Technisches Handbuch
Motorrad- und Roller-Reifen

Technical Manual
Motorcycle and Scooter Tyres

Manuel technique
Pneu Moto et Scooter

get the GRIP

Continental
Motorcycle Tyres

Rechtliche Hinweise

Der Inhalt dieser Druckschrift ist unverbindlich und dient ausschließlich Informationszwecken. Die Informationen sind keine Angebote im Sinne der anwendbaren gesetzlichen Bestimmungen und begründen kein Vertragsverhältnis hinsichtlich der vorgestellten Produkte. Soweit nicht ausdrücklich anderweitig vereinbart, werden sie auch nicht Vertragsbestandteil bestehender oder künftiger Verträge mit der Continental AG.

Diese Druckschrift enthält keinerlei Garantien oder Beschaffenheitsvereinbarungen der Continental AG für ihre Produkte, sei es ausdrücklich oder stillschweigend, auch nicht hinsichtlich der Aktualität, Korrektheit, Vollständigkeit und Qualität der Informationen sowie der Verfügbarkeit der Produkte. Die Informationen in dieser Druckschrift sowie die beschriebenen Produkte und Dienstleistungen können ohne vorherige Ankündigung von der Continental AG jederzeit geändert oder aktualisiert werden.

Die Continental AG übernimmt keine Haftung im Zusammenhang mit dieser Druckschrift. Eine Haftung für jegliche unmittelbaren oder mittelbaren Schäden, Schadensersatzforderungen, Folgeschäden gleich welcher Art und aus welchem Rechtsgrund, die durch die Verwendung der in dieser Druckschrift enthaltenen Informationen entstehen, ist, soweit rechtlich zulässig, ausgeschlossen.

Die gewerblichen Schutzrechte wie Marken (Logos) oder Patente, die in dieser Druckschrift dargestellt sind, sind Eigentum der Continental AG oder ihrer Tochtergesellschaften. Die Darstellung in dieser Druckschrift ist keine Gewährung von Lizenzen oder Nutzungsrechten.
Ohne eine ausdrückliche schriftliche Einwilligung der Continental AG ist ihre Nutzung untersagt.

Alle Texte, Bilder, Grafiken und sonstigen Materialien, sowie deren Koordination und Anordnung in dieser Druckschrift sind urheberrechtlich für die Continental AG oder ihre Tochtergesellschaften geschützt und dürfen nicht zur kommerziellen Verwendung oder Verteilung modifiziert, kopiert oder anderweitig verwendet werden.

Copyright © 2008 Continental AG
Alle Rechte vorbehalten.

Disclaimer publications

The content of this publication is provided for information only and without responsibility. Continental Ltd. makes no representations about the accuracy, reliability, completeness or timeliness of the information in this publication. Continental Ltd. may, in its sole discretion, revise the information contained herein at any time without notice.

Continental Ltd. ,s obligations and responsibilities regarding its products are governed solely by the agreements under which they are sold. Unless otherwise agreed in writing, the information contained herein does not become part of these agreements. This publication does not contain any guarantee or agreed quality of Continental Ltd.'s products or any warranty of merchantability, fitness for a particular purpose and non-infringement. Continental Ltd. may make changes in the products or services described at any time without notice.

This publication is provided on an „as is“ basis. To the extent permitted by law, Continental Ltd. makes no warranty, express or implied, and assumes no liability in connection with the use of the information contained in this publication. Continental Ltd. is not liable for any direct, indirect, incidental, consequential or punitive damages arising out of the use of this publication. Information contained herein is not intended to announce product availability anywhere in the world.

The trademarks, service marks and logos (the Trademarks) displayed in this publication are the property of Continental Ltd. and/or its affiliates. Nothing in this publication should be construed as granting any license or right to the Trademarks. Without the express written consent of Continental Ltd. the use of the Trademarks is prohibited.

All text, images, graphics and other materials in this publication are subject to the copyright and other intellectual property rights of Continental Ltd. and/or its affiliates. Continental Ltd. owns the copyrights in the selection, coordination and arrangement of the materials in this publication. These materials may not be modified or copied for commercial use or distribution.

Copyright © 2008 Continental Ltd.
All rights reserved.

Clause de non-responsabilité pour publication

Le contenu de la présente publication est donné exclusivement à titre informatif et n'engage pas la responsabilité de Continental SNC. Continental SNC ne peut être tenue pour responsable de l'exactitude, de la fiabilité, de l'intégralité ou de l'opportunité des informations reprises dans cette publication. Continental SNC peut à sa seule discrétion modifier les informations contenues à tout moment et sans préavis.
Les devoirs et responsabilités de Continental SNC à l‘égard de ses produits ne sont régis que par les contrats de vente. En dehors de tout autre accord écrit, les informations ci-après ne peuvent devenir partie intégrante de ces contrats. La présente publication ne peut être interprétée comme valant clause de garantie, accord sur la qualité, garantie de disponibilité ou accord sur un usage particulier des produits de la Continental SNC. Continental SNC se réserve le droit de modifier les produits ou services décrits à tout moment sans préavis.
Ce document est remis à titre de base. Conformément aux dispositions législatives en vigueur, Continental SNC ne donne aucune garantie expresse ou tacite quant à l‘utilisation des informations contenues dans cette publication. Continental SNC décline toute responsabilité au titre de tout dommage direct, indirect ou consécutif, demande incidente, dommages et intérêts, dommage de quelque nature et à quelque titre que ce soit pouvant naître de l‘utilisation des informations contenues dans la présente publication Les présentes informations ne peuvent être interprétées comme étant une annonce de disponibilité des produits au niveau mondial. Les droits de propriété industrielle portant sur les marques (logos) et les brevets repris à la présente sont la propriété de la société Continental SNC et/ou de ses filiales. La présente publication ne constitue ni une cession de licence ni un droit de jouissance desdits droits de propriété industrielle. Leur utilisation est interdite sans l‘autorisation écrite expresse de la société Continental SNC.
Les textes, photos, graphiques et autres représentations repris à la présente publication sont protégés par les droits de propriété de Continental SNC et/ou de ses filiales. Continental SNC répond des droits d'auteur, de la sélection et de l'arrangement de cette publication laquelle ne peut en aucun cas être copiée ou modifiée à des fins d‘utilisation ou de diffusion commerciales.

Copyright © 2008 Continental SNC
Tous droits réservés.

1. Lieferprogramm / Delivery range / Gamme de pneus

ContiRaceAttack Slick 7
ContiRaceAttack / Comp. / Rain 8
ContiRaceAttack Street 9
ContiSportAttack 10
ContiRoadAttack 11
ContiMotion 12
ContiForce Max 12
ContiForce 13
ContiForce SM 13
ContiTwist SM / Sport 14
ContiGo! 14
Avenue 15
TKV 11/12 15
ContiRaceAttack Custom 16
Milestone 17
Milestone WW / WS 17
TK 16/17 18
TKH 23/24 18
TK 22 RC/44 RC 19
RB 2 / K 112 19
ContiGo! 20
KKS 10 20
ContiTrailAttack 21
ContiEscape 21
TKC 80 22
ContiGeländeSport 22
Zippy1 23
Zippy2 23
ContiNavigator 24
ContiTwist 24
ContiTwist Sport / Race 25
LB & K62 26
LB WW & K62 WW 26
Schlauchzuordnung / Felgenbänder
Inner-tube fitment / Flaps .....
Correspondance des
chambres à air / Flaps 28-29

2. Bereifungsstandards für Motorroller und Motorräder / Standard fitments for scooters and motorcycles / Montes pneumatiques standard pour les scooters et les motos

ADLY 31
Aprilia 31
Atala 36
Bajaj 36
Benelli 36
Beta 38
Bimota 39
BMW 42
Buell 47
Cagiva 48
CCM 50
CPI 50
Daelim 51
Derbi 52
Ducati 54
Fantic Motor 60
Garelli 60
Gas Gas 61
Generic 61
Gilera 62
Harley-Davidson 64
Heinkel 64
Hercules 70
Honda 70
Husaberg 83
Husqvarna 84
Hyosung 85
Indian 86
Italjet 86
Jawa 87
Kawasaki 88
Keeway 97
Kramit 98
Kreidler 98
KTM 98
Kymco 101
Lambretta 105
Laverda 105
Lecson 107
Malaguti 107
MBK 108
Mondial 110
Moto Guzzi 110
Moto Morini 114
Motor Hispania 115
MV Agusta 115
MZ 116
Pegasus 117
Peugeot 118
PGO 121
Piaggio 123
Puch 126
Rex 126
Rieju 127
Rivero 127
Royal Enfield 128
Sachs 128
Sasy 129
Scatto 130
Simson 130
Suzuki 130
SYM 144
Triumph 145
Vespa 149
Victory 152
Voxan 152
Winking 153
Yamaha 153

3. Wissenswertes über Motorradreifen / Useful information about motorcycle tyres / Informations utiles concernant les pneus de motocycles

Höchstgeschwindigkeiten / Speed ratings / Vitesses maximales 165
Tragfähigkeit / Load index / Indice de Charge 165
Umrechnungstabelle - Motorradreifengrößen / Conversion chart - Motorcycle tyre sizes / Correspondance des dimensions de pneus moto 166
Hinweise zur vorschriftsmäßigen / Bereifung in Deutschland / Remarks for the German market / Annotations pour le marché allemand 166

4. Reifen-Lexikon / Tyre lexicon / Lexique du pneu

deutsch / german / allemand 167
Auswuchten des Reifens, Breaker-Reifen, Diagonalreifen, Diagonal-Gürtelreifen (Bias-Belted) ECE/ISO-Norm, ECE-Zulassungsnummer, Einfahren, Felgenkunde, Freigängigkeit der Reifen, Geschwindigkeitssymbol, Lagerung von Reifen, Laufleistungen, Laufrichtungspfeil, Luftdrucktips, Montage, Motorradreifen auf Rollenprüfständen, Nachschneiden, Profiltiefe, Radialreifen, Reifenalter, Reifenbauarten, Reifenkennung, Reifenmontage, Reifenwahl, Reifenreparatur, Schlauch- und Schlauchlosreifen, Sicherheitshinweise für Ihre Motorradreifen, Tragfähigkeit, Ventilkappe, Ventilmutter (Schlauchreifen)

english / englisch / anglais 170
Advice on tyre pressure, Balancing, Bias belted tyres, Breaker tyres, Breaking-in, Clearance, Crossply tyres, Designs, Directional Arrows, Dynamometer Testing, ECE approval, ECE/ISO standard, Fitting tyres, Identification, Inflation pressure, Load carrying capacity, Maintenance, Mileage, Radial tyres, Regrooving, Rims, The most important safety rules for motorcycle tyres, Selection, Speed ratings, Storage, Tread depth, Tubeless and tubetype tyres, Tyre age, Tyre designs, Tyre identification, Tyre rims, Tyre selection, Tyre storage, Valve cap, Valve nut (tube type)

français / french / französisch 173
Age du pneu, Pneus de motocycles sur une bande d'essai de kilométrage, Bouchon de valve, Capacité de charge, Conseils concernant la pression des pneus, Ecrou de valve, Entretien, Epaisseur de la surface de roulement, Equilibrage, Espacement, Flèches de direction, Identification des pneus, Indice de vitesse, Jantes, Kilométrage, Modèles de pneus, Normes ECE/ISO, Numéro de contrôle ECE, Pneu ceinturé à plis en biais, Pneus à plis croisés, Pneus radiaux, Pneus toilés, Pose des pneus, Pression de gonflage, Principales règles concernant les pneus de moto, Retaillage, Rodage, Sélection des pneus, Stockage des pneus, Types de pneus avec et sans chambre à air

5. Technische Daten gemäß ETRTO / Technical data according to ETRTO / Caractéristiques techniques suivant ETRTO

Straßenreifen / On-Road tyres / Pneus route
Einsatz bis: / Used up to: / Utilisation jusqu'à:
100 km/h 176
150 km/h 177
180 km/h 178
210 km/h 179
240 km/h 182
Radial / radial / radial 183
Enduro / Dual-purpose / Tout-terrain 185
Motocross / Motocross / Moto-cross 187
Roller/Scooter 188
Fußnoten / Remarks / Commentaires 164
Antrag auf Ausstellung einer Unbedenklichkeitsbescheinigung (For the German market only) (Uniquement pour le marché allemand) .. 165

Sport / Sport Touring

ContiRaceAttack Slick
Seite / page / page 7

ContiRaceAttack Comp. / Rain
Seite / page / page 8

ContiRaceAttack Street
Seite / page / page 9

ContiSportAttack
Seite / page / page 10

ContiRoadAttack
Seite / page / page 11

ContiMotion
Seite / page / page 12

ContiForce Max
Seite / page / page 12

ContiForce
Seite / page / page 13

Supermoto

ContiForce SM
Seite / page / page 13

ContiTwist SM /
ContiTwist SM Sport
Seite / page / page 14

Allround

ContiGo!
Seite / page / page 14

Avenue
Seite / page / page 15

Sport Classic

TKV 11/12
Seite / page / page 15

Cruising / Touring

ContiRaceAttack Custom
Seite / page / page 16

Milestone / WW / WS
Seite / page / page 17

TK 16 / 17
Seite / page / page 18

TKH 23 / 24
Seite / page / page 18

Classic Line

TK 22 / 44
Seite / page / page 19

RB 2 / K 112
Seite / page / page 19

City Line

ContiGo!
Seite / page / page 20

KKS 10
Seite / page / page 20

Enduro / Off Road

ContiTrailAttack
Seite / page / page 21

ContiEscape
Seite / page / page 21

TKC 80
Seite / page / page 22

ContiGeländeSport
Seite / page / page 22

City / Touring

ContiTwist
Seite / page / page 24

Zippy 1
Seite / page / page 23

All Weathers

ContiNavigator
Seite / page / page 24

Sport / Racing

ContiTwist Sport
Seite / page / page 25

ContiTwist Race
Seite / page / page 25

Enduro

Zippy 2
Seite / page / page 23

Classic Line

LB & K62
Seite / page / page 26

LB WW & K62 WW
Seite / page / page 26

ContiRace ATTACK Slick

de

Slickreifen für den Renn- und Hobbyeinsatz (NHS).

- Revolutionäre Technologie am Vorderrad für transparente Rückmeldung beim Anbremsen von Kurven
- Der hohe Seitengrip der Black-Chili-Mischung ermöglicht extreme g-Kräfte in maximaler Schräglage
- Einzigartige Hinterradkonstruktion optimiert die Bodenaufstandsfläche für hohe Traktion in der Beschleunigungsphase
- Continuous Compound Technlogie sorgt für eine hohe Haltbarkeit, auch bei Langstreckeneinsatz oder Renntrainings

en

Slicks for racing and track days (NHS).

- Revolutionary front tyre technology, for transparent feedback during braking for corners
- High lateral grip from the Black Chili compound makes extreme g-forces possible at maximum lean angles
- Unique rear tyre design gives maximum contact patch for better traction during acceleration
- Continuous Compound Technology ensures high mileage, for endurance racing or track days

fr

Pneu „slick“ pour la compétition et les loisirs (NHS).

- Technologie révolutionnaire sur la roue avant pour une réponse transparente au freinage à l’inscription en courbe
- L’accroche latérale élevée du mélange Black Chili supporte des forces G extrêmes en position inclinée maximale
- Une structure unique en son genre sur la roue arrière optimise la surface de contact au sol pour une motricité élevée en phase d’accélération
- La technologie “Continuous Compound” assure une endurance élevée, même en utilisation sur de longues distances ou pour l’entraînement à la compétition

Reifengröße / Size / Dimension	Profil / Pattern / Modèle
Vorderrad / Front wheel / Roue avant	
120/70R17 NHS TL	**ContiRaceAttack Slick Soft**
120/70R17 NHS TL	**ContiRaceAttack Slick Medium**
Hinterrad / Rear wheel / Roue arrière	
180/55R17 NHS TL	**ContiRaceAttack Slick Soft**
180/55R17 NHS TL	**ContiRaceAttack Slick Medium**
180/55R17 NHS TL	**ContiRaceAttack Slick Endurance**
190/60R17 NHS TL	**ContiRaceAttack Slick Soft**
190/60R17 NHS TL	**ContiRaceAttack Slick Medium**
190/60R17 NHS TL	**ContiRaceAttack Slick Endurance**

Anmerkungen siehe Seite 27 / Remarks see page 27/ Annotations voir en page 27

Freigaben unter www.conti-moto.de

Continuous Compound

de

Continuous Compound-Technologie

Ermöglicht eine homogene Gripabstufung mit nur einer Mischung:

- Schulterbereich flexibel → Grip
- Zenithbereich abriebfest → Laufleistung
- Übergang stufenlos

en

Continuous Compound-Technology:

Makes it possible to use an homogeneous grip grading with a single compound thanks to a temperature controlled curing of the tyre during the production process

- Shoulder area, flexible → Grip
- Zenith area, wear resistant → Mileage
- Continuous transition

fr

Technologie Continuous Compound:

elle procure, avec un seul mélange, une accroche dégradée homogène grâce à un contrôle de la température de vulcanisation du pneu

- Zone souple sur les épaules → Accroche
- Zone centrale résistance à l'usure → Kilométrage élevé
- Transition continue

de

High Performance-Reifen für die Rennstrecke.

- In verschiedenen Mischungsvarianten für die optimale Anpassung an Strecke und Wetterbedingungen erhältlich

en

High performance tyre for the race track.

- High performance race tyre available in various compounds for the perfect adaptation to different conditions

fr

Pneu hautes performances pour la course.

- Disponible dans différentes variantes de mélange pour une adaptation optimale au circuit et aux conditions météo

de

Regenreifen ohne Straßenzulassung (NHS).

- Innovative Profilgestaltung für eine optimale Wasseraufnahme und -verdrängung
- Kontrollierbares Fahrverhalten und sehr gute Traktion selbst unter Extrembedingungen durch eine an die Bedingungen angepaßte Laufflächenmischung

en

Competition rain tyre (NHS).

- Innovative pattern design to ensure optimal water clearance and high grip in extreme wet track conditions
- Controllable ride with high feedback characteristics providing excellent traction even under hard riding conditions due to a state-of-the-art racing rain compound

fr

Pneu pluie non homologué sur route (NHS).

- Conception innovatrice du profil pour un maximum d'absorption et de refoulement de l'eau
- Tenue de route maîtrisable et très bonne traction même dans des conditions extrêmes grâce à une adaptation du mélange de la bande de roulement

Reifengröße / Size / Dimension	Profil / Pattern / Modèle
Vorderrad / Front wheel / Roue avant	
120/70 ZR 17 M/C 58 W TL	**ContiRaceAttack Comp. Soft**
58 W	**ContiRaceAttack Comp. Medium**
Hinterrad / Rear wheel / Roue arrière	
160/60 ZR 17 M/C 69 W TL	**ContiRaceAttack Comp. Soft**
	ContiRaceAttack Comp. Medium
	ContiRaceAttack Comp. Endurance
180/55 ZR 17 M/C 73 W TL	**ContiRaceAttack Comp. Soft**
	ContiRaceAttack Comp. Medium
	ContiRaceAttack Comp. Endurance
190/55 ZR 17 M/C 75 W TL	**ContiRaceAttack Comp. Soft**
	ContiRaceAttack Comp. Medium
	ContiRaceAttack Comp. Endurance

Freigaben unter www.conti-moto.de

Reifengröße / Size / Dimension	Profil / Pattern / Modèle
Vorderrad / Front wheel / Roue avant	
120/70 R 17 NHS TL	**ContiRaceAttack Rain**
Hinterrad / Rear wheel / Roue arrière	
180/55 R 17 NHS TL	**ContiRaceAttack Rain**

ContiRace ATTACK Street

de

Straßen-Rennreifen: Bringt die Rennstrecken-Performance auf die Straße.

- Präzises Handling mit großer Aufstandsfläche in Schräglage für mehr Grip in Kurven durch eine spitz ausgeführte Vorderradkontur
- 0°-Stahlgürtelkonstruktion für hohe Stabilität und Feedback beim Anbremsen und Herausbeschleunigen aus Kurven
- Kraftrichtungsorientiertes Profildesign abgeleitet von der Attack-Familie mit wachsendem Slickanteil im Schulterbereich für mehr Kontrolle und Haftung
- Erstausrüstung bei Bimota

en

Street race tyre: translates the race performance to the road.

- Precise handling with an increased footprint at extreme lean angles for more grip in corners thanks to a grip enhancing front tyre profile
- 0°-steel belt construction on the front and rear for higher stability and feedback when braking and accelerating out of corners
- Innovative tread pattern adapted from the Attack-family with a progressive growing slick area in the shoulder for more control and grip
- Original equipment Bimota

fr

Pneu de course pour la route : il transpose les performances sur circuit à la route.

- Maniabilité précise avec une grande empreinte au sol en position inclinée, pour plus d'accroche dans les virages grâce à un contour pointu de la roue avant
- Structure de la ceinture en acier à 0° à l'avant et à l'arrière pour une grande stabilité et une bonne réponse au freinage et à l'accélération en sortie de virages
- Dessin du profil orienté dans le sens de la force motrice, dérivé de la famille Attack, avec une proportion de "slick" croissante dans la zone des épaules pour un meilleur contrôle et une adhérence supérieure
- Équipement d'origine chez Bimota

Reifengröße / Size / Dimension	Profil / Pattern / Modèle
Vorderrad / Front wheel / Roue avant	
120/70 ZR 17 M/C (58 W) TL	**ContiRaceAttack Street**
Hinterrad / Rear wheel / Roue arrière	
160/60 ZR 17 M/C (69 W) TL	**ContiRaceAttack Street**
180/55 ZR 17 M/C (73 W) TL	**ContiRaceAttack Street**
190/50 ZR 17 M/C (73 W) TL	**ContiRaceAttack Street**
190/55 ZR 17 M/C (75 W) TL	**ContiRaceAttack Street**

Anmerkungen siehe Seite 27 / Remarks see page 27 / Annotations voir en page 27

Freigaben unter www.conti-moto.de

de **Supersportlicher Straßenreifen, der auch auf der Rennstrecke zuhause ist.**

- 0° Stahlgürtelkonstruktion an Vorder- und Hinterrad garantiert eine extreme Hochgeschwindigkeitsstabilität und geringe Kickbackneigung
- Ausgezeichnetes Grip-Niveau im Trockenen wie auch im Nassen und eine sehr kurze Warmlaufphase durch die „Black Chilli“ Mischung
- Beste Kontrolle beim Anbremsen von Kurven
- Transparenter, breiter Grenzbereich in maximaler Schräglage
- Extravagantes „New-Edge“-Design des Reifenprofils passend zu den modernen Sportmotorrädern
- Erstausrüstung bei Bimota und BMW

en **Supersports street tyre, also at home on the race track.**

- 0° steel-belted construction, front and rear, guarantees excellent stability at high speeds
- Excellent grip in the dry, and also in the wet.
  Very short warm-up phase thanks to the “Black Chilli“ compound
- Good control when braking for corners
- Well defined and wide breakaway characteristics at maximum lean angle
- Cutting-edge design for the tread pattern, perfect for modern sports bikes
- Original equipment Bimota and BMW

fr **Pneu route super sportif également à l'aise sur circuit.**

- Structure de la ceinture en acier à 0° à l'avant et l'arrière garantissant une excellente stabilité à grande vitesse et une réduction du phénomène de "kickback"
- Accroche exceptionnelle, tant sur le sec que sur le mouillé et temps de montée en température très court grâce au mélange "Black Chili"
- Réponse optimale au freinage en inclinaison maximale
- Bande de roulement au design "New-Edge" extravagant, parfaitement adapté aux motos sportives actuelles
- Équipement d'origine chez Bimota et BMW

Reifengröße / Size / Dimension	Profil / Pattern / Modèle
Vorderrad / Front wheel / Roue avant	
130/70 ZR 16 M/C (61 W) TL	**ContiSportAttack**
110/70 ZR 17 M/C (54 W) TL	**ContiSportAttack**
120/60 ZR 17 M/C (55 W) TL	**ContiSportAttack**
120/70 ZR 17 M/C (58 W) TL	**ContiSportAttack**
	ContiSportAttack K *
Hinterrad / Rear wheel / Roue arrière	
150/60 ZR 17 M/C (66 W) TL	**ContiSportAttack**
160/60 ZR 17 M/C (69 W) TL	**ContiSportAttack**
180/55 ZR 17 M/C (73 W) TL	**ContiSportAttack**
	ContiSportAttack C *
	ContiSportAttack H *
190/50 ZR 17 M/C (73 W) TL	**ContiSportAttack**
	ContiSportAttack C *
	ContiSportAttack K *
190/55 ZR 17 M/C (75 W) TL	**ContiSportAttack**

Anmerkungen siehe Seite 27 / Remarks see page 27 / Annotations voir en page 27
Freigaben unter www.conti-moto.de

de

0°-Stahlgürtelreifen mit dem Leistungsspektrum eines Sportreifens und der Laufleistung eines Tourenreifens.

- Moderne Laufflächenmischung für außergewöhnlichen Grip auf nassen wie auch auf trockenen Straßen für sportliche Ganzjahres-Tourenfahrer
- Sehr guter Fahrkomfort und große Sicherheitsreserven im Grenzbereich auf Grund des innovativen Karkassaufbaus mit 0°-Technologie
- Leichtes Handling und ausgewogenes Fahrverhalten bei unterschiedlichsten Bedingungen durch das MCD (Multi Curvature Design) der Reifenkontur
- Erstausrüstung bei BMW

en

Zero degree steel-belted tyre, with the performance of a sports tyre and the longevity of a touring tyre.

- Modern compound for the contact patch delivers excellent grip on wet and dry roads for sports and all-year-round touring riders
- Very high degree off riding comfort and big safety reserves in the breakaway phase thanks to the carcass construction's 0° technology
- Light handling and balanced behaviour under varying conditions, thanks to the MCD (Multi Curvature Design) of the tyre profile
- Original equipment BMW

fr

Pneu à ceinture en acier à 0°, qui offre toutes les performances d'un pneu course et l'endurance d'un pneu route.

- Mélange moderne de la bande de roulement pour une accroche exceptionnelle, tant sur le mouillé que sur le sec, pour les pilotes de touring toute l'année
- Un pneu d'une conception exceptionnelle en termes de confort et de sécurité grâce à la structure de la carcasse de technologie innovante à 0°
- Bonne maniabilité et tenue de route équilibrée dans les circonstances les plus diverses grâce au MCD (Multi Curvature Design) du contour du pneu
- Équipement d'origine chez BMW

Reifengröße / Size / Dimension	Profil / Pattern / Modèle
Vorderrad / Front wheel / Roue avant	
110/70 ZR 17 M/C 54 W TL	**ContiRoadAttack**
120/60 ZR 17 M/C (55 W) TL	**ContiRoadAttack**
120/70 ZR 17 M/C (58 W) TL	**ContiRoadAttack**
	ContiRoadAttack C *
	ContiRoadAttack Z *
110/80 ZR 18 M/C (58 W) TL	**ContiRoadAttack**
120/70 ZR 18 M/C (59 W) TL	**ContiRoadAttack**
110/80 R 19 M/C 59 V TL	**ContiRoadAttack**
Hinterrad / Rear wheel / Roue arrière	
150/70 R 17 M/C 69 V TL	**ContiRoadAttack**
150/70 ZR 17 M/C 69 W TL	**ContiRoadAttack**
160/60 ZR 17 M/C (69 W) TL	**ContiRoadAttack**
170/60 ZR 17 M/C (72 W) TL	**ContiRoadAttack**
180/55 ZR 17 M/C (73 W) TL	**ContiRoadAttack**
	ContiRoadAttack B *
	ContiRoadAttack C *
190/50 ZR 17 M/C (73 W) TL	**ContiRoadAttack**
	ContiRoadAttack C *
160/60 ZR 18 M/C (70 W) TL	**ContiRoadAttack**

Freigaben unter www.conti-moto.de

de

Neu entwickelter wirtschaftlicher Sport-Touring-Reifen für den Alltagseinsatz mit einem ausgezeichneten Preis-/Leistungsverhältnis.

- Komplett neues Konzept - mit einem neu entwickelten Produkt - im Segment der wirtschaftlichen Radialreifen
- Sicheres Fahrverhalten und verlässliches Feedback auf trockenen und nassen Straßen
- Neu formulierte Polymere in der Mischung sowie die kraftorientierte Profilgestaltung sorgen für eine gute Laufleistung
- 0°-Stahlgürtelkonstruktion am Hinterreifen für verbesserte Stabilität und höheren Komfort

en

New premium brand all – season Sport Touring radial for the price conscious rider.

- Brand new concept radial for the entry level market
- Safe and reliable feedback on both dry and wet roads
- Value for money mileage due to new formulated polymers in the compound
- 0° Steel-belt construction on the rear for excellent stability and ride comfort

fr

Nouveau pneu de sport/touring économique récemment développé pour une utilisation quotidienne avec un excellent rapport qualité prix.

- Concept entièrement nouveau - avec un produit récemment développé - dans le segment des pneus économiques à carcasse radiale
- Tenue de route et réponse sûres, tant sur le sec que sur le mouillé
- Polymère nouvelle formule dans le mélange et dessin du profil orienté dans le sens de la force motrice assurant un kilométrage élevé
- Structure de la ceinture en acier à 0° sur le pneu arrière pour une stabilité et un confort améliorés

de

Sportreifen für den Landstraßeneinsatz.

- High-Elongation 0°-Stahlgürtel-konstruktion für hervorragende Hochgeschwindigkeitsstabilität und exaktes, kontrolliertes Handling auch im Grenzbereich
- Slickartige Profilgestaltung im Schulterbereich für mehr Straßenkontakt und Sicherheit, besonders in hohen Schräglagen

en

The ideal sports tyre for the road.

- High-Elongation 0° steel-belted construction for excellent high-speed stability and exact, controlled handling, especially in the break-away phase
- Tread pattern with slick design on the shoulders, with a greater contact patch and more safety, particularly in extreme lean angles

fr

Pneu sportif idéal pour la route.

- Structure à ceinture en acier High-Elongation à 0° pour une remarquable stabilité à grande vitesse et une maniabilité exacte et contrôlée, même aux limites
- Bande de roulement présentant un dessin lisse sur les épaules, pour une surface de contact et une sécurité accrues, surtout en inclinaison extrême

Reifengröße / Size / Dimension	Profil / Pattern / Modèle
Vorderrad / Front wheel / Roue avant	
120/60 ZR 17 M/C (55 W) TL	**ContiMotion**
120/70 ZR 17 M/C (58 W) TL	**ContiMotion**
Hinterrad / Rear wheel / Roue arrière	
160/60 ZR 17 M/C (69 W) TL	**ContiMotion**
180/55 ZR 17 M/C (73 W) TL	**ContiMotion**
190/50 ZR 17 M/C (73 W) TL	**ContiMotion**

Anmerkungen siehe Seite 27 / Remarks see page 27 / Annotations voir en page 27

Reifengröße / Size / Dimension	Profil / Pattern / Modèle
Vorderrad / Front wheel / Roue avant	
120/70 ZR 17 M/C (58 W) TL	**ContiForce Max**
Hinterrad / Rear wheel / Roue arrière	
180/55 ZR 17 M/C (73 W) TL	**ContiForce Max**
190/50 ZR 17 M/C (73 W) TL	**ContiForce Max**

Freigaben unter www.conti-moto.de

de

Tourensportlicher Radialreifen.

- Breiter Anwendungsbereich von 125 – 1400 ccm
- Sicher in allen Jahreszeiten durch gute Nässehaftung
- Schnelle Aufwärmzeit auf Grund einer modernen Mischungstechnologie
- Hohe Laufleistung

de

Straßenzugelassener Sportreifen speziell abgestimmt für Supermoto-Motorräder.

- Außergewöhnlich leichtes Handling mit extrem hohem Grip in Kurven in Kombination mit einer guten Laufleistung
- Sehr gut kontrollierbares Fahrverhalten und Rückmeldung im Grenzbereich
- Sehr schnelle Aufwärmzeit und guter Kaltgrip durch eine auf den Einsatzzweck abgestimmte Laufflächenmischung

en

Sports touring radial tyre for daily use.

- Wide range of use, from 125cc to 1,400cc
- Safe in all seasons thanks to good grip in the wet
- Quick warm-up phase, thanks to modern compound technology
- High mileage

en

Street legal sports tyre, specially adapted for supermotos.

- Extremely light handling with exceptional grip in corners, combined with high mileage
- High levels of control and feedback when riding on the limit
- Quick warm-up and good grip when cold thanks to a specially developed tread compound

fr

Pneu sport/touring à carcasse radiale.

- Grand domaine d'applications : de 25 à 1 400 cm³
- Sûr par toutes saisons grâce à une bonne adhérence sur le mouillé
- Montée en température rapide grâce à une technologie moderne du mélange
- Kilométrage élevé

fr

Pneu sportif homologué route spécialement conçu pour les super-motos.

- Maniabilité extrêmement facile avec une accroche extrêmement forte dans les virages alliée à un kilométrage élevé
- Tenue de route et réponse très bien maîtrisables, même aux limites
- Temps de montée en température très court et bonne accroche à froid grâce au mélange de gomme spécialement conçu pour la vocation de ce pneu

Reifengröße / Size / Dimension	Profil / Pattern / Modèle
Vorderrad / Front wheel / Roue avant	
130/70 ZR 16 M/C (61 W) TL	**ContiForce**
110/70 ZR 17 M/C 54 W TL	**ContiForce**
120/60 ZR 17 M/C 55 W TL	**ContiForce**
120/70 ZR 17 M/C (58 W) TL	**ContiForce**
110/80 ZR 18 M/C 58 W TL	**ContiForce**
Hinterrad / Rear wheel / Roue arrière	
150/60 ZR 17 M/C 66 W TL	**ContiForce**
150/70 ZR 17 M/C 69 W TL	**ContiForce**
160/60 ZR 17 M/C 69 W TL	**ContiForce**
170/60 ZR 17 M/C (72 W) TL	**ContiForce**
180/55 ZR 17 M/C (73 W) TL	**ContiForce**
190/50 ZR 17 M/C (73 W) TL	**ContiForce**
160/60 ZR 18 M/C (70 W) TL	**ContiForce**

Freigaben unter www.conti-moto.de

Reifengröße / Size / Dimension	Profil / Pattern / Modèle
Vorderrad / Front wheel / Roue avant	
120/70 R 17 M/C 58 H TL	**ContiForce SM**
Hinterrad / Rear wheel / Roue arrière	
150/60 R 17 M/C 66 H TL	**ContiForce SM**
160/60 R 17 M/C 6 9H TL	**ContiForce SM**

ContiTwist SM
ContiTwist SM Sport

de

Neuer Sportreifen für kleine Supermotos und verschiedene Motorräder bis 250 ccm.

- Verfügbar in zwei verschiedenen Gummimischungen, auch für den ambitionierten Sportfahrer
- Sehr leichtes Handling und hervorragende Kurveneigenschaften durch eine moderne Reifenkontur
- Besonders stabiles Fahrverhalten in Kurven und bei Geradeausfahrt aufgrund einer fortschrittlichen Karkasskonstruktion

en

New sports tyre for small supermotos and other motorcycles up to 250 cc.

- Available in two different compounds for the street or street and track rider
- Very light handling and excellent cornering qualities thanks to a unique carcass contour
- Especially stable manners in corners and in a straight line thanks to the state-of-the-art carcass material

fr

Nouveau pneu sportif pour petites super-motos et diverses motos jusqu'à 250 cm³.

- Disponible en deux mélanges de gomme différents, également pour le pilote sportif ambitieux
- Grande maniabilité et comportement remarquable dans les virages grâce à un contour moderne
- Tenue de route particulièrement stable en position inclinée et en ligne droite grâce à une structure moderne de la carcasse

de

Neu entwickelter Diagonalreifen für den Allround-Einsatz.

- Sehr gute Haftung unter allen Bedingungen, auch bei Nässe und Kälte im Ganzjahreseinsatz
- Ausgezeichnete Laufleistung durch modernste Mischungstechnolgie
- Kraftrichtungsorientieres Profil mit sehr guter Wasseraufnahme und –verdrängung sowie optimalem Abriebsbild
- Optimierte Karkasskonstruktion für gutes Handling und hohe Stabilität

en

New developed cross-ply tyre for all-round use.

- Perfect grip under all weather conditions for all-year-round use
- Excellent mileage due to up-to-date compound technology
- Innovative tread pattern design for even wear and good water dispersement
- Improved carcass construction for easy handling and high stability

fr

Pneu de conception récente à carcasse diagonale pour une utilisation universelle.

- Très bonne adhérence en toutes circonstances, même par temps humide et froid toute l'année
- Excellentes performances kilométriques grâce à une technologie de mélange ultramoderne
- Profil orienté dans le sens de la force motrice avec un maximum d'absorption et de refoulement de l'eau ainsi qu'un aspect optimal de l'usure
- Structure de la carcasse optimisée pour une bonne maniabilité et une stabilité élevée

Reifengröße / Size / Dimension	Profil / Pattern / Modèle
Vorderrad / Front wheel / Roue avant	
100/80 - 17 M/C 52 H TL	**ContiTwist SM**
	ContiTwist SM Sport
Hinterrad / Rear wheel / Roue arrière	
130/70 - 17 M/C 62 H TL	**ContiTwist SM**
	ContiTwist SM Sport

Anmerkungen siehe Seite 27 / Remarks see page 27 / Annotations voir en page 27

Reifengröße / Size / Dimension	Profil / Pattern / Modèle
Vorderrad / Front wheel / Roue avant	
2 1/2 - 16 M/C 42 M TT	**ContiGo!**
100/80 - 16 M/C 50 P TL	**ContiGo!**
120/80 - 16 M/C 60 V TL	**ContiGo!**
2.50 - 17 M/C 43 P TT	**ContiGo!**
80/90 - 17 M/C 44 P TL	**ContiGo!**
90/80 - 17 M/C 46 S TL	**ContiGo!**
110/70 - 17 M/C 54 H TL	**ContiGo!**
110/80 - 17 M/C 57 H TL	**ContiGo!**
V	**ContiGo!**
90/90 - 18 M/C 51 H TL	**ContiGo!**
100/90 - 18 M/C 56 H TL	**ContiGo!**
V	**ContiGo!**
110/80 - 18 M/C 58 V TL	**ContiGo!**
110/90 - 18 M/C 61 H TL	**ContiGo!**
3.25 - 19 M/C 54 H TL	**ContiGo!**
100/90 - 19 M/C 57 H TL	**ContiGo!**
V	**ContiGo!**
3.00 - 21 M/C 51 H TL	**ContiGo!**
90/90 - 21 M/C 54 H TL	**ContiGo!**

Reifengröße / Size / Dimension	Profil / Pattern / Modèle
Hinterrad / Rear wheel / Roue arrière	
2 3/4 - 16 M/C 46 M TT	**ContiGo!**
120/80 - 16 M/C 60 P TL	**ContiGo!**
130/90 - 16 M/C 67 H TL	**ContiGo!**
V	**ContiGo!**
2.75 - 17 M/C 47 P TT	**ContiGo!**
100/80 - 17 M/C 52 P TL	**ContiGo!**
110/80 - 17 M/C 57 S TL	**ContiGo!**
130/70 - 17 M/C 62 H TL	**ContiGo!**
130/80 - 17 M/C 65 H TL	**ContiGo!**
130/90 - 17 M/C 68 H TL	**ContiGo!**
V	**ContiGo!**
140/80 - 17 M/C 69 V TL	**ContiGo!**
4.00 - 18 M/C 64 H TL	**ContiGo!**
110/90 - 18 M/C 61 H TL	**ContiGo!**
120/90 - 18 M/C 65 H TL	**ContiGo!**
V	**ContiGo!**
130/70 - 18 M/C 63 H TL	**ContiGo!**
130/80 - 18 M/C 66 V TL	**ContiGo!**
150/70 - 18 M/C 70 V TL	**ContiGo!**

de

Allround-Reifen für Mittelklasse-Motorräder.

- Hoher Positiv-Profilanteil des Profils für lange Lebensdauer
- Sehr spurstabil durch schräg orientierte Profilgestaltung
- Optimales Handling ermöglicht hohen Fahrspaß

en

All-round tyre for mid-class motorcycles.

- High positive profile tread pattern for better longevity
- Very stable in a straight line thanks to slanted tread pattern
- Supreme handling makes for maximum fun

fr

Pneu universel pour moyennes cylindrées.

- Grande proportion de pleins pour une longue durée de vie
- Très bonne stabilité grâce aux rainures obliques
- Excellente maniabilité offrant un grand plaisir de conduite

Reifengröße / Size / Dimension	Profil / Pattern / Modèle
Vorderrad / Front wheel / Roue avant	
110/80 - 17 M/C 57 H TL	**Avenue**
Hinterrad / Rear wheel / Roue arrière	
130/80 - 17 M/C 65 H TL	**Avenue**

de

Speziell entwickelter Reifen für sportliche Youngtimer.

- Optimales Handling
- Maximaler Grip bei trockenen und nassen Straßenverhältnissen
- Hohe Laufleistung

en

Specially developed tyre for sport classics.

- Optimum handling
- Supreme grip on dry and wet roads
- High mileage

fr

Spécialement mis au point pour les motos sportives moins récentes.

- Maniabilité optimale
- Maximum d'adhérence, tant sur le sec que sur le mouillé
- Kilométrage élevé

Reifengröße / Size / Dimension	Profil / Pattern / Modèle
Vorderrad / Front wheel / Roue avant	
100/90 - 16 M/C 54 V TL	**TKV 11**
110/90 - 16 M/C 59 V TL	**TKV 11**
120/80 - 16 M/C 60 V TL	**TKV 11**
110/80 - 17 M/C 57 V TL	**TKV 11**
90/90 - 18 M/C 51 H TL	**TKV 11**
100/90 - 18 M/C 56 H TL	**TKV 11**
110/80 - 18 M/C 58 V TL	**TKV 11**
100/90 - 19 M/C 57 H TL	**TKV 11**
V	**TKV 11**
Hinterrad / Rear wheel / Roue arrière	
130/90 - 16 M/C 67 V TL	**TKV 12**
150/80 - 16 M/C 71 V TL	**TKV 12**
130/90 - 17 M/C 68 V TL	**TKV 12**
140/80 - 17 M/C 69 V TL	**TKV 12**
110/90 - 18 M/C 61 H TL	**TKV 12**
120/90 - 18 M/C 65 H TL	**TKV 12**
V	**TKV 12**
130/80 - 18 M/C 66 V TL	**TKV 12**
150/70 - 18 M/C 70 V TL	**TKV 12**

Anmerkungen siehe Seite 27 /
Remarks see page 27 /
Annotations voir en page 27

ContiRace ATTACK Custom

de

Neuer sportlicher High-Performance-Breitreifen für Custom-Bikes.

- Sehr hohes Gripniveau auf trockener und nasser Fahrbahn bei ausgezeichnetem Kaltgrip durch eine moderne Sport-Mischung
- 0°-Stahlgürtelkonstruktion sorgt für hohe Stabilität und optimalen Komfort
- Hinterreifen mit hohem Geschwindigkeitsindex für Sportmotorrad-Umbauten

en

New High-Performance custom tyre with a new to the market sporty character.

- Very high grip level in dry and wet conditions with a very good cold-grip due to a modern sport compound
- 0°- steel belt construction for advanced stability and a comfortable ride
- Rear tyre with a high speed index for custom sports bikes

fr

Nouveau pneus larges sportifs de haute performance pour Custom Bikes

- Très haut niveau grip sur sol sec et mouillé avec un excellent grip à froid dû à un mélange sport moderne
- Construction de la ceinture d'acier 0 ° assure une haute stabilité et un confort optimal
- Pneu arrière avec un haut index de vitesse pour les motos sportives transformées

Reifengröße / Size / Dimension	Profil / Pattern / Modèle
Vorderrad / Front wheel / Roue avant	
120/70 ZR 17 M/C (58 W) TL	**ContiRaceAttack Custom**
120/70 ZR 19 M/C 60 W TL	**ContiRaceAttack Custom**
90/90 - 21 M/C 54 H TL	**ContiRaceAttack Custom**
120/70 - 21 M/C 62 V TL	**ContiRaceAttack Custom**
Hinterrad / Rear wheel / Roue arrière	
240/40 ZR 18 M/C (79 W) TL	**ContiRaceAttack Custom**

Continuous Compound

de

Continuous Compound-Technologie

Ermöglicht eine homogene Gripabstufung mit nur einer Mischung:

- Schulterbereich flexibel → Grip
- Zenithbereich abriebfest → Laufleistung
- Übergang stufenlos

en

Continuous Compound-Technology:

Makes it possible to use an homogeneous grip grading with a single compound thanks to a temperature controlled curing of the tyre during the production process

- Shoulder area, flexible → Grip
- Zenith area, wear resistant → Mileage
- Continuous transition

fr

Technologie Continuous Compound:

elle procure, avec un seul mélange, une accroche dégradée homogène grâce à un contrôle de la température de vulcanisation du pneu

- Zone souple sur les épaules → Accroche
- Zone centrale résistance à l'usure → Kilométrage élevé
- Transition continue

Anmerkungen siehe Seite 27 / Remarks see page 27 / Annotations voir en page 27

Milestone

Milestone WW / Milestone WS

Weisser Streifen / white stripe / Liserets Blancs

Weisswand / white wall / Flancs Blancs

de **Moderner Custom-Reifen entwickelt für Cruiser und schwere Tourenmotorräder.**

- Silika-Mischungstechnologie ermöglicht sehr gute Nässehaftung ohne Abstriche in der Laufleistung
- Breaker-Konstruktion ermöglicht gleichmäßige Bodendruckverteilung
- Hohe Kilometerleistung durch abriebfeste Laufflächenmischung und hohe Profiltiefe
- Auch als Ausführung mit Weisswand oder mit weissem Streifen erhältlich

en **Modern custom tyre, developed for cruisers and heavy-weight tourers.**

- Silicone compound technology guarantees good grip in the wet, but still providing high mileage
- Breaker construction delivers an evenly distributed ground pressure
- High mileage through high-resistant contact patch compound and deep tread

fr **Le pneu custom moderne développé pour les motos cruiser et lourdes.**

- Mélange à base de silice offrant une bonne adhérence sur le mouillé, sans préjudice pour le kilométrage
- Pli breaker garantissant une répartition régulière de la pression au sol
- Kilométrage élevé grâce à un mélange particulièrement résistant à l'usure de la bande de roulement et une grande profondeur du profil

Reifengröße / Size / Dimension				Profil / Pattern / Modèle
Vorderrad / Front wheel / Roue avant				
130/90 - 16 M/C	67	H	TL	**CM 1**
3.00 - 18 M/C	47	P	TL	**CM 1**
100/90 - 19 M/C	57	H	TL	**CM 1**
110/90 - 19 M/C	62	H	TL	**CM 1**
80/90 - 21 M/C	48	H	TL	**CM 1**
Hinterrad / Rear wheel / Roue arrière				
130/90 - 15 M/C	66	P	TL	**CM 2**
140/90 - 15 M/C	70	S	TT	**CM 2**
		H	TL	**CM 2**
150/90 - 15 M/C	80	H	TL	**CM 2**
170/80 - 15 M/C	77	S	TL	**CM 2**
		H		**CM 2**
130/90 - 16 M/C	73	H	TL	**CM 2**
140/90 - 16 M/C	71	H	TL	**CM 2**
150/80 - 16 M/C	71	H	TL	**CM 2**

Reifengröße / Size / Dimension				Profil / Pattern / Modèle
Vorderrad / Front wheel / Roue avant				
130/90 - 16 M/C	67	H	TL	**CM1 WW**
				CM1 WS
Hinterrad				
130/90 - 16 M/C	73	H	TL	**CM2 WW**
				CM2 WS
140/90 - 16 M/C	71	H	TL	**CM2 WW**
150/80 - 16 M/C	71	H	TL	**CM2 WW**

WW = Weisswand / white wall / Flancs Blancs
WS = Weisser Streifen / white stripe / Liserets Blancs

de

Bewährter Gürtelreifen mit aktueller Technik insbesondere für schwere Tourenmotorräder.

- Sehr hohe Kilometerleistung durch abriebfeste Laufflächenmischung und hohe Profiltiefe
- Hoher Komfort beim Abrollen
- Gutes Handling

en

Proven tyre, made with modern technology and ideal for heavy touring machines.

- Very high mileage through high-resistant contact patch compound and deep tread pattern
- High riding comfort
- Good handling

fr

Pneu ceinturé à plis en biais spécialement conçu pour les motos de tourisme lourde.

- Kilométrage élevé grâce à un mélange particulièrement résistant à l'usure de la bande de roulement et une grande profondeur du profil
- Confort élevé au roulement
- Bonne maniabilité

Reifengröße / Size / Dimension	Profil / Pattern / Modèle
Vorderrad / Front wheel / Roue avant	
130/90 - 16 M/C 73 H TL	**TK 16 Conti-Tour**
120/90 - 18 M/C 71 H TL	**TK 16 Conti-Tour**
100/90 - 19 M/C 63 H TL	**TK 16 Conti-Tour**
3.00 - 21 M/C 51 H TL	**TK 16 Conti-Tour**
90/90 - 21 M/C 54 H TL	**TK 16 Conti-Tour**
Hinterrad / Rear wheel / Roue arrière	
150/90 - 15 M/C 80 H TL	**TK 17 Conti-Tour**
130/90 - 16 M/C 73 H TL	**TK 17 Conti-Tour**
140/90 - 16 M/C 77 H TL	**TK 17 Conti-Tour**
150/80 - 16 M/C 71 H TL	**TK 17 Conti-Tour**
130/90 - 17 M/C 74 H TL	**TK 17 Conti-Tour**
120/90 - 18 M/C 71 H TL	**TK 17 Conti-Tour**

de

Tourenreifen in Diagonalbauweise für Chopper und Klassiker.

- Dämpfungsplatte im Vorderradreifen verhindert Lenkerflattern
- Verbesserung des Abriebs durch kraftrichtungs-orientierte Profilgestaltung
- Neutrales Fahrverhalten
- Klassische Profilgestaltung

en

Bias ply touring tyre for cruisers and classics.

- Damping plate in front tyre prevents shimmying
- Improvement of wear resistance through a directionally-oriented tread pattern layout
- Neutral handling
- Classic tread pattern

fr

Pneu touring à carcasse diagonale pour choppers et motos classiques.

- L'excellent amortissement du pneu avant empêche tout déséquilibre de la roue et améliore la maniabilité
- Usure plus régulière grâce au profil directionnel
- Tenue de route neutre
- Empreinte classique

Reifengröße / Size / Dimension	Profil / Pattern / Modèle
Vorderrad / Front wheel / Roue avant	
3.00 - 19 M/C 49 S TT	**TKH 23 Conti-Blitz**
90/90 - 19 M/C 52 S TL	**TKH 23 Conti-Blitz**
100/90 - 19 M/C 57 H TL	**TKH 23 Conti-Blitz**
Hinterrad / Rear wheel / Roue arrière	
140/90 - 15 M/C 70 S TT	**TKH 24 Conti-Blitz**
H TL	**TKH 24 Conti-Blitz**
130/90 - 16 M/C 67 H TL	**TKH 24 Conti-Blitz**

Anmerkungen siehe Seite 27 / Remarks see page 27 / Annotations voir en page 27

de

Klassiker mit moderner Mischung für ältere Motorräder.

- Hohe Kilometerleistung auch bei sportlicher Fahrweise
- Gute Nässehaftung
- Hoher Positivanteil im Aufstandsflächenbereich sorgt für lange Lebensdauer
- Klassische Optik

en

Classic with a modern compound, for traditional motorcycles.

- High mileage even when used actively
- Good grip in the wet
- Deep tread pattern in upright contact patch gives high mileage
- Classic design

fr

Le classique au mélange moderne pour motos anciennes.

- Kilométrage élevé, même en conduite sportive
- Bonne adhérence sur le mouillé
- Profil avec forte proportion de pleins, garantissant une longue durée de vie
- Look classique

Reifengröße / Size / Dimension	Profil / Pattern / Modèle
Vorderrad / Front wheel / Roue avant	
3.50 - 19 M/C 57 H TL	**TK 22 RC Super-Twin**
Hinterrad / Rear wheel / Roue arrière	
4.50 - 17 M/C 67 H TT	**TK 44 RC Super-Twin**

de

Reifenlinie mit bewährt klassischem Längsprofil.

- Neutrales Fahrverhalten
- Gute Stabilität durch die Längsrillen
- Hohe Laufleistung

en

Tyre line with proven, classic longitudinal tread.

- Neutral handling
- Good stability thanks to the circumferential grooves
- High mileage

fr

Pneu classique dont la bande de roulement longitudinale a largement fait ses preuves.

- Tenue de route neutre
- Bonne stabilité grâce aux rainures longitudinales
- Kilométrage élevé

Reifengröße / Size / Dimension	Profil / Pattern / Modèle
3.25 - 19 M/C 54 H TL	**RB 2**
3.50 - 16 M/C 58 P TT	**K 112**
5.00 - 16 M/C 69 H TT	**K 112**
MT 90 16 T M/C 71 H TL	**K 112**
4.00 - 18 M/C 64 H TL	**K 112**

Anmerkungen siehe Seite 27 /
Remarks see page 27 /
Annotations voir en page 27

de

Neu entwickelter Diagonalreifen für den Allround-Einsatz.

- Sehr gute Haftung unter allen Bedingungen, auch bei Nässe und Kälte im Ganzjahreseinsatz
- Ausgezeichnete Laufleistung durch modernste Mischungstechnolgie
- Kraftrichungsorientieres Profil mit sehr guter Wasseraufnahme und –verdrängung sowie optimalem Abriebsbild
- Optimierte Karkasskonstruktion für gutes Handling und hohe Stabilität

de

Moped-Reifen für den Alltags-Gebrauch

- Ausgezeichnete Fahreigenschaften auf trockener und nasser Fahrbahn sowie sehr gute Wintertauglichkeit
- Lange Lebensdauer
- Sehr gute Führungseigenschaften auch bei Schräglage

en

New developed cross-ply tyre for all-round use.

- Perfect grip under all weather conditions for all-year-round use
- Excellent mileage due to up-to-date compound technology
- Innovative tread pattern design for even wear and good water dispersement
- Improved carcass construction for easy handling and high stability

en

Renowned moped tyre with excellent allround-performance.

- Excellent riding qualities on dry and wet roads and suitable also for winter use
- High mileage
- Robust designed tread pattern

fr

Nouveau pneu ville pour petites cylindrées.

- Kilométrage élevé et très bonne adhérence par tous temps et sur toutes les routes grâce à un mélange moderne de la bande de roulement
- Dessin innovant du profil pour un aspect régulier de l'usure et une présentation moderne

fr

Célèbre pneu pour motocyclette doté de toutes les qualités.

- Excellent comportement sur routes sèches comme sur routes humides, en hiver comme en été.
- Rendement kilométrique élevé.
- Excellente stabilité directionnelle, même par forte inclinaison.

Reifengröße / Size / Dimension	Profil / Pattern / Modèle
2 1/2 - 16 M/C 42 M TT	**ContiGo!**
2 3/4 - 16 M/C 46 M TT	**ContiGo!**
100/80 - 16 M/C 50 P TL	**ContiGo!**
120/80 - 16 M/C 60 P TL	**ContiGo!**
80/90 - 17 M/C 44 P TL	**ContiGo!**
100/80 - 17 M/C 52 P TL	**ContiGo!**
2.50 - 17 M/C 43 P TT	**ContiGo!**
2.75 - 17 M/C 47 P TT	**ContiGo!**
90/80 - 17 M/C 46 S TL	**ContiGo!**
110/80 - 17 M/C 57 S TL	**ContiGo!**

Reifengröße / Size / Dimension		Profil / Pattern / Modèle
Bis 50 km/h / for speeds up to 30 mph (50 km/h) / jusqu'à 50 km/h		
2-16 M/C TT	**20 x 2,0**	**KKS 10**
2 1/4-16 M/C TT	**20 x 2,25**	**KKS 10**
2 1/2-16 M/C TT	**20 x 2,5**	**KKS 10**
2-17 M/C TT	**21 x 2,0**	**KKS 10**
2 1/4-17 M/C TT	**21 x 2,25**	**KKS 10**
2 1/2-17 M/C TT	**21 x 2,50**	**KKS 10**
2-19 M/C TT	**23 x 2,0**	**KKS 10**
2 1/4-19 M/C TT	**23 x 2,25**	**KKS 10**
2-22 M/C TT	**26 x 2,0**	**KKS 10**
Bis 100 km/h / for speeds up to 60 mph (100 km/h) / jusqu'à 100 km/h		
2 3/4-16 M/C TT	**20 x 2,75**	**KKS 10**
2 3/4-17 M/C TT	**21 x 2,75**	**KKS 10**
2 1/2-19 M/C TT	**23 x 2,50**	**KKS 10**
KKS 10 Weißwand / White Wall / Flancs Blancs		
2 3/4-17 M/C TT	**21 x 2,75**	**KKS 10 WW**
2 1/4-19 M/C TT	**23 x 2,25**	**KKS 10 WW**
2 1/2-19 M/C TT	**23 x 2,50**	**KKS 10 WW**
2-19 M/C TT	**23 x 2,0**	**KKS 10 WW**

de

Neuer Straßenenduro-Reifen speziell entwickelt für die großen und leistungsstarken Reiseenduros.

- 0°-Stahlgürtelkonstruktion am Hinterrad für hohe Stabilität und Komfort auch bei hohem Reisetempo und mit hoher Zuladung
- Verstärkte Karkasse in Verbindung mit einem fortschrittlichen Profildesign am Vorderrad sorgt für eine erhöhte Präzision und ein optimiertes Abriebsbild
- Sehr gute Haftung auch bei Nässe kombiniert mit einer guten Laufleistung auf langen Touren durch eine innovative Mischungstechnologie

en

New dual purpose tyre designed for the large capacity adventure bikes.

- 0° steel belt construction on the rear tyre delivers superior stability and comfort even at high cruising speeds and high loads
- Reinforced carcass on the front tyre utilises a newly designed tread pattern for higher precision handling and optimised wear
- Innovative touring compound offers high grip in all wet and dry conditions combined with excellent mileage for long trips

fr

Nouveau pneu enduro route spécialement conçu pour les grosses et puissantes enduros de randonnée.

- Structure de la ceinture en acier à 0° à l'arrière pour une stabilité et un confort élevés, même à grande vitesse et charge élevée
- La carcasse renforcée alliée à une conception de profil moderne sur la roue avant procure une précision accrue et à un aspect optimisé de l'usure
- Très bonne adhérence aussi par temps de pluie alliée à d'excellentes performances kilométriques sur de longues randonnées grâce à une technologie innovante des mélanges

Reifengröße / Size / Dimension				Profil / Pattern / Modèle
Vorderrad / Front wheel / Roue avant				
100/90 - 19 M/C	57	H	TL	**ContiTrailAttack**
110/80 R 19 M/C	59	V	TL	**ContiTrailAttack**
90/90 - 21 M/C	54	H	TL	**ContiTrailAttack**
		V		**ContiTrailAttack**
Hinterrad / Rear wheel / Roue arrière				
130/80 R 17 M/C	65	H	TL	**ContiTrailAttack**
140/80 R 17 M/C	69	V	TL	**ContiTrailAttack**
150/70 R 17 M/C	69	V	TL	**ContiTrailAttack**

Freigaben unter www.conti-moto.de

Anmerkungen siehe Seite 27 /
Remarks see page 27 /
Annotations voir en page 27

de

Eigenständiger Reifen für Endurofahrer, die auf der Straße und im leichten Gelände zuhause sind.

- Allround-Gummimischung für ein breites Band an Wetter- und Straßenbedingungen
- Gute Traktion auch abseits befestigter Straßen durch die offroad-orientierte Profilgestaltung
- Hohe Laufleistung im Touringbereich

en

A special tyre for riders who are equally at home on tarmac and off-road.

- All-round compound for a wide spectrum of weather and street conditions
- Good traction, even off road, thanks to the dirt-oriented tread pattern
- High mileage for touring

fr

Un pneu à l'aise, tant sur le bitume qu'en tout-terrain léger.

- Mélange de gomme universel, pour tous les types de routes et de conditions météo
- Bonne traction même hors routes grâce à une bande de roulement spécialement conçue à cet effet
- Kilométrage élevé en utilisation touring

Reifengröße / Size / Dimension				Profil / Pattern / Modèle
Vorderrad / Front wheel / Roue avant				
100/90 - 19 M/C	57	H	TL	**ContiEscape**
2.75 - 21 M/C	45	S	TT	**ContiEscape**
90/90 - 21 M/C	54	S	TT	**ContiEscape**
		H	TL	**ContiEscape**
Hinterrad / Rear wheel / Roue arrière				
120/90 - 17 M/C	64	S	TT	**ContiEscape**
130/80 - 17 M/C	65	S	TT	**ContiEscape**
		H	TL	**ContiEscape**
140/80 - 17 M/C	69	H	TT	**ContiEscape**
4.10 - 18 M/C	60	S	TT	**ContiEscape**

Freigaben unter www.conti-moto.de

de

Bewährtes Multitalent für den kombinierten Straßen- und Geländeeinsatz.

- Fernreisen- und wettbewerbserprobt
- Sehr gute Selbstreinigung
- Hohe Seitenführung auf weichem Untergrund
- Sehr gute Straßentauglichkeit trotz grober Profilgestaltung

en

Well-tried multi-use tyre for both street and dirt.

- Tried and tested for long hauls and competition
- Self-cleaning tread pattern
- High levels of side stability on soft surfaces
- Very good on-road handling and mileage

fr

Pneu universel aux qualités largement éprouvées, à l'aise tant sur route qu'en tout-terrain.

- Fiable sur de longs parcours et pour les challenges
- Très bon auto-nettoyage
- Grande stabilité latérale sur sols meubles
- Très bonnes qualités routières malgré les sculptures grossières

Reifengröße / Size / Dimension				Profil / Pattern / Modèle
Vorderrad / Front wheel / Roue avant				
100/90 - 19 M/C	57 S	TT	M+S	**TKC 80 Twinduro**
110/80 B 19 M/C	59 Q	TL	M+S	**TKC 80 Twinduro**
2.50 - 21 M/C	48 S	TT	M+S	**TKC 80 Twinduro**
2.75 - 21 M/C	52 S	TT	M+S	**TKC 80 Twinduro**
80/90 - 21 M/C	48 S	TT	M+S	**TKC 80 Twinduro**
3.00 - 21 M/C	51 S	TT	M+S	**TKC 80 Twinduro**
90/90 - 21 M/C	54 S	TT	M+S	**TKC 80 Twinduro**
	T	TL	M+S	**TKC 80 Twinduro**
Hinterrad / Rear wheel / Roue arrière				
120/90 - 17 M/C	64 S	TT	M+S	**TKC 80 Twinduro**
130/80 - 17 M/C	65 S	TT	M+S	**TKC 80 Twinduro**
	T	TL	M+S	**TKC 80 Twinduro**
5.10 - 17 M/C	67 S	TT	M+S	**TKC 80 Twinduro**
140/80 -17 M/C	69 Q	TL	M+S	**TKC 80 Twinduro**
150/70 B 17 M/C	69 Q	TL	M+S	**TKC 80 Twinduro**
3.25 - 18 M/C	59 S	TT	M+S	**TKC 80 Twinduro**
3.50 - 18 M/C	62 S	TT	M+S	**TKC 80 Twinduro**
4.00 - 18 M/C	64 R	TT	M+S	**TKC 80 Twinduro**
4.10 - 18 M/C	66 P	TT	M+S	**TKC 80 Twinduro**
110/80 - 18 M/C	58 S	TT	M+S	**TKC 80 Twinduro**
120/90 - 18 M/C	65 R	TT	M+S	**TKC 80 Twinduro**
140/80 - 18 M/C	70 R	TT	M+S	**TKC 80 Twinduro**
150/70 B 18 M/C	70 Q	TT	M+S	**TKC 80 Twinduro**

Freigaben unter www.conti-moto.de

de

Allround Motocross-Reifen für Trainings und Rennen auf weichen bis harten Böden. (NHS)

Features Vorderrad:

- Hohe Traktion und Stabilität beim Bremsen durch die CAD berechnete Stollengeometrie
- Stabil in engen Anliegern mit optimaler Richtungsstabilität und Spurführung
- Sehr gute Selbstreinigung des Profils
- Moderne Laufflächenmischung für eine lange Haltbarkeit, um ungleichmäßigen Abrieb der Stollen beim Bremsen zu reduzieren
- Sehr gute Seitenführung bei hohen Kurvengeschwindigkeiten aufgrund der traktionsoptimierten Schulterstollen in Dreiecksgeometrie

Features Hinterrad:

- Extrem hohe Traktion beim Holeshot und Rausbeschleunigen aus Kurven
- Verstärkte Karkasse mit guter Eigendämpfung für hohe Stabilität und Kontrolle beim Sliden und nach Sprüngen
- Neu entwickelte Mischung für ein konstantes Gripniveau auch bei längeren schnellen Turns, gepaart mit einer hohen Haltbarkeit
- Sehr gute Übertragung von Bremskräften durch die optimale Stollenverteilung mit den breiten angestellten Querstollen

en

All-around motocross tyre for training and racing on soft to hard terrain. (NHS)

Features Front Tyre:

- High traction and stability during braking, thanks to the CAD-calculated knob geometry
- Stable in deep lean angles with maximum directional stability and exact steering
- Very good self-cleaning ability
- Modern tread compound for longer life and even wear of knobs during braking and cornering
- Very good side stability at high cornering speeds, thanks to high traction from the triangular positioned side knobs

Features Rear Tyre:

- Extremely high holeshot traction for fast acceleration out of the gate and out of corners
- Reinforced X-ply construction with good inherent damping for more stability and control in slides and jumps
- Newly developed compound for constant grip, even in longer races, all combined with a long life
- Very good transfer of braking forces through an optimal pattern with broad, transverse knobs

fr

Pneus motocross universels pour l'entraînement et la compétition sur sols meubles à durs

Caractéristiques roue avant:

- Traction et stabilité élevées au freinage grâce à la géométrie des pavés calculée en CAO
- Stabilité en position très inclinée alliée à une stabilité directionnelle et une tenue de cap optimales
- Très bon auto-nettoyage des sculptures
- Mélange moderne de la bande de roulement pour une endurance prolongée afin de minimiser l'usure irrégulière des pavés au freinage
- Très bon guidage latéral dans les virages pris à grande vitesse en raison des pavés à géométrie triangulaire sur les épaules, optimisés en termes de motricité

Caractéristiques roue arrière:

- Motricité très élevée pour remporter le "holeshot" et en accélération en sortie de virage
- Carcasse renforcée à bon amortissement propre pour assurer une stabilité élevée et une grande maîtrise en glissade et après des bonds
- Mélange de conception récente pour un niveau d'accroche constant, même en cas de "turns" rapides prolongés, allié à une endurance élevée
- Très bonne transmission des efforts de freinage grâce à une répartition optimale des pavés avec de larges pavés transversaux

Reifengröße / Size / Dimension				Profil / Pattern / Modèle
Vorderrad / Front wheel / Roue avant				
80/100 - 21 M/C	51 M	TT	NHS	**ContiGeländeSport Intermediate**
Hinterrad / Rear wheel / Roue arrière				
100/100 - 18 M/C	59 M	TT	NHS	**ContiGeländeSport Intermediate**
110/100 - 18 M/C	64 M	TT	NHS	**ContiGeländeSport Intermediate**
100/90 - 19 M/C	57 M	TT	NHS	**ContiGeländeSport Intermediate**
110/90 - 19 M/C	62 M	TT	NHS	**ContiGeländeSport Intermediate**

Freigaben unter www.conti-moto.de

Zippy 1

de **Der bewährte Rollerreifen im harten Alltagsgebrauch.**

- Sportlich elegantes Profil-Design mit kraft-richtungsorientierter Profilierung sorgt ver- bunden mit der modernen Reifenmischung für ein hohes Grip-Niveau in allen Fahrsituationen
- Souveränes Handling und eine hervorragende Stabilität sowohl bei Spitzengeschwindigkeiten als auch bei voller Zuladung
- Präzise Schräglagen dank moderner Laufflächenkontur
- Die hohe Profiltiefe garantiert eine sehr gute Laufleistung
- Bewährt im Einsatz bei leistungsgesteigerten Schalt- und Automa-tik-Rollern

en **The proven scooter tyre for hard everyday use.**

- Sportingly dynamic tread with directionally oriented pattern, combined with a modern compound gives high grip in all riding situations
- Superb handling and excellent stability at top speeds and when riding with a full load
- Precise cornering qualities when leaning over thanks to modern contact patch design
- Deep tread depth guarantees high mileage
- Proven in use with all high performance scooters

fr **Le pneu scooters aux qualités largement éprouvées pour un usage quotidien intensif.**

- Bande de roulement sportive et élégante avec profil directionnel et mélange de gomme moderne pour une excellente adhérence en toutes circonstances
- Maniabilité souveraine et stabilité remarquable, tant à vitesse de pointe qu'à pleine charge
- Inclinaisons précises grâce au contour moderne de la bande de roulement
- Grande profondeur de profil garantissant de très bonnes perfor-mances kilométriques
- Testé sur des scooters performants, à embrayage manuel ou automatique

Reifengröße / Size / Dimension				Profil / Pattern / Modèle
3.00 - 10 M/C	50	J	TL	**Zippy 1**
3.50 - 10 M/C	59	J	TL	**Zippy 1**
90/90 - 10 M/C	50	J	TL	**Zippy 1**
100/80 - 10 M/C	53	J	TL	**Zippy 1**
100/90 - 10 M/C	56	J	TL	**Zippy 1**
110/80 - 10 M/C	63	J	TL	**Zippy 1**
120/70 - 10 M/C	54	L	TL	**Zippy 1**
130/70 - 10 M/C	62	J	TL	**Zippy 1**
110/70 - 12 M/C	47	L	TL	**Zippy 1**
120/70 - 12 M/C	51	L	TL	**Zippy 1**
	58			**Zippy 1**
130/70 - 12 M/C	56	L	TL	**Zippy 1**
	62			**Zippy 1**
140/70 - 12 M/C	65	P	TL	**Zippy 1**
130/60 - 13 M/C	53	J	TL	**Zippy 1**

Zippy 2

de **Geländetauglicher Straßenreifen für Funduro-Roller.**

- Breitreifen für die Booster-Generation mit attraktivem Profildesign, das vom Enduroreifen ContiEscape abgeleitet ist
- Fahrspaß auf und abseits der Straße durch sichere Traktion und eine ausgeprägte Selbstreinigung
- Hohe Stabilität und leichtes Handling
- Abriebfeste Laufflächenmischung und hohe Profiltiefe gewährleisten eine hohe Laufleistung

en **Street tyre for all-round scooters that can also be used in the dirt.**

- Attractive tread design, based on the ContiEscape on and offroad motorcycle tyre
- Fun on and off the road thanks to safe grip tread design with good self-cleaning qualities
- High levels of stability and light handling
- Wear-resistant tread compound and deep tread guarantee high mileage

fr **Pneu route apte au tout terrain pour tous types de scooters.**

- Pneu large au design attrayant pour la génération "booster" et inspiré du pneu pour enduros ContiEscape
- Plaisir de conduite sur et hors route grâce à une très bonne motricité et un excellent auto-nettoyage
- Grande stabilité et excellente maniabilité
- Le mélange de la bande de roulement résistant à l'usure et la grande profondeur de sculptures garantissent des performances kilométriques élevées

Reifengröße / Size / Dimension				Profil / Pattern / Modèle
120/90 - 10 M/C	56	J	TL	**Zippy 2**
130/90 - 10 M/C	61	J	TL	**Zippy 2**

Anmerkungen siehe Seite 27 /
Remarks see page 27 /
Annotations voir en page 27

ContiNavigator

de

Neuer Ganzjahres-Scooterreifen mit M&S-Kennzeichnung.

- Durch die angepaßte Mischungstechnologie besonders für die naßkalten Herbst- und Wintermonate geeignet
- Neuartiges Profildesign für optimale Wasseraufnahme und exzellenten Grip auf und abseits befestigter Straßen
- Sehr gutes Handling durch innovative Reifenkontur
- Hoher Komfort und stabiler Geradeauslauf

en

New all-year scooter tyre with M&S marking.

- Adapted compound technology makes the Navigator suitable for all-year-round use especially so for wet and cold autumn and winter riding
- New tread pattern for maximum water transfer and good grip on all kind of surfaces
- Very good handling qualities thanks to its profile
- High degrees of comfort and straight line stability

fr

Pneu scooters toutes saisons avec marquage M&S.

- Approprié pour les mois froids et humides d'automne/d'hiver, grâce à une technologie des mélanges optimisée
- Nouvelle conception du profil pour une absorption d'eau optimale, et une excellente accroche sur routes stabilisées ou non
- Très bonne maniabilité grâce au contour innovant du pneu
- Niveau de confort élevé et grande stabilité en ligne droite

Reifengröße / Size / Dimension	Profil / Pattern / Modèle
3.50 - 10 M/C 59 M TL M+S	**ContiNavigator**
100/90 - 10 M/C 56 J TL M+S	**ContiNavigator**
120/90 - 10 M/C 57 L TL M+S	**ContiNavigator**
130/90 - 10 M/C 61 L TL M+S	**ContiNavigator**
120/70 - 12 M/C 58 P TL M+S	**ContiNavigator**
130/70 - 12 M/C 62 P TL M+S	**ContiNavigator**
130/60 - 13 M/C 53 P TL M+S	**ContiNavigator**

ContiTwist

de

Der moderne Allrounder für Touring und City-Verkehr.

- Innovative Mischungstechnologie für hohe Laufleistung verbunden mit hervorragender Bodenhaftung auf nassen und trockenen Straßen
- Ausgezeichnetes, sehr präzises Handling kombiniert mit harmonischen Fahreigenschaften
- Neu entwickelter Reifenunterbau, der selbst den Anforderungen von hubraumstarken Luxusrollern gerecht wird
- Exklusives Profildesign, das auch an Custom-Rollern eine gute Figur macht
- Große Angebotspalette: vom 50 ccm Scooter bis zum 500 ccm Touring-Scooter

en

The modern all-round tyre for city streets and country roads.

- Innovative compound technology for high mileage, combined with excellent grip on wet and dry roads
- Excellent, very precise handling
- Newly developed carcass, developed to handle even large-capacity scooters
- New-edge tread pattern that will look good even on show scooters
- Large selection of sizes: from 50 cc scooters to 500 cc touring scooters

fr

Pneu moderne et universel pour la ville et le touring.

- Mélange de gomme innovant pour des performances kilométriques élevées et une excellente adhérence, tant sur le mouillé que sur le sec
- Excellente maniabilité, sûre et précise, alliée à des qualités de conduite équilibrées
- Dernière génération de carcasse, adaptée même aux scooters de haut de gamme de plus grande cylindrée
- Dessin exclusif du profil qui convient également bien aux scooters custom
- Vaste gamme proposée : du scooter de 50 cm³ aux scooters touring de 500 cm³

Reifengröße / Size / Dimension	Profil / Pattern / Modèle
3.50 - 10 M/C 59 M TL	**ContiTwist**
90/100 - 10 M/C 53 J TL	**ContiTwist**
100/80 - 10 M/C 58 M TL	**ContiTwist**
100/90 - 10 M/C 56 M TL	**ContiTwist**
120/70 - 10 M/C 54 L TL	**ContiTwist**
110/80 - 10 M/C 63 L TL	**ContiTwist**
120/90 - 10 M/C 57 J TL	**ContiTwist**
130/90 - 10 M/C 61 J TL	**ContiTwist**
110/90 - 12 M/C 64 P TL	**ContiTwist**
120/70 - 12 M/C 58 P TL	**ContiTwist**
130/70 - 12 M/C 62 P TL	**ContiTwist**
140/70 - 12 M/C 65 P TL	**ContiTwist**
110/90 - 13 M/C 56 Q TL	**ContiTwist**
130/70 - 13 M/C 63 Q TL	**ContiTwist**
130/60 - 13 M/C 53 P TL	**ContiTwist**
140/60 - 13 M/C 63 S TL	**ContiTwist**
120/70 - 14 M/C 55 S TL	**ContiTwist**
140/60 - 14 M/C 64 S TL	**ContiTwist**
140/70 - 14 M/C 68 S TL	**ContiTwist**
150/70 - 14 M/C 66 S TL	**ContiTwist**
120/70 - 15 M/C 56 S TL	**ContiTwist**

ContiTwist Sport

de

Der Rollerreifen mit sportlicher Performance auch im Alltagseinsatz.

- Progressive Sportreifen-Mischung mit deutlich mehr Feedback für den Fahrer
- Schnelle Aufwärmzeit für optimalen Grip auch im Nassen
- Optimierte Karkassenkonstruktion für präzises Handling auch im Grenzbereich
- Tadelloser Geradeauslauf und sehr stabil in Schräglage und beim Bremsen
- Dynamisch auch durch sein aggressives Design
- Erstausrüstung für Derbi GP1 125 / 250

en

The scooter tyre with sporting performance for everyday use.

- High-grip sports compound, with even greater feedback
- Quick warm-up phase and maximum grip in the wet
- Optimised carcass construction for precise handling even in the breakaway phase
- Excellent stability whether riding upright or fully leaned over
- Dynamic sporty appearance

fr

Le pneu scooters garantissant des performances sportives, même en usage quotidien.

- Mélange de gomme moderne avec nettement plus de réponse pour le pilote
- Montée en température rapide pour une accroche optimale sur le mouillé
- Carcasse à structure optimisée pour une maniabilité hors pair, même aux limites
- Roulage en ligne droite impeccable, très stable en position inclinée et au freinage
- Dynamique au sens propre du terme grâce à son design agressif
- Montage d'origine sur la Derbi GP1 125 / 250

Reifengröße / Size / Dimension	Profil / Pattern / Modèle
3.50 - 10 M/C 59 M TL	**ContiTwist Sport**
120/70 - 12 M/C 58 P TL	**ContiTwist Sport**
130/70 - 12 M/C 62 P TL	**ContiTwist Sport**
130/60 - 13 M/C 53 P TL	**ContiTwist Sport**

ContiTwist Race

de

Neuer straßenzugelassener Rollerreifen für den Renneinsatz.

- Rennsportliche Laufflächenmischung mit exzellenter Haftung auch unter Extrem-bedingungen
- Speziell an die harten Rennbedingungen ausgelegte Karkasskon-struktion
- Hoher Slickanteil der Profilgestaltung für reduzierten Abrieb und maximalen Grip

en

New scooter racing tyre, with approval for road use.

- Sporty racing tread compound with excellent grip, even under extreme conditions
- Special casing design to handle tough racing conditions
- High proportion of slick in the tread pattern design for reduced wear and maximum grip

fr

Nouveau pneu scooters homologué sur route pour une utilisation en compétition.

- Mélange sportif de la surface de roulement avec une excellente adhérence, même dans des conditions extrêmes
- Structure de carcasse spécialement conçue pour des conditions de course difficiles
- Forte proportion de slick dans la conception du profil pour une usure moindre et un maximum d'accroche

Reifengröße / Size / Dimension	Profil / Pattern / Modèle
3.50 - 10 M/C 59 P TL	**ContiTwist Race**
120/70 - 12 M/C 58 P TL	**ContiTwist Race**
130/70 - 12 M/C 62 P TL	**ContiTwist Race**

Anmerkungen siehe Seite 27 /
Remarks see page 27 /
Annotations voir en page 27

LB / K62

LB WW / K62 WW

de

Der traditionsreiche Reifen für Old- und Youngtimer.

- Das kombinierte Lamelllen- und Blockprofil (**LB**) war vor über 50 Jahren ein Meilenstein der Reifenentwicklung und bei allen namhaften deutschen Roller-Herstellern der Erstausrüstungs-Standard
- Das **K 62**-Blockprofil überzeugt seit den 60er Jahren durch Allwettereignung und bietet durch den verstärkten Karkassenaufbau Tragfähigkeitsreserven
- Die modernisierte Laufflächenmischung macht die aktuelle Technologie für klassische Roller nutzbar
- Alle Dimensionen sind auch als Weisswand-Version erhältlich und bieten Klassikern ein zeitgenössisches Customizing

en

The traditional tyre for rider seeking a retro look.

- With the combination of segment and block profiles, these tyres achieve a traditional image
- The modern tread compound makes current technology available for older scooters
- All sizes available with whitewalls or blackwalls

fr

Le pneu traditionnel pour oldimer et youngtimer.

- En combinant lamelles et pavés, Conti a révolutionné l'histoire du pneumatique il y a plus de 50 ans, en présentant une nouvelle marque utilisée aujourd'hui en première monte par les plus grands constructeurs allemands
- Le profil bloc K 62 convainc par tous les temps depuis les années 60 et offre des réserves de capacité de charge grâce à la structure renforcée de la carcasse
- Le mélange de la bande de roulement modernisé rend la technologie actuelle utilisable sur les scooters classiques
- Toutes les dimensions sont également disponibles en "flancs blancs"

Reifengröße / Size / Dimension				Profil / Pattern / Modèle
3.50 - 8 M/C	46	J	TT	**LB**
4.00 - 8 M/C	55	J	TT	**LB**
	C66		TL	**LB**
3.00 - 12 M/C	47	J	TT	**LB**
3.50 - 8 M/C	46	J	TT	**LB WW**
4.00 - 8 M/C	55	J	TT	**LB WW**
3.00 - 12 M/C	47	J	TT	**LB WW**

Reifengröße / Size / Dimension				Profil / Pattern / Modèle
3.00 - 10 M/C	50	J	TT	**K62**
				K62 WW
3.50 - 10 M/C	59	J	TT	**K62**
			TL	**K62**
			TT	**K62 WW**
			TL	**K62 WW**
4.00 - 10 M/C	69	J	TT	**K62**
				K62 WW

de

Achtung! Alle hier genannten Reifen sind M/C-gekennzeichnet
Beispiel 4.00-18 M/C 64 H TL

*	=	Spezielle Ausführung zur Reifenfreigabe; siehe Download unter www.conti-moto.de
TL	=	Schlauchlos
TT	=	Schlauchtyp
Rf.	=	Reinforced (verstärkt)

en

Please note: All mentioned tyres are M/C-designated
e.g. 4.00-18 M/C 64 H TL

*	=	Specially constructed versions available in order to optimise the performance of certain bikes, please consult the Continental motorcycle tyres technical manual for the correct fitment for your motorcycle.
TL	=	Tubeless
TT	=	Tubetype
Rf.	=	Reinforced

fr

Attention: Tous les pneu sont marquer M/C.
Exemple 4.00-18 M/C 64 H TL

*	=	Des versions spéciales sont disponibles pour optimiser les performances de certaines motos. Consultez le manuel technique Continental sur les pneus pour motos pour trouver le pneu adapté à votre deux-roues.
TL	=	sans chambre à air
TT	=	tube type (avec chambre à air)
Rf.	=	Renforcé

passend für Reifengröße*: Assignment* Correspondance*		Bezeichnung Designation Désignation	Ventil Valve Soupape	Art.-Nr. Article no. Référence
Motorradschläuche / Tube range for motorcycle tyres / Chambres à air pour les motos				
15"	130/90 - \ 140/90 - \ 130/80 - \ 140/80 - 15	F 15	41,5G 80 ❷	02 82 044
	140/90 - \ 150/90 - \ 160/80 - \ 170/80 - \ 180/70 - \ MU90 - 15	G 15 / 16	41,5G 80 ❷	02 82 015
16"	140/90 - \ 150/80 - 16	G 15 / 16	41,5G 80 ❷	02 82 015
	2.25 - \ 2.50 - \ 2.75 - \ 3.00 - \ 70/90 - \ 80/90 - \ 90/80 - \ 80/70 - 16	A 16	34G ❶	02 82 045
	3.25 - \ 3.50 - \ 3.75 - \ 4.10 - \ 90/100 - \ 90/90 - \ 100/90 - \ 110/90 - 100/80 - \ 110/80 - \ 120/80 - 16	E 16	34G ❶	02 82 040
	5.00 - \ MT 90 - \ 5.10 - \ 6.10 - \ 120/90 - \ 130/90 - \ 140/80 - \ 140/90 - \ 150/90 - \ 150/80 - \ 150/70 - \ 160/80 - \ 180/70 - 16	F/G 16 (mittiges Metallventil)	34G ❶	02 82 046
		F/G 16 (seitl. Gummiventil)	38G 16S ❸	02 82 047
		F/G 16 (seitl. Metallventil)	34G S ❹	02 82 048
17"	2,25 - \ 2,50 - \ 2,75 - \ 3.00 - \ 70/100 - \ 80/90 - 17	C/D 17	34G ❶	02 82 051
	3.00 - \ 3.25 - \ 3.50 - \ 3.60 - \ 90/80 - 90/90 - \ 100/90 - \ 110/90 - \ 90/80 - \ 100/80 - \ 110/80 - \ 110/70 - \ 120/70 - \ 120/60 - \ 130/60 - \ 130/70 - 17	D/E 17	34G ❶	02 82 061
	4.00 - \ 4.25 - \ 4.50 - \ 4.60 - \ 5.10 - \ 120/90 - \ 130/90 - \ 120/80 - \ 130/80 - \ 140/80 - \ 150/70 - \ 150/60 - \ 160/60 - 17	F 17	34G ❶	02 82 058
	160/70 - \ 170/60 - \ 180/55 - \ 190/50 - 17	G 17	34G ❶	02 82 057
	2.25 - \ 2.50 - \ 2.75 - \ 80/100 - 18	C 18	34G ❶	02 82 060
18"	3.00 - \ 3.25 - \ 3.60 - \ 80/90 - \ 90/90 - \ 90/80 - 18	D 18	34G ❶	02 82 064
	3.50 - \ 3.75 - \ 4.10 - \ 100/90 - \ 110/90 - \ 100/80 - \ 110/80 - 18	E 18	34G ❶	02 82 070
	4.00 - \ 4.25 - \ 4.25/85 - \ 4.50 - \ 4.60 - \ 120/90 - \ 130/90 - \ 120/80 - \ 130/80 - \ 130/70 - \ 140/80 - \ 150/70 - 18	F 18	34G ❶	02 82 080
19"	3.00 - \ 3.25 - \ 3.60 - \ 90/100 - \ 90/90 - \ 100/90 - 19	D 19	34G ❶	02 82 114
	3.25 - \ 3.50 - \ 3.75 - \ 4.00 - \ 4.10 - \ MH90 - \ 100/90- \ 110/90 - \ 120/90 - \ 110/80 - \ 120/80 - \ 130/80 - \ 130/70 - 19	E 19	34G ❶	02 82 115
21"	2.25 - \ 2.50 - \ 2.75 - \ 70/100 - \ 70/90 - \ 80/90 - \ 80/80 - \ 90/80 - 21	C 21	34G ❶	02 82 145
	3.00 - \ 3.25 - \ 3.60 - \ 80/100 - \ 90/90 - \ 100/80 - 21	D 21	34G ❶	02 82 149
Cross-Schläuche / Cross Tubes / Chambre à air CROSS				
18"	3.25 - \ 4.00 - \ 4.60 - \ 100/100 - \ 110/100 - \ 120/100 - \ 110/90 - \ 120/90 - \ 130/90 - \ 120/80 - \ 130/80 - \ 140/80 - 18	ContiCross 18 CC 18 Wandstärke 2,7 mm	34G ❶	02 82 011
	3.25 - \ 4.00 - \ 4.60 - \ 100/100 - \ 110/100 - \ 120/100 - \ 110/90 - \ 120/90 - \ 130/90 - \ 120/80 - \ 130/80 - \ 140/80 - 18	ContiHeavyCross CHC 18 Wandstärke 4,5 mm	34G ❶	02 82 001
19"	2.75 - \ 100/90 - \ 110/90 - \ 120/90 - \ 110/80 - \ 120/80 - \ 130/70 - 19	ContiCross 19 CC 19 Wandstärke 2,7 mm	34G ❶	02 82 012
	2.75 - \ 100/90 - \ 110/90 - \ 120/90 - \ 110/80 - \ 120/80 - \ 130/70 - 19	ContiHeavyCross CHC 19 Wandstärke 4,5 mm	34G ❶	02 82 002
21"	3.00- \ 3.25 - \ 80/100 - \ 90/90- \ 100/80 - 21	ContiCross 21 CC 21 Wandstärke 2,7 mm	34G ❶	02 82 014
	3.00- \ 3.25 - \ 80/100 - \ 90/90 - \ 100/80 - 21	ContiHeavyCross CHC21 Wandstärke 4,5 mm	34G ❶	02 82 004
Motorroller-Schläuche / Scooter tyre tubes / Chambres à air pour pneus de scooters				
8"	2.50 - \ 3.50 - \ 4.00 - 8	D 8	41,5G ❷	02 83 238
10"	3.00 - \ 3.50 - \ 4.00 - \ 4.10 - \ 90/90 - \ 100/90 - \ 120/90 - \ 130/90 - \ 100/80 - \ 110/80 - 10	D 10	33G 90 ❷	02 83 260
12"	3.00 - \ 3.25 - \ 3.50 - \ 80/100 - 12	D 12	34G ❶	02 82 295
	120/70 - \ 130/70 - \ 140/70 - 12	E 12 / 13	34G ❹	02 82 038
13"	130/60 - \ 140/60 - 13	E 12 / 13	34G ❹	02 82 038

Ventilabbildungen / Valve illustrations / Images de soupape

❶ **34G**
mittiges Metallventil
centered metal valve
Soupape métallique centrale

❷ **41,5G 70 / 41,5G 80 / 33G 90**
70° / 80° / 90° Winkelventil
70° / 80° / 90° angled valve
70° / 80° / 90° soupape coudée

❸ **38G 16S**
seitliches Gummiventil
rubber valve on side
Soupape caoutchouc latérale

❹ **34G S**
seitliches Metallventil
metal valve on side
Soupape métallique latérale

* Technische Änderungen vorbehalten / Technical changes without advance information / Modifications techniques sans préavis

Dimension Size Dimension	Ventil Valve Soupape	Art.-Nr. Article no. Référence	
Moped- und Kleinkraftrad-Schläuche / Moped tubes / Tubes pour motocyclettes			
2 - 2 1/4 - 2 1/2 - 16	Moped (D)	01 82 141	
2 - 2 1/4 - 2 1/2 - 16	Moped (A)	01 81 401	
2 3/4 - 16	Moped (A)	01 81 501	
2 - 2 1/4 - 2 1/2 - 17	Moped (A)	01 81 601	
2 3/4 - 17	Moped (A)	01 81 701	
2 - 2 1/4 - 2 1/2 - 19	Moped (A)	01 81 801	
2 - 22	Moped (D)	01 82 441	
2 - 22	Moped (A)	01 81 901	

D = Fahrradventil / Bicycle valve / Soupape pour vélo
A = Autoventil / Car valve / Soupape pour voiture

Bezeichnung Designation Désignation		Art.-Nr. Article no. Référence	Bemerkung Remarks Annotations	
Felgenbänder / Flaps / Fonds de jantes				
Felgenband 12"	24MM	02 92 015		
Felgenband 15"	46MM	02 90 109		
Felgenband 16"/17"	23MM	02 90 110		
Felgenband 16"/17"	28MM	02 90 111		
Felgenband 16"/17"	28MM	02 90 112	ohne Ventilloch / without valve hole / sans trou de valve	
Felgenband 17"	42MM	02 90 113		
Felgenband 18"/19"	23MM	02 90 114		
Felgenband 18"/19"	28MM	02 90 115		
Felgenband 21"	28MM	02 90 116		

Hinterradreifengröße
Rear wheel tyre size
Dimension de pneu pour la roue arrière

Last- und Speedindex
TL = Schlauchlos TT = mit Schlauch
Load- and speedindex
TL = tubeless TT = Tubetype
Indice de charge et vitesse
TL = sans chambre à air TT = avec chambre à air

Empfohlene Vorderradprofile
Recommended front-wheel tread patterns
Profils recommandés sur roue avant

Last- und Speedindex
TL = Schlauchlos TT = mit Schlauch
Load- and speedindex
TL = tubeless TT = Tubetype
Indice de charge et vitesse
TL = sans chambre à air TT = avec chambre à air

Empfohlene Hinterradprofile
Recommended tread patterns for rear axles
Profils recommandés sur la roue arrière

Vorderradreifengröße
Front wheel tyre size
Dimension de pneu pour roue avant

Luftdruck in bar
Inflation pressure in bar
Pression de gonflage en bars

Fahrzeugtyp
Vehicle type
Type de machine

Fußnoten siehe Seite 192
Remarks, see page 192
Notices, voir en page 192

Verkaufsbezeichnung
Commercial designation
Désignation commerciale

Schlauchempfehlung siehe Seite 28
Tube recommendations, see page 28
Chambres à air recommandées, voir en page 28

Modell Model Modèle	Typ Type Type	Vorderrad / Front wheel / Roue avant Größe Size Dimension	Index Index Indice	Profil Pattern Profil	Hinterrad / Rear wheel / Roue arrière Größe Size Dimension	Index Index Indice	Profil Pattern Profil	Luftdru. v/h Pressure f/r Pression av/ar (bar)	Fußnoten Remarks Notices	Schlauch Tube Chambre à air
Scarabeo 100		2 1/2 - 16 M/C	42M TT	ContiGo!	2 3/4 - 16 M/C	46 M TT	ContiGo!	1,8 / 2,3	1	16 Moped

1 bar ≙ 14,51 p.s.i.		**1 p.s.i. ≙ 0,0689 bar**	
1 kg ≙ 2,20 lbs.		**1 lbs. ≙ 0,4536 kg**	
1 cm ≙ 0,3937 inch		**1 inch ≙ 2,54 cm**	

Achtung!

Alle hier genannten Reifen sind M/C-gekennzeichnet

Beispiel 4.00-18 M/C 64 H TL

Please note:

All mentioned tyres are M/C-designated

e.g. 4.00-18 M/C 64 H TL

Attention:

Tous les pneu sont marquer M/C

Exemple 4.00-18 M/C 64 H TL

Bitte Erklärungen zu den Tabellen auf Seite 30 sowie Fußnoten auf Seite 192 beachten.

Please consider explanations on page 30 and remarks on page 192.

Veuillez tenir compte des explications de la page 30 et des remarques de la page 192.

Modell Model Modèle	Typ Type Type	Vorderrad / Front wheel / Roue avant Größe Size Dimension	Index Index Indice	Profil Pattern Profil	Hinterrad / Rear wheel / Roue arrière Größe Size Dimension	Index Index Indice	Profil Pattern Profil	Luftdru. v/h Pressure f/r Pression av/ar (bar)	Fußnoten Remarks Notices	Schlauch Tube Chambre à air
Adly										
Silverfox 25		120/90 - 10 M/C		ContiNavigator	130/90 - 10 M/C	61 L TL	ContiNavigator	1,8 / 2,1	1	
		120/90 - 10 M/C		ContiTwist	130/90 - 10 M/C	61 J TL	ContiTwist	1,8 / 2,1	1	
		120/90 - 10 M/C		Zippy 2	130/90 - 10 M/C	61 J TL	Zippy 2	1,8 / 2,1	1	
Cat 50		130/60 - 13 M/C		ContiNavigator	130/60 - 13 M/C	53 P TL	ContiNavigator	1,8 / 2,3	1	
		130/60 - 13 M/C		ContiTwist	130/60 - 13 M/C	53 P TL	ContiTwist	1,8 / 2,3	1	
		130/60 - 13 M/C		Zippy 1	130/60 - 13 M/C	53 J TL	Zippy 1	1,8 / 2,3	1	
Jet 50		120/90 - 10 M/C		ContiNavigator	130/90 - 10 M/C	61 L TL	ContiNavigator	1,8 / 2,1	1	
		120/90 - 10 M/C		ContiTwist	130/90 - 10 M/C	61 J TL	ContiTwist	1,8 / 2,1	1	
		120/90 - 10 M/C		Zippy 2	130/90 - 10 M/C	61 J TL	Zippy 2	1,8 / 2,1	1	
Pista 50		120/90 - 10 M/C		ContiNavigator	130/90 - 10 M/C	61 L TL	ContiNavigator	1,8 / 2,1	1	
		120/90 - 10 M/C		ContiTwist	130/90 - 10 M/C	61 J TL	ContiTwist	1,8 / 2,1	1	
		120/90 - 10 M/C		Zippy 2	130/90 - 10 M/C	61 J TL	Zippy 2	1,8 / 2,1	1	
Silverfox		120/90 - 10 M/C		ContiNavigator	130/90 - 10 M/C	61 L TL	ContiNavigator	1,8 / 2,1	1	
		120/90 - 10 M/C		ContiTwist	130/90 - 10 M/C	61 J TL	ContiTwist	1,8 / 2,1	1	
		120/90 - 10 M/C		Zippy 2	130/90 - 10 M/C	61 J TL	Zippy 2	1,8 / 2,1	1	
TB 50		120/70 - 12 M/C		ContiNavigator	120/70 - 12 M/C	58 P TL	ContiNavigator	1,8 / 2,2	1	
		120/70 - 12 M/C		ContiTwist	120/70 - 12 M/C	58 P TL	ContiTwist	1,8 / 2,2	1	
		120/70 - 12 M/C		ContiTwist Sport	120/70 - 12 M/C	58 P TL	ContiTwist Sport	1,8 / 2,2	1	
		120/70 - 12 M/C		Zippy 1	120/70 - 12 M/C	51 L TL	Zippy 1	1,8 / 2,2	1	
Cat 100		130/60 - 13 M/C		ContiNavigator	130/60 - 13 M/C	53 P TL	ContiNavigator	1,8 / 2,3	3	
		130/60 - 13 M/C		ContiTwist	130/60 - 13 M/C	53 P TL	ContiTwist	1,8 / 2,3	3	
		130/60 - 13 M/C		ContiTwist Sport	130/60 - 13 M/C	53 P TL	ContiTwist Sport	1,8 / 2,3	3	
		130/60 - 13 M/C		Zippy 1	130/60 - 13 M/C	53 J TL	Zippy 1	1,8 / 2,3	3	
Jet 100		120/90 - 10 M/C		ContiNavigator	130/90 - 10 M/C	61 L TL	ContiNavigator	1,8 / 2,1	3	
		120/90 - 10 M/C		ContiTwist	130/90 - 10 M/C	61 J TL	ContiTwist	1,8 / 2,1	3	
		120/90 - 10 M/C		Zippy 2	130/90 - 10 M/C	61 J TL	Zippy 2	1,8 / 2,1	3	
Cat 125		130/60 - 13 M/C		ContiNavigator	130/60 - 13 M/C	53 P TL	ContiNavigator	1,8 / 2,3	3	
		130/60 - 13 M/C		ContiTwist	130/60 - 13 M/C	53 P TL	ContiTwist	1,8 / 2,3	3	
		130/60 - 13 M/C		ContiTwist Sport	130/60 - 13 M/C	53 P TL	ContiTwist Sport	1,8 / 2,3	3	
		130/60 - 13 M/C		Zippy 1	130/60 - 13 M/C	53 J TL	Zippy 1	1,8 / 2,3	3	
TB 125		120/70 - 12 M/C		ContiNavigator	120/70 - 12 M/C	58 P TL	ContiNavigator	1,8 / 2,2	3	
		120/70 - 12 M/C		ContiTwist	120/70 - 12 M/C	58 P TL	ContiTwist	1,8 / 2,2	3	
		120/70 - 12 M/C		ContiTwist Sport	120/70 - 12 M/C	58 P TL	ContiTwist Sport	1,8 / 2,2	3	
		120/70 - 12 M/C		Zippy 1	120/70 - 12 M/C	51 L TL	Zippy 1	1,8 / 2,2	3	
Aprilia										
Amico 25	**MK**	100/90 - 10 M/C		ContiNavigator	100/90 - 10 M/C	56 J TL	ContiNavigator	1,8 / 2,2	1	
		100/90 - 10 M/C		ContiTwist	100/90 - 10 M/C	56 M TL	ContiTwist	1,8 / 2,2	1	
		100/90 - 10 M/C		Zippy 1	100/90 - 10 M/C	56 J TL	Zippy 1	1,8 / 2,2	1	
AF 1 Europa 50		90/90 - 16 M/C			110/80 - 17 M/C				4	
AF 1 Extrema 50		110/70 ZR 17 M/C		ContiForce	150/60 ZR 17 M/C	66 W TL	ContiForce	2,2 / 2,5	1	
		110/70 ZR 17 M/C		ContiSportAttack	150/60 ZR 17 M/C	(66 W) TL	ContiSportAttack	2,2 / 2,5	1	
AF 1 Futura 50		90/90 - 16 M/C			110/80 - 17 M/C				4	
Amico 50	**GC**	100/90 - 10 M/C		ContiNavigator	100/90 - 10 M/C	56 J TL	ContiNavigator	1,8 / 2,2	1	
		100/90 - 10 M/C		ContiTwist	100/90 - 10 M/C	56 M TL	ContiTwist	1,8 / 2,2	1	
		100/90 - 10 M/C		Zippy 1	100/90 - 10 M/C	56 J TL	Zippy 1	1,8 / 2,2	1	
Area 51	**MY**	130/60 - 13 M/C		ContiNavigator	130/60 - 13 M/C	53 P TL	ContiNavigator	1,8 / 2,3	1	
		130/60 - 13 M/C		ContiTwist	130/60 - 13 M/C	53 P TL	ContiTwist	1,8 / 2,3	1	
		130/60 - 13 M/C		ContiTwist Sport	130/60 - 13 M/C	53 P TL	ContiTwist Sport	1,8 / 2,3	1	
		130/60 - 13 M/C		Zippy 1	130/60 - 13 M/C	53 J TL	Zippy 1	1,8 / 2,3	1	
Classic 50	**GI**	2.75 - 18 M/C			120/90 - 16 M/C				4	
Gulliver 50 / LC / MC	**LH**	120/70 - 12 M/C		ContiNavigator	120/70 - 12 M/C	58 P TL	ContiNavigator	1,7 / 2,1	1	
		120/70 - 12 M/C		ContiTwist	120/70 - 12 M/C	58 P TL	ContiTwist	1,7 / 2,1	1	
		120/70 - 12 M/C		ContiTwist Sport	120/70 - 12 M/C	58 P TL	ContiTwist Sport	1,7 / 2,1	1	
		120/70 - 12 M/C		Zippy 1	120/70 - 12 M/C	51 L TL	Zippy 1	1,7 / 2,1	1	
Habana 50 / Custom	**PK**	120/70 - 12 M/C		Zippy 1	130/70 - 10 M/C	62 J TL	Zippy 1	1,9 / 2,1	1	
Mojito 50 / Custom		120/70 - 12 M/C		Zippy 1	130/70 - 10 M/C	62 J TL	Zippy 1	1,8 / 2,3	1	
MX 50		100/80 - 17 M/C	52 H TL	ContiTwist SM	130/70 - 17 M/C	62 H TL	ContiTwist SM	1,8 / 2,0	1,8	D/E17 / D/E17
		100/80 - 17 M/C	52 H TL	ContiTwist SM Sport	130/70 - 17 M/C	62 H TL	ContiTwist SM Sport	1,8 / 2,0	1,8	D/E17 / D/E17
		100/80 - 17 M/C	52 P TL	ContiGo!	130/70 - 17 M/C	62 H TL	ContiGo!	1,8 / 2,0	1,8	D/E17 / D/E17
Rally 50	**GS**	2.75 - 21 M/C		ContiEscape	4.10 - 18 M/C	60 S TT	ContiEscape	1,6 / 1,8	1,8	C21 / E18
		2.75 - 21 M/C		TKC 80	4.10 - 18 M/C	66 P TT	TKC 80	1,6 / 1,8	1,8	C21 / E18
Rally 50 AC	**MD**	120/90 - 10 M/C		ContiNavigator	130/90 - 10 M/C	61 L TL	ContiNavigator	1,8 / 2,1	1	

Bitte Erklärungen zu den Tabellen auf Seite 30 sowie Fußnoten auf Seite 192 beachten.
Please consider explanations on page 30 and remarks on page 192.
Veuillez tenir compte des explications de la page 30 et des remarques de la page 192.

▷ Aprilia ▷

Modell Model Modèle	Typ Type Type	Vorderrad / Front wheel / Roue avant Größe Size Dimension	Index Index Indice	Profil Pattern Profil	Hinterrad / Rear wheel / Roue arrière Größe Size Dimension	Index Index Indice	Profil Pattern Profil	Luftdru. v/h Pressure f/r Pression av/ar (bar)	Fußnoten Remarks Notices	Schlauch Tube Chambre à air
		120/90 - 10 M/C		ContiTwist	130/90 - 10 M/C	61 J TL	ContiTwist	1,8 / 2,1	1	
		120/90 - 10 M/C		Zippy 2	130/90 - 10 M/C	61 J TL	Zippy 2	1,8 / 2,1	1	
Rally 50 LC		120/80 - 12 M/C			130/80 - 12 M/C				4	
Red Rose 50	**FB**	2.75 - 18 M/C			120/90 - 16 M/C				4	
RS 50 Extrema	**HP**	90/90 - 16 M/C			110/80 - 17 M/C				4	
RS 50 Extrema / Replica	**PG**	90/80 - 17 M/C	46 S TL	ContiGo!	110/80 - 17 M/C	57 S TL	ContiGo!	1,8 / 2,1	1	
RX 50 / Racing	**EZ**	2.75 - 21 M/C		TKC 80	4.10 - 18 M/C	66 P TT	TKC 80	1,6 / 1,8	1,8	C21 / E18
		2.75 - 21 M/C		ContiEscape	4.10 - 18 M/C	60 S TT	ContiEscape	1,6 / 1,8	1,8	C21 / E18
		80/90 - 21 M/C	48 S TT	TKC 80	110/80 - 18 M/C	58 S TT	TKC 80	1,6 / 1,8	1,8	C21 / E18
		90/90 - 21 M/C	54 S TT	TKC 80	110/80 - 18 M/C	58 S TT	TKC 80	1,6 / 1,8	1,8	D21 / E 18
Scarabeo 50 Street		2.50 - 16 M/C			2.75 - 16 M/C				4	
Scarabeo 50 / Ditech	**MS/PF**	2 1/2 - 16 M/C			2 3/4 - 16 M/C				4	
Scarabeo 50 (Four stroke)		80/80 - 16 M/C			90/80 - 16 M/C				4	
Scooty 50		90/90 - 10 M/C	50 J TL	Zippy 1	90/90 - 10 M/C	50 J TL	Zippy 1	1,5 / 2,3	1	
Sonic 50 / GP	**PB**	100/90 - 10 M/C	56 J TL	Zippy 1	100/90 - 10 M/C	56 J TL	Zippy 1	1,8 / 2,2	1	
		100/90 - 10 M/C	56 J TL	ContiNavigator	100/90 - 10 M/C	56 J TL	ContiNavigator	1,8 / 2,2	1	
		100/90 - 10 M/C	56 M TL	ContiTwist	100/90 - 10 M/C	56 M TL	ContiTwist	1,8 / 2,2	1	
Sportcity ONE 50		120/70 - 14 M/C	55 S TL	ContiTwist	120/70 - 14 M/C	55 S TL	ContiTwist	1,8 / 2,2	1	
SR 50 Europe / Urban / Vip	**LB/MR/LC/MZ/LY/RL/TE**	130/60 - 13 M/C	53 P TL	ContiNavigator	130/60 - 13 M/C	53 P TL	ContiNavigator	1,8 / 2,2	1	
		130/60 - 13 M/C	53 P TL	ContiTwist	130/60 - 13 M/C	53 P TL	ContiTwist	1,8 / 2,2	1	
		130/60 - 13 M/C	53 P TL	ContiTwist Sport	130/60 - 13 M/C	53 P TL	ContiTwist Sport	1,8 / 2,2	1	
		130/60 - 13 M/C	53 J TL	Zippy 1	130/60 - 13 M/C	53 J TL	Zippy 1	1,8 / 2,2	1	
SR 50 LC Street		130/60 - 13 M/C	53 P TL	ContiNavigator	130/60 - 13 M/C	53 P TL	ContiNavigator	1,8 / 2,2	1	
		130/60 - 13 M/C	53 P TL	ContiTwist	130/60 - 13 M/C	53 P TL	ContiTwist	1,8 / 2,2	1	
		130/60 - 13 M/C	53 P TL	ContiTwist Sport	130/60 - 13 M/C	53 P TL	ContiTwist Sport	1,8 / 2,2	1	
		130/60 - 13 M/C	53 J TL	Zippy 1	130/60 - 13 M/C	53 J TL	Zippy 1	1,8 / 2,2	1	
SR 50 R / Factory		130/60 - 13 M/C	53 P TL	ContiNavigator	130/60 - 13 M/C	53 P TL	ContiNavigator	1,8 / 2,2	1	
		130/60 - 13 M/C	53 P TL	ContiTwist	130/60 - 13 M/C	53 P TL	ContiTwist	1,8 / 2,2	1	
		130/60 - 13 M/C	53 P TL	ContiTwist Sport	130/60 - 13 M/C	53 P TL	ContiTwist Sport	1,8 / 2,2	1	
		130/60 - 13 M/C	53 J TL	Zippy 1	130/60 - 13 M/C	53 J TL	Zippy 1	1,8 / 2,2	1	
SR 50 RACING / DiTech / LC WWW / STEALTH	**LB/MR/LC/MZ/LY/RL/TE**	130/60 - 13 M/C	53 P TL	ContiNavigator	130/60 - 13 M/C	53 P TL	ContiNavigator	1,8 / 2,3	1	
		130/60 - 13 M/C	53 P TL	ContiTwist	130/60 - 13 M/C	53 P TL	ContiTwist	1,8 / 2,3	1	
		130/60 - 13 M/C	53 P TL	ContiTwist Sport	130/60 - 13 M/C	53 P TL	ContiTwist Sport	1,8 / 2,3	1	
		130/60 - 13 M/C	53 J TL	Zippy 1	130/60 - 13 M/C	53 J TL	Zippy 1	1,8 / 2,3	1	
Tuareg Rally 50	**FL**	2.75 - 21 M/C	45 S TT	ContiEscape	4.10 - 18 M/C	60 S TT	ContiEscape	1,6 / 1,8	1,8	C21 / E18
		2.75 - 21 M/C	52 S TT	TKC 80	4.10 - 18 M/C	66 P TT	TKC 80	1,6 / 1,8	1,8	C21 / E18
Scarabeo 100		2 1/2 - 16 M/C	42M TT	ContiGo!	2 3/4 - 16 M/C	46 M TT	ContiGo!	1,8 / 2,3	1	16 Moped
		2 1/2 - 16 M/C	42 B TT	KKS10	2 3/4 - 16 M/C	46 J TT RF	KKS10	1,8 / 2,3	1	16 Moped
Scarabeo 100 (Four stroke)		80/80 - 16 M/C			90/80 - 16 M/C				4	
AF 1 Europa 125 '91		110/70 - 17 M/C	54 H TL	ContiGo!	130/70 - 17 M/C	62 H TL	ContiGo!	2,0 / 2,2	3	
AF 1 Futura 125 '91	**FM**	110/70 - 17 M/C	54 H TL	ContiGo!	130/70 - 17 M/C	62 H TL	ContiGo!	2,0 / 2,2	3	
AF 1 Futura 125 '92		110/70 - 17 M/C			140/70 - 17 M/C				4	
AF 1 Replica 125 '91		110/70 - 17 M/C	54 H TL	ContiGo!	130/70 - 17 M/C	62 H TL	ContiGo!	2,0 / 2,2	3	
AF 1 Sintesi 125 '91	**EU**	110/70 - 17 M/C	54 H TL	ContiGo!	130/70 - 17 M/C	62 H TL	ContiGo!	2,0 / 2,2	3	
AF 1 Sintesi 125 '92		110/70 - 17 M/C			140/70 - 17 M/C				4	
AF 1 Sport Pro 125 '91	**FM**	110/70 - 17 M/C	54 H TL	ContiGo!	130/70 - 17 M/C	62 H TL	ContiGo!	2,0 / 2,2	3	
Atlantic 125	**SP**	110/90 - 13 M/C	56 Q TL	ContiTwist	130/70 - 13 M/C	63 Q TL	ContiTwist	1,8 / 2,1	1	
Classic 125	**MF**	90/90 - 19 M/C	52 S TL	TKH 23	130/90 - 16 M/C	73 H TL	Milestone CM 2	1,8 / 2,0	1,8	D19 / F/G16
		90/90 - 19 M/C	52 S TL	TKH 23	130/90 - 16 M/C	73 H TL	TK 17	1,8 / 2,0	1,8	D19 / F/G16
		90/90 - 19 M/C	52 S TL	TKH 23	130/90 - 16 M/C	67 H TL	TKH 24	1,8 / 2,0	1,8	D19 / F/G16
		90/90 - 19 M/C	52 S TL	TKH 23	130/90 - 16 M/C	67 V TL	TKV 12	1,8 / 2,0	1,8	D19 / F/G16
ETX 125	**PH**	80/90 - 21 M/C	48 S TT	TKC 80	110/80 - 18 M/C	58 S TT	TKC 80	1,6 / 1,8	8,3	C21 / E18
		2.75 - 21 M/C	52 S TT	TKC 80	4.10 - 18 M/C	66 P TT	TKC 80	1,6 / 1,8	8,3	C21 / E18
		2.75 - 21 M/C	45 S TT	ContiEscape	4.10 - 18 M/C	60 S TT	ContiEscape	1,6 / 1,8	8,3	C21 / E18
Habana 125	**RY**	120/70 - 12 M/C	58 L TL	Zippy 1	130/70 - 10 M/C	62 J TL	Zippy 1	1,8 / 2,3	1	
Habana 125 / Custom	**PM**	120/70 - 12 M/C	58 L TL	Zippy 1	130/70 - 10 M/C	62 J TL	Zippy 1	1,8 / 2,3	1	
Leonardo 125	**MB**	130/70 - 12 M/C	62 P TL	ContiTwist	140/70 - 12 M/C	65 P TL	ContiTwist	2,0 / 2,4	1	
		130/70 - 12 M/C	56 L TL	Zippy 1	140/70 - 12 M/C	65 P TL	Zippy 1	2,0 / 2,4	1	
Leonardo ST 125		130/70 - 12 M/C	62 P TL	ContiTwist	140/70 - 12 M/C	65 P TL	ContiTwist	2,0 / 2,4	1	
		130/70 - 12 M/C	56 L TL	Zippy 1	140/70 - 12 M/C	65 P TL	Zippy 1	2,0 / 2,4	1	
Mojito 125	**RY**	120/70 - 12 M/C	58 L TL	Zippy 1	130/70 - 10 M/C	62 J TL	Zippy 1	1,8 / 2,3	1	
MX 125 Supermoto	**TZ**	110/70 ZR 17 M/C	54 W TL	ContiForce	150/60 ZR 17 M/C	66 W TL	ContiForce	2,2 / 2,5	3	
		110/70 ZR 17 M/C	(54 W) TL	ContiSportAttack	150/60 ZR 17 M/C	(66 W) TL	ContiSportAttack	2,2 / 2,5	3	
Pegaso 125 '90-'93	**ET**	100/90 - 19 M/C	57 H TL	ContiEscape	120/90 - 17 M/C	64 S TT	ContiEscape	1,7 / 2,0	8,3	D19 / F17
		110/80 B 19 M/C	59 Q TL	TKC 80	120/90 - 17 M/C	64 S TT	TKC 80	1,7 / 2,0	8,3	E19 / F17

Bitte Erklärungen zu den Tabellen auf Seite 30 sowie Fußnoten auf Seite 192 beachten.

Please consider explanations on page 30 and remarks on page 192.

Veuillez tenir compte des explications de la page 30 et des remarques de la page 192.

◁ Aprilia ▷

Modell Model Modèle	Typ Type Type	Vorderrad / Front wheel / Roue avant Größe Size Dimension	Index Index Indice	Profil Pattern Profil	Hinterrad / Rear wheel / Roue arrière Größe Size Dimension	Index Index Indice	Profil Pattern Profil	Luftdru. v/h Pressure f/r Pression av/ar (bar)	Fußnoten Remarks Notices	Schlauch Tube Chambre à air
Pegaso 125 '94-'98	**ET**	100/90 - 19 M/C	57 H TL	ContiEscape	130/80 - 17 M/C	65 S TT	ContiEscape	1,7 / 2,0	8,3	D19 / F17
		100/90 - 19 M/C	57 H TL	ContiGo!	130/80 - 17 M/C	65 H TL	ContiGo!	1,7 / 2,0	8,3	D19 / F17
Red Rose 125	**FQ,BC**	90/90 - 19 M/C	52 S TL	TKH 23	130/90 - 16 M/C	73 H TL	Milestone CM 2	1,8 / 2,0	1,8	D19 / F/G16
		90/90 - 19 M/C	52 S TL	TKH 23	130/90 - 16 M/C	73 H TL	TK 17	1,8 / 2,0	1,8	D19 / F/G16
		90/90 - 19 M/C	52 S TL	TKH 23	130/90 - 16 M/C	67 H TL	TKH 24	1,8 / 2,0	1,8	D19 / F/G16
		90/90 - 19 M/C	52 S TL	TKH 23	130/90 - 16 M/C	67 V TL	TKV 12	1,8 / 2,0	1,8	D19 / F/G16
Red Rose Classic	**MF**	90/90 - 19 M/C	52 S TL	TKH 23	130/90 - 16 M/C	73 H TL	Milestone CM 2	1,8 / 2,0	1,8	D19 / F/G16
		90/90 - 19 M/C	52 S TL	TKH 23	130/90 - 16 M/C	73 H TL	TK 17	1,8 / 2,0	1,8	D19 / F/G16
		90/90 - 19 M/C	52 S TL	TKH 23	130/90 - 16 M/C	67 H TL	TKH 24	1,8 / 2,0	1,8	D19 / F/G16
		90/90 - 19 M/C	52 S TL	TKH 23	130/90 - 16 M/C	67 V TL	TKV 12	1,8 / 2,0	1,8	D19 / F/G16
RS 125	**MP**	110/70 ZR 17 M/C	54 W TL	ContiForce	150/60 ZR 17 M/C	66 W TL	ContiForce	2,0 / 2,3	3	
		110/70 ZR 17 M/C	(54 W) TL	ContiSportAttack	150/60 ZR 17 M/C	(66 W) TL	ContiSportAttack	2,0 / 2,3	3	
RS 125 Extrema / Racing / Replica '93-	**GS**	110/70 ZR 17 M/C	54 W TL	ContiForce	150/60 ZR 17 M/C	66 W TL	ContiForce	2,0 / 2,3	3	
		110/70 ZR 17 M/C	(54 W) TL	ContiSportAttack	150/60 ZR 17 M/C	(66 W) TL	ContiSportAttack	2,0 / 2,3	3	
RS 125 Tuono	**SF**	110/70 ZR 17 M/C	54 W TL	ContiForce	150/60 ZR 17 M/C	66 W TL	ContiForce	2,0 / 2,3	3	
		110/70 ZR 17 M/C	(54 W) TL	ContiSportAttack	150/60 ZR 17 M/C	(66 W) TL	ContiSportAttack	2,0 / 2,3	3	
RX 125		90/90 - 21 M/C	54 S TT	TKC 80	120/90 - 18 M/C	65 R TT	TKC 80	1,7 / 2,0	8,3	D21 / F18
		90/90 - 21 M/C	54 H TL	ContiGo!	120/90 - 18 M/C	65 H TL	ContiGo!	1,7 / 2,0	8,3	D21 / F18
Scarabeo 125 / Touring	**PC**	110/80 - 16 M/C			130/80 - 16 M/C				4	
Sportcity ONE 125		120/70 - 14 M/C	55 S TL	ContiTwist	120/70 - 14 M/C	55 S TL	ContiTwist	1,8 / 2,2	1	
Sportcity CUBE 125		120/70 - 15 M/C			130/80 - 15 M/C				4	
Sportcity 125	**VB**	120/70 - 15 M/C			130/80 - 15 M/C				4	
SR 125	**PX**	130/60 - 13 M/C	53 P TL	ContiNavigator	130/60 - 13 M/C	53 P TL	ContiNavigator	1,9 / 2,3	1	
		130/60 - 13 M/C	53 P TL	ContiTwist	130/60 - 13 M/C	53 P TL	ContiTwist	1,9 / 2,3	1	
		130/60 - 13 M/C	53 P TL	ContiTwist Sport	130/60 - 13 M/C	53 P TL	ContiTwist Sport	1,9 / 2,3	1	
		130/60 - 13 M/C	53 J TL	Zippy 1	130/60 - 13 M/C	53 J TL	Zippy 1	1,9 / 2,3	1	
SX 125 Supermoto		110/70 - 17 M/C	(54 W) TL	ContiSportAttack	150/60 ZR 17 M/C	(66W) TL	ContiSportAttack	2,0 / 2,2	1	
Leonardo ST 150		130/70 - 12 M/C	62 P TL	ContiTwist	140/70 - 12 M/C	65 P TL	ContiTwist	2,0 / 2,4	1	
		130/70 - 12 M/C	56 L TL	Zippy 1	140/70 - 12 M/C	65 P TL	Zippy 1	2,0 / 2,4	1	
Scarabeo 150		100/80 - 16 M/C			130/80 - 16 M/C				4	
SR 150		130/60 - 13 M/C	53 P TL	ContiNavigator	130/60 - 13 M/C	53 P TL	ContiNavigator	1,8 / 2,3	1	
		130/60 - 13 M/C	53 P TL	ContiTwist	130/60 - 13 M/C	53 P TL	ContiTwist	1,8 / 2,3	1	
		130/60 - 13 M/C	53 P TL	ContiTwist Sport	130/60 - 13 M/C	53 P TL	ContiTwist Sport	1,8 / 2,3	1	
		130/60 - 13 M/C	53 J TL	Zippy 1	130/60 - 13 M/C	53 J TL	Zippy 1	1,8 / 2,3	1	
SR 150 Leonardo	**MB**	130/70 - 12 M/C	62 P TL	ContiTwist	140/70 - 12 M/C	65 P TL	ContiTwist	2,0 / 2,4	1	
		130/70 - 12 M/C	56 L TL	Zippy 1	140/70 - 12 M/C	65 P TL	Zippy 1	2,0 / 2,4	1	
Atlantic 200	**SP**	110/90 - 13 M/C	56 Q TL	ContiTwist	130/70 - 13 M/C	63 Q TL	ContiTwist	1,8 / 2,1	1	
Scarabeo 200		100/80 - 16 M/C			130/80 - 16 M/C				4	
Sportcity 200		120/70 - 15 M/C			130/80 - 15 M/C				4	
Atlantic 250		110/90 - 13 M/C	56 Q TL	ContiTwist	130/70 - 13 M/C	63 Q TL	ContiTwist	1,8 / 2,1	1	
Atlantic 250 i.e.		110/90 - 13 M/C	56 Q TL	ContiTwist	130/70 - 13 M/C	63 Q TL	ContiTwist	1,8 / 2,1	1	
Leonardo 250	**PD**	130/70 - 12 M/C	62 P TL	ContiNavigator	130/70 - 12 M/C	62 P TL	ContiNavigator	2,0 / 2,4	1	
		130/70 - 12 M/C	62 P TL	ContiTwist	130/70 - 12 M/C	62 P TL	ContiTwist	2,0 / 2,4	1	
		130/70 - 12 M/C	62 P TL	ContiTwist Sport	130/70 - 12 M/C	62 P TL	ContiTwist Sport	2,0 / 2,4	1	
		130/70 - 12 M/C	56 L TL	Zippy 1	130/70 - 12 M/C	62 L TL	Zippy 1	2,0 / 2,4	1	
RS 250 -'97	**LD**	110/70 ZR 17 M/C	54 W TL	ContiForce	150/60 ZR 17 M/C	66 W TL	ContiForce	2,0 / 2,3	3	
		110/70 ZR 17 M/C	(54 W) TL	ContiSportAttack	150/60 ZR 17 M/C	(66 W) TL	ContiSportAttack	2,0 / 2,3	3	
		110/70 ZR 17 M/C	54 W TL	ContiForce	160/60 ZR 17 M/C	69 W TL	ContiForce	2,0 / 2,3	3	
		110/70 ZR 17 M/C	54 W TL	ContiRoadAttack	160/60 ZR 17 M/C	(69 W) TL	ContiRoadAttack	2,0 / 2,3	3	
		110/70 ZR 17 M/C	(54 W) TL	ContiSportAttack	160/60 ZR 17 M/C	(69 W) TL	ContiSportAttack	2,0 / 2,3	3	
RS 250 '98-		120/60 ZR 17 M/C	55 W TL	ContiForce	150/60 ZR 17 M/C	66 W TL	ContiForce	2,0 / 2,3	3	
		120/60 ZR 17 M/C	(55 W) TL	ContiSportAttack	150/60 ZR 17 M/C	(66 W) TL	ContiSportAttack	2,0 / 2,3	3	
Scarabeo 250		110/80 - 16 M/C			130/80 - 16 M/C				4	
Sportcity 250 i.e.		120/70 - 15 M/C			130/80 - 15 M/C				4	
Leonardo 300	**SV**	130/70 - 12 M/C	62 P TL	ContiTwist	140/70 - 12 M/C	65 P TL	ContiTwist	2,0 / 2,4	1	
		130/70 - 12 M/C	62 L TL	Zippy 1	140/70 - 12 M/C	65 P TL	Zippy 1	2,0 / 2,4	1	
Sportcity CUBE 300 i.e.		120/70 - 15 M/C			130/80 - 15 M/C				4	
ETX 350 Tuareg		90/90 - 21 M/C	54 S TT	ContiEscape	130/80 - 17 M/C	65 S TT	ContiEscape	1,7 / 2,0	1,8	D21 / F17
		90/90 - 21 M/C	54 S TT	TKC 80	130/80 - 17 M/C	65 S TT	TKC 80	1,7 / 2,0	1,8	D21 / F17
		90/90 - 21 M/C	54 H TL	TK 16	130/80 - 17 M/C	65 H TL	Avenue	1,7 / 2,0	1,8	D21 / F17
		90/90 - 21 M/C	54 H TL	ContiGo!	130/80 - 17 M/C	65 H TL	ContiGo!	1,7 / 2,0	1,8	D21 / F17
		90/90 - 21 M/C	54 H TL	ContiTrailAttack	130/80 R 17 M/C	65 H TL	ContiTrailAttack	1,7 / 2,0	8,3	D21 / F17
RXV 4.5	**VP**	90/90 - 21 M/C	54 S TT	TKC 80	140/80 - 18 M/C	70 R TT	TKC 80	1,7 / 1,8	1,8	D21 / F18
SXV 4.5	**VS**	120/70 ZR 17 M/C	(58 W) TL	ContiForce	180/55 ZR 17 M/C	(73 W) TL	ContiForce	2,3 / 2,5	1,8	D/E17 / G17
		120/70 ZR 17 M/C	(58 W) TL	ContiForce Max	180/55 ZR 17 M/C	(73 W) TL	ContiForce Max	2,3 / 2,5	1,8	D/E17 / G17

Bitte Erklärungen zu den Tabellen auf Seite 30 sowie Fußnoten auf Seite 192 beachten.

Please consider explanations on page 30 and remarks on page 192.

Veuillez tenir compte des explications de la page 30 et des remarques de la page 192.

▵ Aprilia ▿

Modell Model Modèle	Typ Type Type	Vorderrad / Front wheel / Roue avant Größe Size Dimension	Index Index Indice	Profil Pattern Profil	Hinterrad / Rear wheel / Roue arrière Größe Size Dimension	Index Index Indice	Profil Pattern Profil	Luftdru. v/h Pressure f/r Pression av/ar (bar)	Fußnoten Remarks Notices	Schlauch Tube Chambre à air
		120/70 ZR 17 M/C	(58 W) TL	ContiMotion	180/55 ZR 17 M/C	(73 W) TL	ContiMotion	2,3 / 2,5	1,8	D/E17 / G17
		120/70 ZR 17 M/C	(58 W) TL	ContiRoadAttack	180/55 ZR 17 M/C	(73 W) TL	ContiRoadAttack	2,3 / 2,5	1,8	D/E17 / G17
		120/70 ZR 17 M/C	(58 W) TL	ContiSportAttack	180/55 ZR 17 M/C	(73 W) TL	ContiSportAttack	2,3 / 2,5	1,8	D/E17 / G17
		120/70 ZR 17 M/C	(58 W) TL	ContiRaceAttack Street	180/55 ZR 17 M/C	(73 W) TL	ContiRaceAttack Street	2,3 / 2,5	1,8,22	D/E17 / G17
Atlantic 500	**PT**	120/70 - 15 M/C	56 S TL	ContiTwist	140/60 - 14 M/C	64 S TL	ContiTwist	2,0 / 2,4	1	
Atlantic 500 Sprint	**VL**	120/70 - 14 M/C	55 S TL	ContiTwist	140/60 - 14 M/C	64 S TL	ContiTwist	2,0 / 2,4	3	
Scarabeo 500	**RT**	110/80 - 16 M/C			140/70 - 16 M/C				4	
RXV 5.5		90/90 - 21 M/C	54 S TT	TKC 80	140/80 - 18 M/C	70 R TT	TKC 80	1,7 / 1,8	1,8	D21 / F18
SXV 5.5		120/70 ZR 17 M/C	(58 W) TL	ContiForce	180/55 ZR 17 M/C	(73 W) TL	ContiForce	2,3 / 2,5	1,8	D/E17 / G17
		120/70 ZR 17 M/C	(58 W) TL	ContiForce Max	180/55 ZR 17 M/C	(73 W) TL	ContiForce Max	2,3 / 2,5	1,8	D/E17 / G17
		120/70 ZR 17 M/C	(58 W) TL	ContiMotion	180/55 ZR 17 M/C	(73 W) TL	ContiMotion	2,3 / 2,5	8,3	D/E17 / G17
		120/70 ZR 17 M/C	(58 W) TL	ContiRoadAttack	180/55 ZR 17 M/C	(73 W) TL	ContiRoadAttack	2,3 / 2,5	1,8	D/E17 / G17
		120/70 ZR 17 M/C	(58 W) TL	ContiSportAttack	180/55 ZR 17 M/C	(73 W) TL	ContiSportAttack	2,3 / 2,5	1,8	D/E17 / G17
		120/70 ZR 17 M/C	(58 W) TL	ContiRaceAttack Street	180/55 ZR 17 M/C	(73 W) TL	ContiRaceAttack Street	2,3 / 2,5	1,8,22	D/E17 / G17
ETX 6.35 Wind		90/90 - 21 M/C	54 S TT	ContiEscape	130/80 - 17 M/C	65 S TT	ContiEscape	2,0 / 2,3	8,3	D21 / F17
		90/90 - 21 M/C	54 S TT	TKC 80	130/80 - 17 M/C	65 S TT	TKC 80	2,0 / 2,3	8,3	D21 / F17
		90/90 - 21 M/C	54 H TL	TK 16	130/80 - 17 M/C	65 H TL	Avenue	2,0 / 2,3	8,3	D21 / F17
		90/90 - 21 M/C	54 H TL	ContiGo!	130/80 - 17 M/C	65 H TL	ContiGo!	2,0 / 2,3	8,3	D21 / F17
		90/90 - 21 M/C	54 H TL	ContiTrailAttack	130/80 R 17 M/C	65 H TL	ContiTrailAttack	2,0 / 2,3	8,3	D21 / F17
		3.00 - 21 M/C	51 S TT	TKC 80	5.10 - 17 M/C	67 S TT	TKC 80	2,0 / 2,3	8,3	D21 / F17
6.35 Wind Tuareg		90/90 - 21 M/C	54 S TT	ContiEscape	130/80 - 17 M/C	65 S TT	ContiEscape	2,0 / 2,3	8,3	D21 / F17
		90/90 - 21 M/C	54 S TT	TKC 80	130/80 - 17 M/C	65 S TT	TKC 80	2,0 / 2,3	8,3	D21 / F17
		90/90 - 21 M/C	54 H TL	TK 16	130/80 - 17 M/C	65 H TL	Avenue	2,0 / 2,3	8,3	D21 / F17
		90/90 - 21 M/C	54 H TL	ContiGo!	130/80 - 17 M/C	65 H TL	ContiGo!	2,0 / 2,3	8,3	D21 / F17
		90/90 - 21 M/C	54 H TL	ContiTrailAttack	130/80 R 17 M/C	65 H TL	ContiTrailAttack	2,0 / 2,3	8,3	D21 / F17
ETX 600 Tuareg		3.00 - 21 M/C	51 S TT	TKC 80	5.10 - 17 M/C	67 S TT	TKC 80	1,7 / 2,0	8,3	D21 / F17
Pegaso 600	**FP**	100/90 - 19 M/C	57 H TL	ContiEscape	130/80 - 17 M/C	65 H TL	ContiEscape	2,0 / 2,3	8,3	D19 / F17
		100/90 - 19 M/C	57 H TL	ContiGo!	130/80 - 17 M/C	65 H TL	ContiGo!	2,0 / 2,3	8,3	D19 / F17
		100/90 - 19 M/C	57 H TL	ContiTrailAttack	130/80 R 17 M/C	65 H TL	ContiTrailAttack	2,0 / 2,3	8,3	D19 / F17
		110/80 B 19 M/C	59 Q TL	TKC 80	130/80 - 17 M/C	65 S TT	TKC 80	2,0 / 2,3	8,3	E19 / F17
Tuareg Wind 600	**DU**	90/90 - 21 M/C	54 S TT	ContiEscape	130/80 - 17 M/C	65 S TT	ContiEscape	2,0 / 2,3	8,3	D21 / F17
		90/90 - 21 M/C	54 S TT	TKC 80	130/80 - 17 M/C	65 S TT	TKC 80	2,0 / 2,3	8,3	D21 / F17
		90/90 - 21 M/C	54 H TL	TK 16	130/80 - 17 M/C	65 H TL	Avenue	2,0 / 2,3	8,3	D21 / F17
		90/90 - 21 M/C	54 H TL	ContiGo!	130/80 - 17 M/C	65 H TL	ContiGo!	2,0 / 2,3	8,3	D21 / F17
		90/90 - 21 M/C	54 H TL	ContiTrailAttack	130/80 R 17 M/C	65 H TL	ContiTrailAttack	2,0 / 2,3	8,3	D21 / F17
Wind 600	**EP**	90/90 - 21 M/C	54 S TT	ContiEscape	130/80 - 17 M/C	65 S TT	ContiEscape	2,0 / 2,3	8,3	D21 / F17
		90/90 - 21 M/C	54 S TT	TKC 80	130/80 - 17 M/C	65 S TT	TKC 80	2,0 / 2,3	8,3	D21 / F17
		90/90 - 21 M/C	54 H TL	TK 16	130/80 - 17 M/C	65 H TL	Avenue	2,0 / 2,3	8,3	D21 / F17
		90/90 - 21 M/C	54 H TL	ContiGo!	130/80 - 17 M/C	65 H TL	ContiGo!	2,0 / 2,3	8,3	D21 / F17
		90/90 - 21 M/C	54 H TL	ContiTrailAttack	130/80 R 17 M/C	65 H TL	ContiTrailAttack	2,0 / 2,3	8,3	D21 / F17
Moto 6.5	**MH**	100/90 - 18 M/C	56 H TL	TKV 11	130/90 - 17 M/C	68 V TL	TKV 12	2,0 / 2,3	1,8	E18 / F17
Pegaso 650	**GA**	100/90 - 19 M/C	57 H TL	ContiEscape	130/80 - 17 M/C	65 H TL	ContiEscape	2,0 / 2,3	8,3	D19 / F17
		100/90 - 19 M/C	57 H TL	ContiGo!	130/80 - 17 M/C	65 H TL	ContiGo!	2,0 / 2,3	8,3	D19 / F17
		100/90 - 19 M/C	57 H TL	ContiTrailAttack	130/80 R 17 M/C	65 H TL	ContiTrailAttack	2,0 / 2,3	8,3	D19 / F17
		110/80 B 19 M/C	59 Q TL	TKC 80	130/80 - 17 M/C	65 S TT	TKC 80	2,0 / 2,3	8,3	E19 / F17
Pegaso 650	**MX / ML**	100/90 - 19 M/C	57 H TL	ContiEscape	130/80 - 17 M/C	65 H TL	ContiEscape	2,0 / 2,3	8,3	D19 / F17
		100/90 - 19 M/C	57 H TL	ContiGo!	130/80 - 17 M/C	65 H TL	ContiGo!	2,0 / 2,3	8,3	D19 / F17
		100/90 - 19 M/C	57 H TL	ContiTrailAttack	130/80 R 17 M/C	65 H TL	ContiTrailAttack	2,0 / 2,3	8,3	D19 / F17
		110/80 B 19 M/C	59 Q TL	TKC 80	130/80 - 17 M/C	65 S TT	TKC 80	2,0 / 2,3	8,3	E19 / F17
Pegaso 650 i.e.	**RW**	100/90 - 19 M/C	57 H TL	ContiEscape	130/80 - 17 M/C	65 H TL	ContiEscape	2,0 / 2,3	1,8	D19 / F17
		100/90 - 19 M/C	57 H TL	ContiGo!	130/80 - 17 M/C	65 H TL	ContiGo!	2,0 / 2,3	1,8	D19 / F17
		100/90 - 19 M/C	57 H TL	ContiTrailAttack	130/80 R 17 M/C	65 H TL	ContiTrailAttack	2,0 / 2,3	8,3	D19 / F17
Pegaso 650 Trail	**VDA**	100/90 - 19 M/C	57 H TL	ContiEscape	130/80 - 17 M/C	65 H TL	ContiEscape	2,0 / 2,3	1,8	D19 / F17
		100/90 - 19 M/C	57 H TL	ContiGo!	130/80 - 17 M/C	65 H TL	ContiGo!	2,0 / 2,3	1,8	D19 / F17
		100/90 - 19 M/C	57 H TL	ContiTrailAttack	130/80 R 17 M/C	65 H TL	ContiTrailAttack	2,0 / 2,3	8,3	D19 / F17
Pegaso 650 / Factory	**VD**	110/70 ZR 17 M/C	54 W TL	ContiForce	160/60 ZR 17 M/C	69 W TL	ContiForce	2,2 / 2,4	1	
		110/70 ZR 17 M/C	54 W TL	ContiRoadAttack	160/60 ZR 17 M/C	(69 W) TL	ContiRoadAttack	2,2 / 2,4	1	
		110/70 ZR 17 M/C	(54 W) TL	ContiSportAttack	160/60 ZR 17 M/C	(69 W) TL	ContiSportAttack	2,2 / 2,4	1	
SL 750 Shiver		120/70 ZR 17 M/C	(58 W) TL	ContiForce	180/55 ZR 17 M/C	(73 W) TL	ContiForce	2,5 / 2,9	1	
		120/70 ZR 17 M/C	(58 W) TL	ContiForce Max	180/55 ZR 17 M/C	(73 W) TL	ContiForce Max	2,5 / 2,9	1	
		120/70 ZR 17 M/C	(58 W) TL	ContiMotion	180/55 ZR 17 M/C	(73 W) TL	ContiMotion	2,5 / 2,9	1	
		120/70 ZR 17 M/C	(58 W) TL	ContiRoadAttack	180/55 ZR 17 M/C	(73 W) TL	ContiRoadAttack	2,5 / 2,9	1	
		120/70 ZR 17 M/C	(58 W) TL	ContiSportAttack	180/55 ZR 17 M/C	(73 W) TL	ContiSportAttack	2,5 / 2,9	1	
		120/70 ZR 17 M/C	(58 W) TL	ContiRaceAttack Street	180/55 ZR 17 M/C	(73 W) TL	ContiRaceAttack Street	2,5 / 2,9	1,22	
SMV 750 Dorsoduro		120/70 ZR 17 M/C	(58 W) TL	ContiForce	180/55 ZR 17 M/C	(73 W) TL	ContiForce	2,5 / 2,9	1	

Bitte Erklärungen zu den Tabellen auf Seite 30 sowie Fußnoten auf Seite 192 beachten.

Please consider explanations on page 30 and remarks on page 192.

Veuillez tenir compte des explications de la page 30 et des remarques de la page 192.

◁ **Aprilia** ▷

Modell Model Modèle	Typ Type Type	Vorderrad / Front wheel / Roue avant Größe Size Dimension	Index Index Indice	Profil Pattern Profil	Hinterrad / Rear wheel / Roue arrière Größe Size Dimension	Index Index Indice	Profil Pattern Profil	Luftdru. v/h Pressure f/r Pression av/ar (bar)	Fußnoten Remarks Notices	Schlauch Tube Chambre à air
		120/70 ZR 17 M/C	(58 W) TL	ContiForce Max	180/55 ZR 17 M/C	(73 W) TL	ContiForce Max	2,5 / 2,9	1	
		120/70 ZR 17 M/C	(58 W) TL	ContiMotion	180/55 ZR 17 M/C	(73 W) TL	ContiMotion	2,5 / 2,9	1	
		120/70 ZR 17 M/C	(58 W) TL	ContiRoadAttack	180/55 ZR 17 M/C	(73 W) TL	ContiRoadAttack	2,5 / 2,9	1	
		120/70 ZR 17 M/C	(58 W) TL	ContiSportAttack	180/55 ZR 17 M/C	(73 W) TL	ContiSportAttack	2,5 / 2,9	1	
		120/70 ZR 17 M/C	(58 W) TL	ContiRaceAttack Street	180/55 ZR 17 M/C	(73 W) TL	ContiRaceAttack Street	2,5 / 2,9	1,22	
NA 850 Mana		120/70 ZR 17 M/C	(58 W) TL	ContiForce	180/55 ZR 17 M/C	(73 W) TL	ContiForce	2,5 / 2,9	1	
		120/70 ZR 17 M/C	(58 W) TL	ContiForce Max	180/55 ZR 17 M/C	(73 W) TL	ContiForce Max	2,5 / 2,9	1	
		120/70 ZR 17 M/C	(58 W) TL	ContiMotion	180/55 ZR 17 M/C	(73 W) TL	ContiMotion	2,5 / 2,9	1	
		120/70 ZR 17 M/C	(58 W) TL	ContiRoadAttack	180/55 ZR 17 M/C	(73 W) TL	ContiRoadAttack	2,5 / 2,9	1	
		120/70 ZR 17 M/C	(58 W) TL	ContiSportAttack	180/55 ZR 17 M/C	(73 W) TL	ContiSportAttack	2,5 / 2,9	1	
		120/70 ZR 17 M/C	(58 W) TL	ContiRaceAttack Street	180/55 ZR 17 M/C	(73 W) TL	ContiRaceAttack Street	2,5 / 2,9	1,22	
ETV 1000 Caponord / Rally Raid	**PS**	110/80 B 19 M/C	59 Q TL	TKC 80	150/70 B 17 M/C	69 Q TL	TKC 80	2,5 / 2,9	1	
		110/80 R 19 M/C	59 V TL	ContiRoadAttack	150/70 R 17 M/C	69 V TL	ContiRoadAttack	2,5 / 2,9	1	
		110/80 R 19 M/C	59 V TL	ContiTrailAttack	150/70 R 17 M/C	69 V TL	ContiTrailAttack	2,5 / 2,9	1	
RST 1000 Futura	**PW**	120/70 ZR 17 M/C	(58 W) TL	ContiForce	180/55 ZR 17 M/C	(73 W) TL	ContiForce	2,5 / 2,9	1	
		120/70 ZR 17 M/C	(58 W) TL	ContiForce Max	180/55 ZR 17 M/C	(73 W) TL	ContiForce Max	2,5 / 2,9	1	
		120/70 ZR 17 M/C	(58 W) TL	ContiMotion	180/55 ZR 17 M/C	(73 W) TL	ContiMotion	2,5 / 2,9	1	
		120/70 ZR 17 M/C	(58 W) TL	ContiRoadAttack	180/55 ZR 17 M/C	(73 W) TL	ContiRoadAttack	2,5 / 2,9	1	
		120/70 ZR 17 M/C	(58 W) TL	ContiSportAttack	180/55 ZR 17 M/C	(73 W) TL	ContiSportAttack	2,5 / 2,9	1	
		120/70 ZR 17 M/C	(58 W) TL	ContiRaceAttack Street	180/55 ZR 17 M/C	(73 W) TL	ContiRaceAttack Street	2,5 / 2,9	1,22	
RSV Mille 1000 / R / SP '98-'00	**ME**	120/70 ZR 17 M/C	(58 W) TL	ContiForce	180/55 ZR 17 M/C	(73 W) TL	ContiForce	2,5 / 2,9	3	
		120/70 ZR 17 M/C	(58 W) TL	ContiForce Max	180/55 ZR 17 M/C	(73 W) TL	ContiForce Max	2,5 / 2,9	3	
		120/70 ZR 17 M/C	(58 W) TL	ContiMotion	180/55 ZR 17 M/C	(73 W) TL	ContiMotion	2,5 / 2,9	3	
		120/70 ZR 17 M/C	(58 W) TL	ContiRoadAttack	180/55 ZR 17 M/C	(73 W) TL	ContiRoadAttack	2,5 / 2,9	3	
		120/70 ZR 17 M/C	(58 W) TL	ContiSportAttack	180/55 ZR 17 M/C	(73 W) TL	ContiSportAttack	2,5 / 2,9	3	
		120/70 ZR 17 M/C	(58 W) TL	ContiForce	190/50 ZR 17 M/C	(73 W) TL	ContiForce	2,5 / 2,9	3	
		120/70 ZR 17 M/C	(58 W) TL	ContiForce Max	190/50 ZR 17 M/C	(73 W) TL	ContiForce Max	2,5 / 2,9	3	
		120/70 ZR 17 M/C	(58 W) TL	ContiMotion	190/50 ZR 17 M/C	(73 W) TL	ContiMotion	2,5 / 2,9	3	
		120/70 ZR 17 M/C	(58 W) TL	ContiRoadAttack Z	190/50 ZR 17 M/C	(73 W) TL	ContiRoadAttack	2,5 / 2,9	2	
		120/70 ZR 17 M/C	(58 W) TL	ContiSportAttack	190/50 ZR 17 M/C	(73 W) TL	ContiSportAttack	2,5 / 2,9	2	
		120/70 ZR 17 M/C	(58 W) TL	ContiRaceAttack Street	190/50 ZR 17 M/C	(73 W) TL	ContiRaceAttack Street	2,5 / 2,9	3,21	
RSV Mille 1000 / R '01-'03	**RP**	120/70 ZR 17 M/C	(58 W) TL	ContiForce	180/55 ZR 17 M/C	(73 W) TL	ContiForce	2,5 / 2,9	1	
		120/70 ZR 17 M/C	(58 W) TL	ContiForce Max	180/55 ZR 17 M/C	(73 W) TL	ContiForce Max	2,5 / 2,9	1	
		120/70 ZR 17 M/C	(58 W) TL	ContiMotion	180/55 ZR 17 M/C	(73 W) TL	ContiMotion	2,5 / 2,9	1	
		120/70 ZR 17 M/C	(58 W) TL	ContiRoadAttack	180/55 ZR 17 M/C	(73 W) TL	ContiRoadAttack	2,5 / 2,9	1	
		120/70 ZR 17 M/C	(58 W) TL	ContiSportAttack	180/55 ZR 17 M/C	(73 W) TL	ContiSportAttack	2,5 / 2,9	1	
		120/70 ZR 17 M/C	(58 W) TL	ContiForce	190/50 ZR 17 M/C	(73 W) TL	ContiForce	2,5 / 2,9	1	
		120/70 ZR 17 M/C	(58 W) TL	ContiForce Max	190/50 ZR 17 M/C	(73 W) TL	ContiForce Max	2,5 / 2,9	1	
		120/70 ZR 17 M/C	(58 W) TL	ContiMotion	190/50 ZR 17 M/C	(73 W) TL	ContiMotion	2,5 / 2,9	1	
		120/70 ZR 17 M/C	(58 W) TL	ContiRoadAttack	190/50 ZR 17 M/C	(73 W) TL	ContiRoadAttack	2,5 / 2,9	1	
		120/70 ZR 17 M/C	(58 W) TL	ContiSportAttack	190/50 ZR 17 M/C	(73 W) TL	ContiSportAttack	2,5 / 2,9	1	
		120/70 ZR 17 M/C	(58 W) TL	ContiRaceAttack Street	190/50 ZR 17 M/C	(73 W) TL	ContiRaceAttack Street	2,5 / 2,9	1,21	
RSV 1000 R / R Factory '04-	**RR**	120/70 ZR 17 M/C	(58 W) TL	ContiForce	180/55 ZR 17 M/C	(73 W) TL	ContiForce	2,5 / 2,9	1	
		120/70 ZR 17 M/C	(58 W) TL	ContiForce Max	180/55 ZR 17 M/C	(73 W) TL	ContiForce Max	2,5 / 2,9	1	
		120/70 ZR 17 M/C	(58 W) TL	ContiMotion	180/55 ZR 17 M/C	(73 W) TL	ContiMotion	2,5 / 2,9	1	
		120/70 ZR 17 M/C	(58 W) TL	ContiRoadAttack	180/55 ZR 17 M/C	(73 W) TL	ContiRoadAttack	2,5 / 2,9	1	
		120/70 ZR 17 M/C	(58 W) TL	ContiSportAttack	180/55 ZR 17 M/C	(73 W) TL	ContiSportAttack	2,5 / 2,9	1	
		120/70 ZR 17 M/C	(58 W) TL	ContiForce	190/50 ZR 17 M/C	(73 W) TL	ContiForce	2,5 / 2,9	1	
		120/70 ZR 17 M/C	(58 W) TL	ContiForce Max	190/50 ZR 17 M/C	(73 W) TL	ContiForce Max	2,5 / 2,9	1	
		120/70 ZR 17 M/C	(58 W) TL	ContiMotion	190/50 ZR 17 M/C	(73 W) TL	ContiMotion	2,5 / 2,9	1	
		120/70 ZR 17 M/C	(58 W) TL	ContiRoadAttack	190/50 ZR 17 M/C	(73 W) TL	ContiRoadAttack	2,5 / 2,9	1	
		120/70 ZR 17 M/C	(58 W) TL	ContiSportAttack	190/50 ZR 17 M/C	(73 W) TL	ContiSportAttack	2,5 / 2,9	1	
		120/70 ZR 17 M/C	(58 W) TL	ContiSportAttack	190/55 ZR 17 M/C	(75 W) TL	ContiSportAttack	2,5 / 2,9	1	
		120/70 ZR 17 M/C	(58 W) TL	ContiRaceAttack Street	190/55 ZR 17 M/C	(75 W) TL	ContiRaceAttack Street	2,5 / 2,9	3,21	
RSV Mille Tuono / R / R Factory -'05	**RP**	120/70 ZR 17 M/C	(58 W) TL	ContiForce	190/50 ZR 17 M/C	(73 W) TL	ContiForce	2,5 / 2,9	1	
		120/70 ZR 17 M/C	(58 W) TL	ContiForce Max	190/50 ZR 17 M/C	(73 W) TL	ContiForce Max	2,5 / 2,9	1	
		120/70 ZR 17 M/C	(58 W) TL	ContiMotion	190/50 ZR 17 M/C	(73 W) TL	ContiMotion	2,5 / 2,9	1	
		120/70 ZR 17 M/C	(58 W) TL	ContiRoadAttack	190/50 ZR 17 M/C	(73 W) TL	ContiRoadAttack	2,5 / 2,9	1	
		120/70 ZR 17 M/C	(58 W) TL	ContiSportAttack	190/50 ZR 17 M/C	(73 W) TL	ContiSportAttack	2,5 / 2,9	1	
		120/70 ZR 17 M/C	(58 W) TL	ContiRaceAttack Street	190/50 ZR 17 M/C	(73 W) TL	ContiRaceAttack Street	2,5 / 2,9	1,21	
Tuono 1000 R / R Factory '05-		120/70 ZR 17 M/C	(58 W) TL	ContiForce	180/55 ZR 17 M/C	(73 W) TL	ContiForce	2,5 / 2,9	1	
		120/70 ZR 17 M/C	(58 W) TL	ContiForce Max	180/55 ZR 17 M/C	(73 W) TL	ContiForce Max	2,5 / 2,9	1	
		120/70 ZR 17 M/C	(58 W) TL	ContiMotion	180/55 ZR 17 M/C	(73 W) TL	ContiMotion	2,5 / 2,9	1	
		120/70 ZR 17 M/C	(58 W) TL	ContiRoadAttack	180/55 ZR 17 M/C	(73 W) TL	ContiRoadAttack	2,5 / 2,9	1	
		120/70 ZR 17 M/C	(58 W) TL	ContiSportAttack	180/55 ZR 17 M/C	(73 W) TL	ContiSportAttack	2,5 / 2,9	1	

Bereifungsstandards / Standard fitments / Caractéristiques techniques

Bitte Erklärungen zu den Tabellen auf Seite 30 sowie Fußnoten auf Seite 192 beachten.

Please consider explanations on page 30 and remarks on page 192.

Veuillez tenir compte des explications de la page 30 et des remarques de la page 192.

◁ Aprilia ◻ Atala ◻ Bajaj ◻ Benelli ▷

Modell Model Modèle	Typ Type Type	Vorderrad / Front wheel / Roue avant Größe Size Dimension	Index Index Indice	Profil Pattern Profil	Hinterrad / Rear wheel / Roue arrière Größe Size Dimension	Index Index Indice	Profil Pattern Profil	Luftdru. v/h Pressure f/r Pression av/ar (bar)	Fußnoten Remarks Notices	Schlauch Tube Chambre à air
		120/70 ZR 17 M/C	(58 W) TL	ContiForce	190/50 ZR 17 M/C	(73 W) TL	ContiForce	2,5 / 2,9	1	
		120/70 ZR 17 M/C	(58 W) TL	ContiForce Max	190/50 ZR 17 M/C	(73 W) TL	ContiForce Max	2,5 / 2,9	1	
		120/70 ZR 17 M/C	(58 W) TL	ContiMotion	190/50 ZR 17 M/C	(73 W) TL	ContiMotion	2,5 / 2,9	1	
		120/70 ZR 17 M/C	(58 W) TL	ContiRoadAttack	190/50 ZR 17 M/C	(73 W) TL	ContiRoadAttack	2,5 / 2,9	1	
		120/70 ZR 17 M/C	(58 W) TL	ContiSportAttack	190/50 ZR 17 M/C	(73 W) TL	ContiSportAttack	2,5 / 2,9	1	
		120/70 ZR 17 M/C	(58 W) TL	ContiSportAttack	190/55 ZR 17 M/C	(75 W) TL	ContiSportAttack	2,5 / 2,9	1	
		120/70 ZR 17 M/C	(58 W) TL	ContiRaceAttack Street	190/55 ZR 17 M/C	(75 W) TL	ContiRaceAttack Street	2,5 / 2,9	3,21	
SL 1000 Falco / R	**PA**	120/70 ZR 17 M/C	(58 W) TL	ContiForce	180/55 ZR 17 M/C	(73 W) TL	ContiForce	2,5 / 2,9	1	
		120/70 ZR 17 M/C	(58 W) TL	ContiForce Max	180/55 ZR 17 M/C	(73 W) TL	ContiForce Max	2,5 / 2,9	1	
		120/70 ZR 17 M/C	(58 W) TL	ContiMotion	180/55 ZR 17 M/C	(73 W) TL	ContiMotion	2,5 / 2,9	1	
		120/70 ZR 17 M/C	(58 W) TL	ContiRoadAttack	180/55 ZR 17 M/C	(73 W) TL	ContiRoadAttack	2,5 / 2,9	1	
		120/70 ZR 17 M/C	(58 W) TL	ContiSportAttack	180/55 ZR 17 M/C	(73 W) TL	ContiSportAttack	2,5 / 2,9	1	
		120/70 ZR 17 M/C	(58 W) TL	ContiRaceAttack Street	180/55 ZR 17 M/C	(73 W) TL	ContiRaceAttack Street	2,5 / 2,9	3,22	
Atala										
Byte AT 10		100/90 - 10 M/C	56 J TL	ContiNavigator	100/90 - 10 M/C	56 J TL	ContiNavigator	1,8 / 2,2	1	
		100/90 - 10 M/C	56 M TL	ContiTwist	100/90 - 10 M/C	56 M TL	ContiTwist	1,8 / 2,2	1	
		100/90 - 10 M/C	56 J TL	Zippy 1	100/90 - 10 M/C	56 J TL	Zippy 1	1,8 / 2,2	1	
Bajaj										
Chetak 125		3.50 - 10 M/C	59 J TL	ContiNavigator	3.50 - 10 M/C	59 J TL	ContiNavigator	1,8 / 2,5	1,8	D10
		3.50 - 10 M/C	59 J TL	ContiTwist	3.50 - 10 M/C	59 J TL	ContiTwist	1,8 / 2,5	1,8	D10
		3.50 - 10 M/C	59 J TL	ContiTwist Sport	3.50 - 10 M/C	59 J TL	ContiTwist Sport	1,8 / 2,5	1,8	D10
		3.50 - 10 M/C	59 P TL	ContiTwist Race	3.50 - 10 M/C	59 P TL	ContiTwist Race	1,8 / 2,5	1,8	D10
		3.50 - 10 M/C	59 J TL	Zippy 1	3.50 - 10 M/C	59 J TL	Zippy 1	1,8 / 2,5	1,8	D10
		3.50 - 10 M/C	59 J TT	K62	3.50 - 10 M/C	59 J TT	K62	1,8 / 2,5	1,8,23	D10
Chetak 150		3.50 - 10 M/C	59 J TL	ContiNavigator	3.50 - 10 M/C	59 J TL	ContiNavigator	1,8 / 2,5	1,8	D10
		3.50 - 10 M/C	59 J TL	ContiTwist	3.50 - 10 M/C	59 J TL	ContiTwist	1,8 / 2,5	1,8	D10
		3.50 - 10 M/C	59 J TL	ContiTwist Sport	3.50 - 10 M/C	59 J TL	ContiTwist Sport	1,8 / 2,5	1,8	D10
		3.50 - 10 M/C	59 P TL	ContiTwist Race	3.50 - 10 M/C	59 P TL	ContiTwist Race	1,8 / 2,5	1,8	D10
		3.50 - 10 M/C	59 J TL	Zippy 1	3.50 - 10 M/C	59 J TL	Zippy 1	1,8 / 2,5	1,8	D10
		3.50 - 10 M/C	59 J TT	K62	3.50 - 10 M/C	59 J TT	K62	1,8 / 2,5	1,8,23	D10
Benelli										
Pepe 50 / LX 50		2 1/2 - 16 M/C	42 B TT	KKS 10	2 3/4 - 16 M/C	46 J TT	KKS 10	1,8 / 2,2	1,8	16 Moped
		2 1/2 - 16 M/C	42 J TT	ContiGo!	2 3/4 - 16 M/C	46 J TT	ContiGo!	1,8 / 2,2	1,8	16 Moped
Spring 50		100/80 - 17 M/C	52 P TL	ContiGo!	110/80 - 17 M/C	57 S TL	ContiGo!	1,8 / 2,2	1	
491 Replica		120/70 - 12 M/C	58 P TL	ContiNavigator	130/70 - 12 M/C	62 P TL	ContiNavigator	1,6 / 2,2	1	
		120/70 - 12 M/C	58 P TL	ContiTwist	130/70 - 12 M/C	62 P TL	ContiTwist	1,6 / 2,2	1	
		120/70 - 12 M/C	58 P TL	ContiTwist Sport	130/70 - 12 M/C	62 P TL	ContiTwist Sport	1,6 / 2,2	1	
		120/70 - 12 M/C	58 P TL	ContiTwist Race	130/70 - 12 M/C	62 P TL	ContiTwist Race	1,6 / 2,3	2	
		120/70 - 12 M/C	58 L TL	Zippy 1	130/70 - 12 M/C	62 L TL	Zippy 1	1,6 / 2,2	1	
491 RR		120/70 - 12 M/C	58 P TL	ContiNavigator	130/70 - 12 M/C	62 P TL	ContiNavigator	1,6 / 2,0	1	
		120/70 - 12 M/C	58 P TL	ContiTwist	130/70 - 12 M/C	62 P TL	ContiTwist	1,6 / 2,0	1	
		120/70 - 12 M/C	58 P TL	ContiTwist Sport	130/70 - 12 M/C	62 P TL	ContiTwist Sport	1,6 / 2,0	1	
		120/70 - 12 M/C	58 P TL	ContiTwist Race	130/70 - 12 M/C	62 P TL	ContiTwist Race	1,6 / 2,0	1	
		120/70 - 12 M/C	58 L TL	Zippy 1	130/70 - 12 M/C	62 L TL	Zippy 1	1,6 / 2,0	1	
491 ST		120/70 - 12 M/C	58 P TL	ContiNavigator	130/70 - 12 M/C	62 P TL	ContiNavigator	1,6 / 2,0	1	
		120/70 - 12 M/C	58 P TL	ContiTwist	130/70 - 12 M/C	62 P TL	ContiTwist	1,6 / 2,0	1	
		120/70 - 12 M/C	58 P TL	ContiTwist Sport	130/70 - 12 M/C	62 P TL	ContiTwist Sport	1,6 / 2,0	1	
		120/70 - 12 M/C	58 P TL	ContiTwist Race	130/70 - 12 M/C	62 P TL	ContiTwist Race	1,6 / 2,0	1	
		120/70 - 12 M/C	58 L TL	Zippy 1	130/70 - 12 M/C	62 L TL	Zippy 1	1,6 / 2,0	1	
Devil 50		100/80 - 17 M/C	52 P TL	ContiGo!	110/80 - 17 M/C	57 S TL	ContiGo!	1,8 / 2,2	1	
K 2 Namur		120/70 - 12 M/C	58 P TL	ContiNavigator	130/70 - 12 M/C	62 P TL	ContiNavigator	1,6 / 2,0	1	
		120/70 - 12 M/C	58 P TL	ContiTwist	130/70 - 12 M/C	62 P TL	ContiTwist	1,6 / 2,0	1	
		120/70 - 12 M/C	58 P TL	ContiTwist Sport	130/70 - 12 M/C	62 P TL	ContiTwist Sport	1,6 / 2,0	1	
		120/70 - 12 M/C	58 P TL	ContiTwist Race	130/70 - 12 M/C	62 P TL	ContiTwist Race	1,6 / 2,0	1	
		120/70 - 12 M/C	58 L TL	Zippy 1	130/70 - 12 M/C	62 L TL	Zippy 1	1,6 / 2,0	1	
KB-X 50		3.00 - 10 M/C	50 J TL	Zippy 1	3.00 - 10 M/C	50 J TL	Zippy 1	1,8 / 2,5	1,8	D10
		3.00 - 10 M/C	50 J TT	K62	3.00 - 10 M/C	50 J TT	K62	1,8 / 2,5	1,8,23	D10
Naked 50		120/70 - 12 M/C	58 P TL	ContiNavigator	130/70 - 12 M/C	62 P TL	ContiNavigator	1,6 / 2,0	1	
		120/70 - 12 M/C	58 P TL	ContiTwist	130/70 - 12 M/C	62 P TL	ContiTwist	1,6 / 2,0	1	
		120/70 - 12 M/C	58 P TL	ContiTwist Sport	130/70 - 12 M/C	62 P TL	ContiTwist Sport	1,6 / 2,0	1	
		120/70 - 12 M/C	58 P TL	ContiTwist Race	130/70 - 12 M/C	62 P TL	ContiTwist Race	1,6 / 2,0	1	
		120/70 - 12 M/C	58 L TL	Zippy 1	130/70 - 12 M/C	62 L TL	Zippy 1	1,6 / 2,0	1	

Bitte Erklärungen zu den Tabellen auf Seite 30 sowie Fußnoten auf Seite 192 beachten.

Please consider explanations on page 30 and remarks on page 192.

Veuillez tenir compte des explications de la page 30 et des remarques de la page 192.

▵ Benelli ▿

Modell Model Modèle	Typ Type Type	Vorderrad / Front wheel / Roue avant Größe Size Dimension	Index Index Indice	Profil Pattern Profil	Hinterrad / Rear wheel / Roue arrière Größe Size Dimension	Index Index Indice	Profil Pattern Profil	Luftdru. v/h Pressure f/r Pression av/ar (bar)	Fußnoten Remarks Notices	Schlauch Tube Chambre à air
S 50		3.00 - 10 M/C	50 J TL	Zippy 1	3.00 - 10 M/C	50 J TL	Zippy 1	1,8 / 2,5	1,8	D10
		3.00 - 10 M/C	50 J TT	K62	3.00 - 10 M/C	50 J TT	K62	1,8 / 2,5	1,8,23	D10
Devil 80		100/80 - 17 M/C	52 P TL	ContiGo!	110/80 - 17 M/C	57 S TL	ContiGo!	1,8 / 2,2	1	
S 80		3.00 - 10 M/C	50 J TL	Zippy 1	3.00 - 10 M/C	50 J TL	Zippy 1	1,8 / 2,5	1,8	D10
		3.00 - 10 M/C	50 J TT	K62	3.00 - 10 M/C	50 J TT	K62	1,8 / 2,5	1,8,23	D10
K 2 100		120/70 - 12 M/C	58 P TL	ContiTwist	130/90 - 10 M/C	61 J TL	ContiTwist	1,4 / 2,3	1	
Naked 100		120/70 - 12 M/C	58 P TL	ContiNavigator	130/70 - 12 M/C	62 P TL	ContiNavigator	1,6 / 2,0	1	
		120/70 - 12 M/C	58 P TL	ContiTwist	130/70 - 12 M/C	62 P TL	ContiTwist	1,6 / 2,0	1	
		120/70 - 12 M/C	58 P TL	ContiTwist Sport	130/70 - 12 M/C	62 P TL	ContiTwist Sport	1,6 / 2,0	1	
		120/70 - 12 M/C	58 P TL	ContiTwist Race	130/70 - 12 M/C	62 P TL	ContiTwist Race	1,6 / 2,0	1	
		120/70 - 12 M/C	58 L TL	Zippy 1	130/70 - 12 M/C	62 L TL	Zippy 1	1,6 / 2,0	1	
Pepe LX 100		2 1/2 - 16 M/C	42 B TT	KKS10	2 3/4 - 16 M/C	46 J TT RF	KKS10	1,8 / 2,2	1	
		2 1/2 - 16 M/C	42 M TT	ContiGo!	2 3/4 - 16 M/C	46 M TT	ContiGo!	1,8 / 2,2	1	
124		2.75 - 18 M/C			3.00 - 18 M/C				4	
Adiva 125		120/70 - 13 M/C			130/60 - 13 M/C				4	
125 BX		2.75 - 21 M/C	45 S TT	ContiEscape	4.10 - 18 M/C	60 S TT	ContiEscape	1,8 / 2,0	1,8	C21 / E18
		2.75 - 21 M/C	52 S TT	TKC 80	4.10 - 18 M/C	66 P TT	TKC 80	1,8 / 2,0	1,8	C21 / E18
125 Jarno		100/80 - 16 M/C	50 P TL	ContiGo!	120/80 - 16 M/C	60 P TL	ContiGo!	1,8 / 2,0	1,8	E16
S 125		3.50 - 10 M/C	59 J TL	ContiNavigator	3.50 - 10 M/C	59 J TL	ContiNavigator	1,8 / 2,5	1,8	D10
		3.50 - 10 M/C	59 J TL	ContiTwist	3.50 - 10 M/C	59 J TL	ContiTwist	1,8 / 2,5	1,8	D10
		3.50 - 10 M/C	59 J TL	ContiTwist Sport	3.50 - 10 M/C	59 J TL	ContiTwist Sport	1,8 / 2,5	1,8	D10
		3.50 - 10 M/C	59 P TL	ContiTwist Race	3.50 - 10 M/C	59 P TL	ContiTwist Race	1,8 / 2,5	1,8	D10
		3.50 - 10 M/C	59 J TL	Zippy 1	3.50 - 10 M/C	59 J TL	Zippy 1	1,8 / 2,5	1,8	D10
		3.50 - 10 M/C	59 J TT	K62	3.50 - 10 M/C	59 J TT	K62	1,8 / 2,5	1,8,23	D10
125 SE		2.75 - 18 M/C			3.00 - 18 M/C				4	
125 T / Sport		2.75 - 18 M/C			3.00 - 18 M/C				4	
Velvet 125		120/70 - 13 M/C			140/70 - 12 M/C				4	
Velvet 125 Touring		120/70 - 13 M/C			140/70 - 12 M/C				4	
Adiva 150		120/70 - 13 M/C			130/60 - 13 M/C				4	
Velvet 150 / Touring		120/70 - 13 M/C			140/70 - 12 M/C				4	
250 / C2 / Sport		3.00 - 18 M/C			3.25 - 18 M/C				4	
Velvet 250 / Touring		120/70 - 13 M/C			140/70 - 12 M/C				4	
Caffé Nero 250		110/70 - 16 M/C			140/70 - 16 M/C				4	
254		2.75 - 18 M/C			3.00 - 18 M/C				4	
		3.00 - 18 M/C			3.25 - 18 M/C				4	
304		2.75 - 18 M/C			3.00 - 18 M/C				4	
350 RS		3.00 - 18 M/C			3.25 - 18 M/C				4	
354 Sport II		3.00 - 18 M/C			3.25 - 18 M/C				4	
354 T		3.00 - 18 M/C			3.25 - 18 M/C				4	
Velvet 400 Dusk		120/70 - 13 M/C			130/70 - 12 M/C				4	
500 LS		3.00 - 18 M/C			3.50 - 18 M/C				4	
BX 570 Supermoto		120/70 ZR 17 M/C	(58 W) TL	ContiForce	150/60 ZR 17 M/C	66 W TL	ContiForce	2,0 / 2,2	1	
		120/70 R 17 M/C	58 H TL	ContiForce SM	150/60 R 17 M/C	66H TL	ContiForce SM	2,0 / 2,2	1	
		120/70 ZR 17 M/C	(58 W) TL	ContiSportAttack	150/60 ZR 17 M/C	(66W) TL	ContiSportAttack	2,0 / 2,2	1	
654 T / Sport		100/90 - 18 M/C	56 H TL	TKV 11	110/90 - 18 M/C	61 H TL	TKV 12	2,2 / 2,5	8,3	E18
		100/90 - 18 M/C	56 H TL	ContiGo!	110/90 - 18 M/C	61 H TL	ContiGo!	2,2 / 2,5	8,3	E18
750 Sei		100/90 - 18 M/C	56 H TL	TKV 11	120/90 - 18 M/C	65 H TL	TKV 12	2,3 / 2,8	8,3	E18 / F18
		100/90 - 18 M/C	56 H TL	ContiGo!	120/90 - 18 M/C	65 H TL	ContiGo!	2,3 / 2,8	8,3	E18 / F18
TNT 899		120/70 ZR 17 M/C	(58 W) TL	ContiForce	190/50 ZR 17 M/C	(73 W) TL	ContiForce	2,5 / 2,9	1	
		120/70 ZR 17 M/C	(58 W) TL	ContiForce Max	190/50 ZR 17 M/C	(73 W) TL	ContiForce Max	2,5 / 2,9	1	
		120/70 ZR 17 M/C	(58 W) TL	ContiMotion	190/50 ZR 17 M/C	(73 W) TL	ContiMotion	2,5 / 2,9	1	
		120/70 ZR 17 M/C	(58 W) TL	ContiRoadAttack	190/50 ZR 17 M/C	(73 W) TL	ContiRoadAttack	2,5 / 2,9	1	
		120/70 ZR 17 M/C	(58 W) TL	ContiSportAttack	190/50 ZR 17 M/C	(73 W) TL	ContiSportAttack	2,5 / 2,9	1	
		120/70 ZR 17 M/C	(58 W) TL	ContiRaceAttack Street	190/50 ZR 17 M/C	(73 W) TL	ContiRaceAttack Street	2,5 / 2,9	1,21	
TNT 899 Sport		120/70 ZR 17 M/C	(58 W) TL	ContiForce	190/50 ZR 17 M/C	(73 W) TL	ContiForce	2,5 / 2,9	1	
		120/70 ZR 17 M/C	(58 W) TL	ContiForce Max	190/50 ZR 17 M/C	(73 W) TL	ContiForce Max	2,5 / 2,9	1	
		120/70 ZR 17 M/C	(58 W) TL	ContiMotion	190/50 ZR 17 M/C	(73 W) TL	ContiMotion	2,5 / 2,9	1	
		120/70 ZR 17 M/C	(58 W) TL	ContiRoadAttack	190/50 ZR 17 M/C	(73 W) TL	ContiRoadAttack	2,5 / 2,9	1	
		120/70 ZR 17 M/C	(58 W) TL	ContiSportAttack	190/50 ZR 17 M/C	(73 W) TL	ContiSportAttack	2,5 / 2,9	1	
		120/70 ZR 17 M/C	(58 W) TL	ContiRaceAttack Street	190/50 ZR 17 M/C	(73 W) TL	ContiRaceAttack Street	2,5 / 2,9	1,21	
900 Sei		100/90 - 18 M/C	56 V TL	TKV 11	120/90 - 18 M/C	65 V TL	TKV 12	2,3 / 2,8	8,3	E18 / F18
		100/90 - 18 M/C	56 H TL	ContiGo!	120/90 - 18 M/C	65 H TL	ContiGo!	2,3 / 2,8	8,3	E18 / F18
900 Sei Sport		120/80 - 16 M/C	60 V TL	TKV 11	150/70 - 18 M/C	70 V TL	TKV 12	2,4 / 2,9	8,3	E16 / F18
		120/80 - 16 M/C	60 V TL	ContiGo!	150/70 - 18 M/C	70 V TL	ContiGo!	2,4 / 2,9	8,3	E16 / F18
Tornado 900		120/70 ZR 17 M/C	(58 W) TL	ContiForce	190/50 ZR 17 M/C	(73 W) TL	ContiForce	2,5 / 2,9	3	

Bereifungsstandards / Standard fitments / Caractéristiques techniques

Bitte Erklärungen zu den Tabellen auf Seite 30 sowie Fußnoten auf Seite 192 beachten.

Please consider explanations on page 30 and remarks on page 192.

Veuillez tenir compte des explications de la page 30 et des remarques de la page 192.

◁ Benelli ▫ Beta ▷

Modell Model Modèle	Typ Type Type	Vorderrad / Front wheel / Roue avant Größe Size Dimension	Index Index Indice	Profil Pattern Profil	Hinterrad / Rear wheel / Roue arrière Größe Size Dimension	Index Index Indice	Profil Pattern Profil	Luftdru. v/h Pressure f/r Pression av/ar (bar)	Fußnoten Remarks Notices	Schlauch Tube Chambre à air
		120/70 ZR 17 M/C	(58 W) TL	ContiForce Max	190/50 ZR 17 M/C	(73 W) TL	ContiForce Max	2,5 / 2,9	3	
		120/70 ZR 17 M/C	(58 W) TL	ContiMotion	190/50 ZR 17 M/C	(73 W) TL	ContiMotion	2,5 / 2,9	3	
		120/70 ZR 17 M/C	(58 W) TL	ContiRoadAttack	190/50 ZR 17 M/C	(73 W) TL	ContiRoadAttack	2,5 / 2,9	3	
		120/70 ZR 17 M/C	(58 W) TL	ContiSportAttack	190/50 ZR 17 M/C	(73 W) TL	ContiSportAttack	2,5 / 2,9	3	
		120/70 ZR 17 M/C	(58 W) TL	ContiRaceAttack Street	190/50 ZR 17 M/C	(73 W) TL	ContiRaceAttack Street	2,5 / 2,9	3,21	
Tornado 900 L.E.		120/70 ZR 17 M/C	(58 W) TL	ContiForce	180/55 ZR 17 M/C	(73 W) TL	ContiForce	2,5 / 2,9	3	
		120/70 ZR 17 M/C	(58 W) TL	ContiForce Max	180/55 ZR 17 M/C	(73 W) TL	ContiForce Max	2,5 / 2,9	3	
		120/70 ZR 17 M/C	(58 W) TL	ContiMotion	180/55 ZR 17 M/C	(73 W) TL	ContiMotion	2,5 / 2,9	3	
		120/70 ZR 17 M/C	(58 W) TL	ContiRoadAttack	180/55 ZR 17 M/C	(73 W) TL	ContiRoadAttack	2,5 / 2,9	3	
		120/70 ZR 17 M/C	(58 W) TL	ContiSportAttack	180/55 ZR 17 M/C	(73 W) TL	ContiSportAttack	2,5 / 2,9	3	
		120/70 ZR 17 M/C	(58 W) TL	ContiRaceAttack Street	180/55 ZR 17 M/C	(73 W) TL	ContiRaceAttack Street	2,5 / 2,9	3,22	
Tornado 900 Tre RS / Biposto		120/70 ZR 17 M/C	(58 W) TL	ContiForce	180/55 ZR 17 M/C	(73 W) TL	ContiForce	2,5 / 2,9	3	
		120/70 ZR 17 M/C	(58 W) TL	ContiForce Max	180/55 ZR 17 M/C	(73 W) TL	ContiForce Max	2,5 / 2,9	3	
		120/70 ZR 17 M/C	(58 W) TL	ContiRoadAttack	180/55 ZR 17 M/C	(73 W) TL	ContiRoadAttack	2,5 / 2,9	3	
		120/70 ZR 17 M/C	(58 W) TL	ContiSportAttack	180/55 ZR 17 M/C	(73 W) TL	ContiSportAttack	2,5 / 2,9	3	
		120/70 ZR 17 M/C	(58 W) TL	ContiRaceAttack Street	180/55 ZR 17 M/C	(73 W) TL	ContiRaceAttack Street	2,5 / 2,9	3,22	
Tornado Nera		120/70 ZR 17 M/C	(58 W) TL	ContiForce	190/50 ZR 17 M/C	(73 W) TL	ContiForce	2,5 / 2,9	3	
		120/70 ZR 17 M/C	(58 W) TL	ContiForce Max	190/50 ZR 17 M/C	(73 W) TL	ContiForce Max	2,5 / 2,9	3	
		120/70 ZR 17 M/C	(58 W) TL	ContiMotion	190/50 ZR 17 M/C	(73 W) TL	ContiMotion	2,5 / 2,9	3	
		120/70 ZR 17 M/C	(58 W) TL	ContiRoadAttack	190/50 ZR 17 M/C	(73 W) TL	ContiRoadAttack	2,5 / 2,9	3	
		120/70 ZR 17 M/C	(58 W) TL	ContiSportAttack	190/50 ZR 17 M/C	(73 W) TL	ContiSportAttack	2,5 / 2,9	3	
		120/70 ZR 17 M/C	(58 W) TL	ContiRaceAttack Street	190/50 ZR 17 M/C	(73 W) TL	ContiRaceAttack Street	2,5 / 2,9	3,21	
Tornado 1130 Tre		120/70 ZR 17 M/C	(58 W) TL	ContiForce	180/55 ZR 17 M/C	(73 W) TL	ContiForce	2,5 / 2,9	3	
		120/70 ZR 17 M/C	(58 W) TL	ContiForce Max	180/55 ZR 17 M/C	(73 W) TL	ContiForce Max	2,5 / 2,9	3	
		120/70 ZR 17 M/C	(58 W) TL	ContiMotion	180/55 ZR 17 M/C	(73 W) TL	ContiMotion	2,5 / 2,9	3	
		120/70 ZR 17 M/C	(58 W) TL	ContiRoadAttack	180/55 ZR 17 M/C	(73 W) TL	ContiRoadAttack	2,5 / 2,9	3	
		120/70 ZR 17 M/C	(58 W) TL	ContiSportAttack	180/55 ZR 17 M/C	(73 W) TL	ContiSportAttack	2,5 / 2,9	3	
		120/70 ZR 17 M/C	(58 W) TL	ContiRaceAttack Street	180/55 ZR 17 M/C	(73 W) TL	ContiRaceAttack Street	2,5 / 2,9	3,22	
TreK 1130		120/70 ZR 17 M/C	(58 W) TL	ContiForce	190/50 ZR 17 M/C	(73 W) TL	ContiForce	2,5 / 2,9	3	
		120/70 ZR 17 M/C	(58 W) TL	ContiForce Max	190/50 ZR 17 M/C	(73 W) TL	ContiForce Max	2,5 / 2,9	3	
		120/70 ZR 17 M/C	(58 W) TL	ContiMotion	190/50 ZR 17 M/C	(73 W) TL	ContiMotion	2,5 / 2,9	3	
		120/70 ZR 17 M/C	(58 W) TL	ContiRoadAttack	190/50 ZR 17 M/C	(73 W) TL	ContiRoadAttack	2,5 / 2,9	3	
		120/70 ZR 17 M/C	(58 W) TL	ContiSportAttack	190/50 ZR 17 M/C	(73 W) TL	ContiSportAttack	2,5 / 2,9	3	
		120/70 ZR 17 M/C	(58 W) TL	ContiRaceAttack Street	190/50 ZR 17 M/C	(73 W) TL	ContiRaceAttack Street	2,5 / 2,9	3,21	
Trek 1130 Amazonas		110/80 B 19 M/C	59 Q TL	TKC 80	150/70 B 17 M/C	69 Q TL	TKC 80	2,2 / 2,5	3	
		110/80 R 19 M/C	59 V TL	ContiRoadAttack	150/70 R 17 M/C	69 V TL	ContiRoadAttack	2,2 / 2,5	3	
		110/80 R 19 M/C	59 V TL	ContiTrailAttack	150/70 R 17 M/C	69 V TL	ContiTrailAttack	2,2 / 2,5	3	
TNT 1130 / Sport / Café Racer / Titanium		120/70 ZR 17 M/C	(58 W) TL	ContiForce	190/50 ZR 17 M/C	(73 W) TL	ContiForce	2,5 / 2,9	3	
		120/70 ZR 17 M/C	(58 W) TL	ContiForce Max	190/50 ZR 17 M/C	(73 W) TL	ContiForce Max	2,5 / 2,9	3	
		120/70 ZR 17 M/C	(58 W) TL	ContiMotion	190/50 ZR 17 M/C	(73 W) TL	ContiMotion	2,5 / 2,9	3	
		120/70 ZR 17 M/C	(58 W) TL	ContiRoadAttack	190/50 ZR 17 M/C	(73 W) TL	ContiRoadAttack	2,5 / 2,9	3	
		120/70 ZR 17 M/C	(58 W) TL	ContiSportAttack	190/50 ZR 17 M/C	(73 W) TL	ContiSportAttack	2,5 / 2,9	3	
		120/70 ZR 17 M/C	(58 W) TL	ContiRaceAttack Street	190/50 ZR 17 M/C	(73 W) TL	ContiRaceAttack Street	2,5 / 2,9	3,21	
Beta										
Ark 50 AC / LC		130/60 - 13 M/C	53 P TL	ContiNavigator	130/60 - 13 M/C	53 P TL	ContiNavigator	1,8 / 2,3	1	
		130/60 - 13 M/C	53 P TL	ContiTwist	130/60 - 13 M/C	53 P TL	ContiTwist	1,8 / 2,3	1	
		130/60 - 13 M/C	53 P TL	ContiTwist Sport	130/60 - 13 M/C	53 P TL	ContiTwist Sport	1,8 / 2,3	1	
		130/60 - 13 M/C	53 J TL	Zippy 1	130/60 - 13 M/C	53 J TL	Zippy 1	1,8 / 2,3	1	
Chrono 50		130/60 - 13 M/C	53 P TL	ContiNavigator	130/60 - 13 M/C	53 P TL	ContiNavigator	1,8 / 2,3	1	
		130/60 - 13 M/C	53 P TL	ContiTwist	130/60 - 13 M/C	53 P TL	ContiTwist	1,8 / 2,3	1	
		130/60 - 13 M/C	53 P TL	ContiTwist Sport	130/60 - 13 M/C	53 P TL	ContiTwist Sport	1,8 / 2,3	1	
		130/60 - 13 M/C	53 J TL	Zippy 1	130/60 - 13 M/C	53 J TL	Zippy 1	1,8 / 2,3	1	
Eikon 50		130/60 - 13 M/C	53 P TL	ContiTwist	140/60 - 13 M/C	57 P TL	ContiTwist	1,8 / 2,0	1	
KR 50		2.75 - 21 M/C	45 S TT	ContiEscape	4.10 - 18 M/C	60 S TT	ContiEscape	1,8 / 2,0	1,8	C21 / E18
		2.75 - 21 M/C	52 S TT	TKC 80	4.10 - 18 M/C	66 P TT	TKC 80	1,8 / 2,0	1,8	C21 / E18
Quadra 50		120/90 - 10 M/C	57 L TL	ContiNavigator	130/90 - 10 M/C	61 L TL	ContiNavigator	1,8 / 2,1	1	
		120/90 - 10 M/C	57 J TL	ContiTwist	130/90 - 10 M/C	61 J TL	ContiTwist	1,8 / 2,1	1	
		120/90 - 10 M/C	56 J TL	Zippy 2	130/90 - 10 M/C	61 J TL	Zippy 2	1,8 / 2,1	1	
RR 50 Enduro / Racing		80/90 - 21 M/C	48 S TT	TKC 80	110/80 - 18 M/C	58 S TT	TKC 80	1,5 / 1,8	1,8	C21 / E18
RR 50 Motard / Racing / Track		110/80 - 17 M/C	57 H TL	ContiGo!	130/70 - 17 M/C	62 H TL	ContiGo!	1,8 / 2,3	1	
Tempo-13 50		130/60 - 13 M/C	53 P TL	ContiNavigator	130/60 - 13 M/C	53 P TL	ContiNavigator	1,8 / 2,3	1	
		130/60 - 13 M/C	53 P TL	ContiTwist	130/60 - 13 M/C	53 P TL	ContiTwist	1,8 / 2,3	1	
		130/60 - 13 M/C	53 P TL	ContiTwist Sport	130/60 - 13 M/C	53 P TL	ContiTwist Sport	1,8 / 2,3	1	
		130/60 - 13 M/C	53 J TL	Zippy 1	130/60 - 13 M/C	53 J TL	Zippy 1	1,8 / 2,3	1	

Bitte Erklärungen zu den Tabellen auf Seite 30 sowie Fußnoten auf Seite 192 beachten.

Please consider explanations on page 30 and remarks on page 192.

Veuillez tenir compte des explications de la page 30 et des remarques de la page 192.

◁ Beta ▫ Bimota ▷

Modell Model Modèle	Typ Type Type	Vorderrad / Front wheel / Roue avant Größe Size Dimension	Index Index Indice	Profil Pattern Profil	Hinterrad / Rear wheel / Roue arrière Größe Size Dimension	Index Index Indice	Profil Pattern Profil	Luftdru. v/h Pressure f/r Pression av/ar (bar)	Fußnoten Remarks Notices	Schlauch Tube Chambre à air
Tempo 16		2.75 - 16 M/C			3.25 - 16 M/C				4	
RR 72 Supermotard		110/80 - 17 M/C	57 H TL	ContiGo!	130/70 - 17 M/C	62 H TL	ContiGo!	2,0 / 2,3	8,3	D/E17 / F17
Alp 4T 125		2.75 - 21 M/C	52 S TT	TKC 80	4.00 - 18 M/C	64 R TT	TKC 80	1,8 / 2,0	8,3	C21 / F18
Alp 125		90/90 - 21 M/C			120/80 - 18 M/C				4	
Eikon 125		120/70 - 13 M/C			140/60 - 13 M/C				4	
Euro 125		120/80 - 16 M/C	60 V TL	TKV 11	140/90 - 15 M/C	70 S TT	Milestone CM 2	2,2 / 2,6	1,8	F/G16 / F15
		120/80 - 16 M/C	60 V TL	TKV 11	140/90 - 15 M/C	70 H TL	TKH 24	2,2 / 2,6	1,8	F/G16 / F15
RR 125 Enduro		90/90 - 21 M/C			120/80 - 18 M/C				4	
RR 125 Supermotard		110/80 - 17 M/C	57 H TL	ContiGo!	130/80 - 17 M/C	65 H TL	ContiGo!		3	
125 Scrambler		3.00 - 21 M/C	51 S TT	TKC 80	4.00 - 18 M/C	64 R TT	TKC 80	1,8 / 2,0	1,8	D21 / F18
		3.00 - 21 M/C	51 H TL	ContiGo!	4.00 - 18 M/C	64 H TL	ContiGo!	1,8 / 2,0	1,8	D21 / F18
Eikon 150		120/70 - 13 M/C			140/60 - 13 M/C				4	
Alp 200		2.75 - 21 M/C	52 S TT	TKC 80	4.00 - 18 M/C	64 R TT	TKC 80	1,8 / 2,0	8,3	C21 / F18
		90/90 - 21 M/C			120/80 - 18 M/C				4	
KR 250		3.00 - 21 M/C	51 S TT	TKC 80	4.00 - 18 M/C	64 R TT	TKC 80	1,8 / 2,0	8,3	D21 / F18
		3.00 - 21 M/C	51 H TL	ContiGo!	4.00 - 18 M/C	64 H TL	ContiGo!	1,8 / 2,0	8,3	D21 / F18
RR 250		90/90 - 21 M/C	54 S TT	TKC 80	140/80 - 18 M/C	70 R TT	TKC 80	1,8 / 2,0	8,3	D21 / F18
350 Euro / Jonathan		120/80 - 16 M/C	60 V TL	TKV 11	140/90 - 15 M/C	70 S TT	Milestone CM 2	2,2 / 2,6	8,3	F/G16 / F15
Alp 4.0		90/90 - 21 M/C	54 S TT	TKC 80	140/80 - 18 M/C	70 R TT	TKC 80	2,0 / 2,3	8,3	D21 / F18
M 4 - Motard		120/70 ZR 17 M/C	(58 W) TL	ContiForce	150/60 ZR 17 M/C	66 W TL	ContiForce	2,0 / 2,2	8,3	D/E17 / F17
		120/70 R 17 M/C	58 H TL	ContiForce SM	150/60 R 17 M/C	66 H TL	ContiForce SM	2,0 / 2,2	8,3	D/E17 / F17
		120/70 ZR 17 M/C	(58 W) TL	ContiSportAttack	150/60 ZR 17 M/C	(66 W) TL	ContiSportAttack	2,0 / 2,2	8,3	D/E17 / F17
RR 400		90/90 - 21 M/C	54 S TT	TKC 80	140/80 - 18 M/C	70 R TT	TKC 80	2,0 / 2,3	8,3	D21 / F18
RR 450		90/90 - 21 M/C	54 S TT	TKC 80	140/80 - 18 M/C	70 R TT	TKC 80	2,0 / 2,3	8,3	D21 / F18
RR 525		90/90 - 21 M/C	54 S TT	TKC 80	140/80 - 18 M/C	70 R TT	TKC 80	2,0 / 2,3	8,3	D21 / F18
Bimota										
500 V due		120/70 ZR 17 M/C	(58 W) TL	ContiForce	180/55 ZR 17 M/C	(73 W) TL	ContiForce	2,5 / 2,9	3	
		120/70 ZR 17 M/C	(58 W) TL	ContiForce Max	180/55 ZR 17 M/C	(73 W) TL	ContiForce Max	2,5 / 2,9	3	
		120/70 ZR 17 M/C	(58 W) TL	ContiMotion	180/55 ZR 17 M/C	(73 W) TL	ContiMotion	2,5 / 2,9	3	
		120/70 ZR 17 M/C	(58 W) TL	ContiRoadAttack	180/55 ZR 17 M/C	(73 W) TL	ContiRoadAttack	2,5 / 2,9	3	
		120/70 ZR 17 M/C	(58 W) TL	ContiSportAttack	180/55 ZR 17 M/C	(73 W) TL	ContiSportAttack	2,5 / 2,9	3	
		120/70 ZR 17 M/C	(58 W) TL	ContiRaceAttack Street	180/55 ZR 17 M/C	(73 W) TL	ContiRaceAttack Street	2,5 / 2,9	3,22	
DB 1 / DB 1 SR		130/60 ZR 16 M/C			160/60 ZR 16 M/C				4	
DB 2 / DB 2 SR		120/60 ZR 17 M/C	55 W TL	ContiForce	180/55 ZR 17 M/C	(73 W) TL	ContiForce	2,5 / 2,9	3	
		120/60 ZR 17 M/C	(55 W) TL	ContiMotion	180/55 ZR 17 M/C	(73 W) TL	ContiMotion	2,5 / 2,9	3	
		120/60 ZR 17 M/C	(55 W) TL	ContiRoadAttack	180/55 ZR 17 M/C	(73 W) TL	ContiRoadAttack	2,5 / 2,9	3	
		120/60 ZR 17 M/C	(55 W) TL	ContiSportAttack	180/55 ZR 17 M/C	(73 W) TL	ContiSportAttack	2,5 / 2,9	3	
		120/70 ZR 17 M/C	(58 W) TL	ContiForce	180/55 ZR 17 M/C	(73 W) TL	ContiForce	2,5 / 2,9	3	
		120/70 ZR 17 M/C	(58 W) TL	ContiForce Max	180/55 ZR 17 M/C	(73 W) TL	ContiForce Max	2,5 / 2,9	3	
		120/70 ZR 17 M/C	(58 W) TL	ContiMotion	180/55 ZR 17 M/C	(73 W) TL	ContiMotion	2,5 / 2,9	3	
		120/70 ZR 17 M/C	(58 W) TL	ContiRoadAttack	180/55 ZR 17 M/C	(73 W) TL	ContiRoadAttack	2,5 / 2,9	3	
		120/70 ZR 17 M/C	(58 W) TL	ContiSportAttack	180/55 ZR 17 M/C	(73 W) TL	ContiSportAttack	2,5 / 2,9	3	
		120/70 ZR 17 M/C	(58 W) TL	ContiRaceAttack Street	180/55 ZR 17 M/C	(73 W) TL	ContiRaceAttack Street	2,5 / 2,9	3,22	
DB 2 HF		120/70 ZR 17 M/C	(58 W) TL	ContiForce	180/55 ZR 17 M/C	(73 W) TL	ContiForce	2,5 / 2,9	3	
		120/70 ZR 17 M/C	(58 W) TL	ContiForce Max	180/55 ZR 17 M/C	(73 W) TL	ContiForce Max	2,5 / 2,9	3	
		120/70 ZR 17 M/C	(58 W) TL	ContiMotion	180/55 ZR 17 M/C	(73 W) TL	ContiMotion	2,5 / 2,9	3	
		120/70 ZR 17 M/C	(58 W) TL	ContiRoadAttack	180/55 ZR 17 M/C	(73 W) TL	ContiRoadAttack	2,5 / 2,9	3	
		120/70 ZR 17 M/C	(58 W) TL	ContiSportAttack	180/55 ZR 17 M/C	(73 W) TL	ContiSportAttack	2,5 / 2,9	3	
		120/70 ZR 17 M/C	(58 W) TL	ContiRaceAttack Street	180/55 ZR 17 M/C	(73 W) TL	ContiRaceAttack Street	2,5 / 2,9	3,22	
DB 4 / DB 4 ie		120/70 ZR 17 M/C	(58 W) TL	ContiForce	180/55 ZR 17 M/C	(73 W) TL	ContiForce	2,5 / 2,9	3	
		120/70 ZR 17 M/C	(58 W) TL	ContiForce Max	180/55 ZR 17 M/C	(73 W) TL	ContiForce Max	2,5 / 2,9	3	
		120/70 ZR 17 M/C	(58 W) TL	ContiMotion	180/55 ZR 17 M/C	(73 W) TL	ContiMotion	2,5 / 2,9	3	
		120/70 ZR 17 M/C	(58 W) TL	ContiRoadAttack	180/55 ZR 17 M/C	(73 W) TL	ContiRoadAttack	2,5 / 2,9	3	
		120/70 ZR 17 M/C	(58 W) TL	ContiSportAttack	180/55 ZR 17 M/C	(73 W) TL	ContiSportAttack	2,5 / 2,9	3	
		120/70 ZR 17 M/C	(58 W) TL	ContiRaceAttack Street	180/55 ZR 17 M/C	(73 W) TL	ContiRaceAttack Street	2,5 / 2,9	3,22	
DB 5 / R / S		120/70 ZR 17 M/C	(58 W) TL	ContiForce	180/55 ZR 17 M/C	(73 W) TL	ContiForce	2,5 / 2,9	3	
		120/70 ZR 17 M/C	(58 W) TL	ContiForce Max	180/55 ZR 17 M/C	(73 W) TL	ContiForce Max	2,5 / 2,9	3	
		120/70 ZR 17 M/C	(58 W) TL	ContiMotion	180/55 ZR 17 M/C	(73 W) TL	ContiMotion	2,5 / 2,9	3	
		120/70 ZR 17 M/C	(58 W) TL	ContiRoadAttack	180/55 ZR 17 M/C	(73 W) TL	ContiRoadAttack	2,5 / 2,9	3	
		120/70 ZR 17 M/C	(58 W) TL	ContiSportAttack	180/55 ZR 17 M/C	(73 W) TL	ContiSportAttack	2,5 / 2,9	1	
		120/70 ZR 17 M/C	(58 W) TL	ContiRaceAttack Street	180/55 ZR 17 M/C	(73 W) TL	ContiRaceAttack Street	2,5 / 2,9	1,22	
DB 6 Delirio		120/70 ZR 17 M/C	(58 W) TL	ContiForce	180/55 ZR 17 M/C	(73 W) TL	ContiForce	2,5 / 2,9	3	
		120/70 ZR 17 M/C	(58 W) TL	ContiForce Max	180/55 ZR 17 M/C	(73 W) TL	ContiForce Max	2,5 / 2,9	3	
		120/70 ZR 17 M/C	(58 W) TL	ContiMotion	180/55 ZR 17 M/C	(73 W) TL	ContiMotion	2,5 / 2,9	3	

Bitte Erklärungen zu den Tabellen auf Seite 30 sowie Fußnoten auf Seite 192 beachten.

Please consider explanations on page 30 and remarks on page 192.

Veuillez tenir compte des explications de la page 30 et des remarques de la page 192.

◁ **Bimota** ▷

Modell Model Modèle	Typ Type Type	Vorderrad / Front wheel / Roue avant Größe Size Dimension	Index Index Indice	Profil Pattern Profil	Hinterrad / Rear wheel / Roue arrière Größe Size Dimension	Index Index Indice	Profil Pattern Profil	Luftdru. v/h Pressure f/r Pression av/ar (bar)	Fußnoten Remarks Notices	Schlauch Tube Chambre à air
		120/70 ZR 17 M/C	(58 W) TL	ContiRoadAttack	180/55 ZR 17 M/C	(73 W) TL	ContiRoadAttack	2,5 / 2,9	3	
		120/70 ZR 17 M/C	(58 W) TL	ContiSportAttack	180/55 ZR 17 M/C	(73 W) TL	ContiSportAttack	2,5 / 2,9	1	
		120/70 ZR 17 M/C	(58 W) TL	ContiRaceAttack Street	180/55 ZR 17 M/C	(73 W) TL	ContiRaceAttack Street	2,5 / 2,9	1,22	
DB 7		120/70 ZR 17 M/C	(58 W) TL	ContiSportAttack	190/55 ZR 17 M/C	(75 W) TL	ContiSportAttack	2,5 / 2,9	1	
		120/70 ZR 17 M/C	(58 W) TL	ContiRaceAttack Street	190/55 ZR 17 M/C	(75 W) TL	ContiRaceAttack Street	2,5 / 2,9	1,21	
HB 2 / HB 3		120/80 - 16 M/C	60 V TL	TKV 11	150/80 - 16 M/C	71 V TL	TKV 12	2,5 / 2,9	3	
KB 1		110/80 - 18 M/C	58 V TL	TKV 11	150/70 - 18 M/C	70 V TL	TKV 12	2,5 / 2,9	9,3	
		110/80 - 18 M/C	58 V TL	ContiGo!	150/70 - 18 M/C	70 V TL	ContiGo!	2,5 / 2,9	9,3	
KB 2 / KB 3		120/80 - 16 M/C	60 V TL	TKV 11	150/80 - 16 M/C	71 V TL	TKV 12	2,5 / 2,9	3	
Mantra 900		120/70 ZR 17 M/C	(58 W) TL	ContiForce	180/55 ZR 17 M/C	(73 W) TL	ContiForce	2,5 / 2,9	3	
		120/70 ZR 17 M/C	(58 W) TL	ContiForce Max	180/55 ZR 17 M/C	(73 W) TL	ContiForce Max	2,5 / 2,9	3	
		120/70 ZR 17 M/C	(58 W) TL	ContiMotion	180/55 ZR 17 M/C	(73 W) TL	ContiMotion	2,5 / 2,9	3	
		120/70 ZR 17 M/C	(58 W) TL	ContiRoadAttack	180/55 ZR 17 M/C	(73 W) TL	ContiRoadAttack	2,5 / 2,9	3	
		120/70 ZR 17 M/C	(58 W) TL	ContiSportAttack	180/55 ZR 17 M/C	(73 W) TL	ContiSportAttack	2,5 / 2,9	3	
		120/70 ZR 17 M/C	(58 W) TL	ContiRaceAttack Street	180/55 ZR 17 M/C	(73 W) TL	ContiRaceAttack Street	2,5 / 2,9	3,22	
SB 3 / SB 3 D		110/80 - 18 M/C	58 V TL	TKV 11	150/70 - 18 M/C	70 V TL	TKV 12	2,5 / 2,9	9,3	
		110/80 - 18 M/C	58 V TL	ContiGo!	150/70 - 18 M/C	70 V TL	ContiGo!	2,5 / 2,9	9,3	
SB 4 / SB 4S / SB 5		120/80 - 16 M/C	60 V TL	TKV 11	150/80 - 16 M/C	71 V TL	TKV 12	2,5 / 2,9	3	
SB 6 / SB 6 - 75		120/60 ZR 17 M/C	55 W TL	ContiForce	180/55 ZR 17 M/C	(73 W) TL	ContiForce	2,5 / 2,9	3	
		120/60 ZR 17 M/C	(55 W) TL	ContiMotion	180/55 ZR 17 M/C	(73 W) TL	ContiMotion	2,5 / 2,9	3	
		120/60 ZR 17 M/C	(55 W) TL	ContiRoadAttack	180/55 ZR 17 M/C	(73 W) TL	ContiRoadAttack	2,5 / 2,9	3	
		120/60 ZR 17 M/C	(55 W) TL	ContiSportAttack	180/55 ZR 17 M/C	(73 W) TL	ContiSportAttack	2,5 / 2,9	3	
		120/70 ZR 17 M/C	(58 W) TL	ContiForce	180/55 ZR 17 M/C	(73 W) TL	ContiForce	2,5 / 2,9	3	
		120/70 ZR 17 M/C	(58 W) TL	ContiForce Max	180/55 ZR 17 M/C	(73 W) TL	ContiForce Max	2,5 / 2,9	3	
		120/70 ZR 17 M/C	(58 W) TL	ContiMotion	180/55 ZR 17 M/C	(73 W) TL	ContiMotion	2,5 / 2,9	3	
		120/70 ZR 17 M/C	(58 W) TL	ContiRoadAttack	180/55 ZR 17 M/C	(73 W) TL	ContiRoadAttack	2,5 / 2,9	3	
		120/70 ZR 17 M/C	(58 W) TL	ContiSportAttack	180/55 ZR 17 M/C	(73 W) TL	ContiSportAttack	2,5 / 2,9	3	
		120/70 ZR 17 M/C	(58 W) TL	ContiRaceAttack Street	180/55 ZR 17 M/C	(73 W) TL	ContiRaceAttack Street	2,5 / 2,9	3,22	
SB 6 R		120/70 ZR 17 M/C	(58 W) TL	ContiForce	190/50 ZR 17 M/C	(73 W) TL	ContiForce	2,5 / 2,9	3	
		120/70 ZR 17 M/C	(58 W) TL	ContiForce Max	190/50 ZR 17 M/C	(73 W) TL	ContiForce Max	2,5 / 2,9	3	
		120/70 ZR 17 M/C	(58 W) TL	ContiMotion	190/50 ZR 17 M/C	(73 W) TL	ContiMotion	2,5 / 2,9	3	
		120/70 ZR 17 M/C	(58 W) TL	ContiRoadAttack	190/50 ZR 17 M/C	(73 W) TL	ContiRoadAttack	2,5 / 2,9	3	
		120/70 ZR 17 M/C	(58 W) TL	ContiMotion	180/55 ZR 17 M/C	(73 W) TL	ContiMotion	2,5 / 2,9	3	
		120/70 ZR 17 M/C	(58 W) TL	ContiSportAttack	180/55 ZR 17 M/C	(73 W) TL	ContiSportAttack	2,5 / 2,9	3	
		120/70 ZR 17 M/C	(58 W) TL	ContiRaceAttack Street	180/55 ZR 17 M/C	(73 W) TL	ContiRaceAttack Street	2,5 / 2,9	3,22	
SB 7		120/60 ZR 17 M/C	55 W TL	ContiForce	180/55 ZR 17 M/C	(73 W) TL	ContiForce	2,5 / 2,9	3	
		120/60 ZR 17 M/C	(55 W) TL	ContiMotion	180/55 ZR 17 M/C	(73 W) TL	ContiMotion	2,5 / 2,9	3	
		120/60 ZR 17 M/C	(55 W) TL	ContiRoadAttack	180/55 ZR 17 M/C	(73 W) TL	ContiRoadAttack	2,5 / 2,9	3	
		120/60 ZR 17 M/C	(55 W) TL	ContiSportAttack	180/55 ZR 17 M/C	(73 W) TL	ContiSportAttack	2,5 / 2,9	3	
SB 8		120/70 ZR 17 M/C	(58 W) TL	ContiForce	180/55 ZR 17 M/C	(73 W) TL	ContiForce	2,5 / 2,9	3	
		120/70 ZR 17 M/C	(58 W) TL	ContiForce Max	180/55 ZR 17 M/C	(73 W) TL	ContiForce Max	2,5 / 2,9	3	
		120/70 ZR 17 M/C	(58 W) TL	ContiMotion	180/55 ZR 17 M/C	(73 W) TL	ContiMotion	2,5 / 2,9	3	
		120/70 ZR 17 M/C	(58 W) TL	ContiRoadAttack	180/55 ZR 17 M/C	(73 W) TL	ContiRoadAttack	2,5 / 2,9	3	
		120/70 ZR 17 M/C	(58 W) TL	ContiSportAttack	180/55 ZR 17 M/C	(73 W) TL	ContiSportAttack	2,5 / 2,9	3	
		120/70 ZR 17 M/C	(58 W) TL	ContiRaceAttack Street	180/55 ZR 17 M/C	(73 W) TL	ContiRaceAttack Street	2,5 / 2,9	3,22	
SB 8R / Spezial '99		120/70 ZR 17 M/C	(58 W) TL	ContiForce	190/50 ZR 17 M/C	(73 W) TL	ContiForce	2,5 / 2,9	3	
		120/70 ZR 17 M/C	(58 W) TL	ContiForce Max	190/50 ZR 17 M/C	(73 W) TL	ContiForce Max	2,5 / 2,9	3	
		120/70 ZR 17 M/C	(58 W) TL	ContiMotion	190/50 ZR 17 M/C	(73 W) TL	ContiMotion	2,5 / 2,9	3	
		120/70 ZR 17 M/C	(58 W) TL	ContiRoadAttack	190/50 ZR 17 M/C	(73 W) TL	ContiRoadAttack	2,5 / 2,9	3	
		120/70 ZR 17 M/C	(58 W) TL	ContiSportAttack	190/50 ZR 17 M/C	(73 W) TL	ContiSportAttack	2,5 / 2,9	3	
		120/70 ZR 17 M/C	(58 W) TL	ContiRaceAttack Street	190/50 ZR 17 M/C	(73 W) TL	ContiRaceAttack Street	2,5 / 2,9	3,21	
SB 8K		120/70 ZR 17 M/C	(58 W) TL	ContiForce	180/55 ZR 17 M/C	(73 W) TL	ContiForce	2,5 / 2,9	3	
		120/70 ZR 17 M/C	(58 W) TL	ContiForce Max	180/55 ZR 17 M/C	(73 W) TL	ContiForce Max	2,5 / 2,9	3	
		120/70 ZR 17 M/C	(58 W) TL	ContiMotion	180/55 ZR 17 M/C	(73 W) TL	ContiMotion	2,5 / 2,9	3	
		120/70 ZR 17 M/C	(58 W) TL	ContiRoadAttack	180/55 ZR 17 M/C	(73 W) TL	ContiRoadAttack	2,5 / 2,9	3	
		120/70 ZR 17 M/C	(58 W) TL	ContiSportAttack	180/55 ZR 17 M/C	(73 W) TL	ContiSportAttack	2,5 / 2,9	3	
		120/70 ZR 17 M/C	(58 W) TL	ContiRaceAttack Street	180/55 ZR 17 M/C	(73 W) TL	ContiRaceAttack Street	2,5 / 2,9	3,22	
Supermono		120/70 ZR 17 M/C	(58 W) TL	ContiForce	160/60 ZR 17 M/C	69 W TL	ContiForce	2,5 / 2,9	3	
		120/70 ZR 17 M/C	(58 W) TL	ContiMotion	160/60 ZR 17 M/C	(69 W) TL	ContiMotion	2,5 / 2,9	3	
		120/70 ZR 17 M/C	(58 W) TL	ContiRoadAttack	160/60 ZR 17 M/C	(69 W) TL	ContiRoadAttack	2,5 / 2,9	3	
		120/70 ZR 17 M/C	(58 W) TL	ContiSportAttack	160/60 ZR 17 M/C	(69 W) TL	ContiSportAttack	2,5 / 2,9	3	
		120/70 ZR 17 M/C	(58 W) TL	ContiRaceAttack Street	160/60 ZR 17 M/C	(69 W) TL	ContiRaceAttack Street	2,5 / 2,9	3,21	
Tesi 1D 906		120/60 ZR 17 M/C	55 W TL	ContiForce	180/55 ZR 17 M/C	(73 W) TL	ContiForce	2,5 / 2,9	3	
		120/60 ZR 17 M/C	(55 W) TL	ContiMotion	180/55 ZR 17 M/C	(73 W) TL	ContiMotion	2,5 / 2,9	3	
		120/60 ZR 17 M/C	(55 W) TL	ContiRoadAttack	180/55 ZR 17 M/C	(73 W) TL	ContiRoadAttack	2,5 / 2,9	3	

Bitte Erklärungen zu den Tabellen auf Seite 30 sowie Fußnoten auf Seite 192 beachten.

Please consider explanations on page 30 and remarks on page 192.

Veuillez tenir compte des explications de la page 30 et des remarques de la page 192.

▵ Bimota ▿

Modell Model Modèle	Typ Type Type	Vorderrad / Front wheel / Roue avant Größe Size Dimension	Index Index Indice	Profil Pattern Profil	Hinterrad / Rear wheel / Roue arrière Größe Size Dimension	Index Index Indice	Profil Pattern Profil	Luftdru. v/h Pressure f/r Pression av/ar (bar)	Fußnoten Remarks Notices	Schlauch Tube Chambre à air
		120/60 ZR 17 M/C	(55 W) TL	ContiSportAttack	180/55 ZR 17 M/C	(73 W) TL	ContiSportAttack	2,5 / 2,9	3	
		120/70 ZR 17 M/C	(58 W) TL	ContiForce	180/55 ZR 17 M/C	(73 W) TL	ContiForce	2,5 / 2,9	3	
		120/70 ZR 17 M/C	(58 W) TL	ContiForce Max	180/55 ZR 17 M/C	(73 W) TL	ContiForce Max	2,5 / 2,9	3	
		120/70 ZR 17 M/C	(58 W) TL	ContiMotion	180/55 ZR 17 M/C	(73 W) TL	ContiMotion	2,5 / 2,9	3	
		120/70 ZR 17 M/C	(58 W) TL	ContiRoadAttack	180/55 ZR 17 M/C	(73 W) TL	ContiRoadAttack	2,5 / 2,9	3	
		120/70 ZR 17 M/C	(58 W) TL	ContiSportAttack	180/55 ZR 17 M/C	(73 W) TL	ContiSportAttack	2,5 / 2,9	3	
		120/70 ZR 17 M/C	(58 W) TL	ContiRaceAttack Street	180/55 ZR 17 M/C	(73 W) TL	ContiRaceAttack Street	2,5 / 2,9	3,22	
Tesi 1D 906 E.F.		120/60 ZR 17 M/C	55 W TL	ContiForce	180/55 ZR 17 M/C	(73 W) TL	ContiForce	2,5 / 2,9	3	
		120/60 ZR 17 M/C	(55 W) TL	ContiMotion	180/55 ZR 17 M/C	(73 W) TL	ContiMotion	2,5 / 2,9	3	
		120/60 ZR 17 M/C	(55 W) TL	ContiRoadAttack	180/55 ZR 17 M/C	(73 W) TL	ContiRoadAttack	2,5 / 2,9	3	
		120/60 ZR 17 M/C	(55 W) TL	ContiSportAttack	180/55 ZR 17 M/C	(73 W) TL	ContiSportAttack	2,5 / 2,9	3	
		120/70 ZR 17 M/C	(58 W) TL	ContiForce	180/55 ZR 17 M/C	(73 W) TL	ContiForce	2,5 / 2,9	3	
		120/70 ZR 17 M/C	(58 W) TL	ContiForce Max	180/55 ZR 17 M/C	(73 W) TL	ContiForce Max	2,5 / 2,9	3	
		120/70 ZR 17 M/C	(58 W) TL	ContiMotion	180/55 ZR 17 M/C	(73 W) TL	ContiMotion	2,5 / 2,9	3	
		120/70 ZR 17 M/C	(58 W) TL	ContiRoadAttack	180/55 ZR 17 M/C	(73 W) TL	ContiRoadAttack	2,5 / 2,9	3	
		120/70 ZR 17 M/C	(58 W) TL	ContiSportAttack	180/55 ZR 17 M/C	(73 W) TL	ContiSportAttack	2,5 / 2,9	3	
		120/70 ZR 17 M/C	(58 W) TL	ContiRaceAttack Street	180/55 ZR 17 M/C	(73 W) TL	ContiRaceAttack Street	2,5 / 2,9	3,22	
Tesi 2D		120/70 ZR 17 M/C	(58 W) TL	ContiForce	180/55 ZR 17 M/C	(73 W) TL	ContiForce	2,5 / 2,9	3	
		120/70 ZR 17 M/C	(58 W) TL	ContiForce Max	180/55 ZR 17 M/C	(73 W) TL	ContiForce Max	2,5 / 2,9	3	
		120/70 ZR 17 M/C	(58 W) TL	ContiMotion	180/55 ZR 17 M/C	(73 W) TL	ContiMotion	2,5 / 2,9	3	
		120/70 ZR 17 M/C	(58 W) TL	ContiRoadAttack	180/55 ZR 17 M/C	(73 W) TL	ContiRoadAttack	2,5 / 2,9	3	
		120/70 ZR 17 M/C	(58 W) TL	ContiSportAttack	180/55 ZR 17 M/C	(73 W) TL	ContiSportAttack	2,5 / 2,9	3	
		120/70 ZR 17 M/C	(58 W) TL	ContiRaceAttack Street	180/55 ZR 17 M/C	(73 W) TL	ContiRaceAttack Street	2,5 / 2,9	3,22	
Tesi 3D		120/70 ZR 17 M/C	(58 W) TL	ContiForce	180/55 ZR 17 M/C	(73 W) TL	ContiForce	2,5 / 2,9	3	
		120/70 ZR 17 M/C	(58 W) TL	ContiForce Max	180/55 ZR 17 M/C	(73 W) TL	ContiForce Max	2,5 / 2,9	3	
		120/70 ZR 17 M/C	(58 W) TL	ContiMotion	180/55 ZR 17 M/C	(73 W) TL	ContiMotion	2,5 / 2,9	3	
		120/70 ZR 17 M/C	(58 W) TL	ContiRoadAttack	180/55 ZR 17 M/C	(73 W) TL	ContiRoadAttack	2,5 / 2,9	3	
		120/70 ZR 17 M/C	(58 W) TL	ContiSportAttack	180/55 ZR 17 M/C	(73 W) TL	ContiSportAttack	2,5 / 2,9	1	
		120/70 ZR 17 M/C	(58 W) TL	ContiRaceAttack Street	180/55 ZR 17 M/C	(73 W) TL	ContiRaceAttack Street	2,5 / 2,9	1,22	
Tuatara 1000		120/70 ZR 17 M/C	(58 W) TL	ContiForce	180/55 ZR 17 M/C	(73 W) TL	ContiForce	2,5 / 2,9	3	
		120/70 ZR 17 M/C	(58 W) TL	ContiForce Max	180/55 ZR 17 M/C	(73 W) TL	ContiForce Max	2,5 / 2,9	3	
		120/70 ZR 17 M/C	(58 W) TL	ContiMotion	180/55 ZR 17 M/C	(73 W) TL	ContiMotion	2,5 / 2,9	3	
		120/70 ZR 17 M/C	(58 W) TL	ContiRoadAttack	180/55 ZR 17 M/C	(73 W) TL	ContiRoadAttack	2,5 / 2,9	3	
		120/70 ZR 17 M/C	(58 W) TL	ContiSportAttack	180/55 ZR 17 M/C	(73 W) TL	ContiSportAttack	2,5 / 2,9	3	
		120/70 ZR 17 M/C	(58 W) TL	ContiRaceAttack Street	180/55 ZR 17 M/C	(73 W) TL	ContiRaceAttack Street	2,5 / 2,9	3,22	
YB 4 E.I.		120/60 ZR 17 M/C	55 W TL	ContiForce	180/55 ZR 17 M/C	(73 W) TL	ContiForce	2,5 / 2,9	3	
		120/60 ZR 17 M/C	(55 W) TL	ContiMotion	180/55 ZR 17 M/C	(73 W) TL	ContiMotion	2,5 / 2,9	3	
		120/60 ZR 17 M/C	(55 W) TL	ContiRoadAttack	180/55 ZR 17 M/C	(73 W) TL	ContiRoadAttack	2,5 / 2,9	3	
		120/60 ZR 17 M/C	(55 W) TL	ContiSportAttack	180/55 ZR 17 M/C	(73 W) TL	ContiSportAttack	2,5 / 2,9	3	
		120/70 ZR 17 M/C	(58 W) TL	ContiForce	180/55 ZR 17 M/C	(73 W) TL	ContiForce	2,5 / 2,9	3	
		120/70 ZR 17 M/C	(58 W) TL	ContiForce Max	180/55 ZR 17 M/C	(73 W) TL	ContiForce Max	2,5 / 2,9	3	
		120/70 ZR 17 M/C	(58 W) TL	ContiMotion	180/55 ZR 17 M/C	(73 W) TL	ContiMotion	2,5 / 2,9	3	
		120/70 ZR 17 M/C	(58 W) TL	ContiRoadAttack	180/55 ZR 17 M/C	(73 W) TL	ContiRoadAttack	2,5 / 2,9	3	
		120/70 ZR 17 M/C	(58 W) TL	ContiSportAttack	180/55 ZR 17 M/C	(73 W) TL	ContiSportAttack	2,5 / 2,9	3	
		120/70 ZR 17 M/C	(58 W) TL	ContiRaceAttack Street	180/55 ZR 17 M/C	(73 W) TL	ContiRaceAttack Street	2,5 / 2,9	3,22	
YB 5		120/60 ZR 18 M/C			160/60 ZR 18 M/C				4	
YB 6		120/60 ZR 17 M/C	55 W TL	ContiForce	180/55 ZR 17 M/C	(73 W) TL	ContiForce	2,5 / 2,9	3	
		120/60 ZR 17 M/C	(55 W) TL	ContiMotion	180/55 ZR 17 M/C	(73 W) TL	ContiMotion	2,5 / 2,9	3	
		120/60 ZR 17 M/C	(55 W) TL	ContiRoadAttack	180/55 ZR 17 M/C	(73 W) TL	ContiRoadAttack	2,5 / 2,9	3	
		120/60 ZR 17 M/C	(55 W) TL	ContiSportAttack	180/55 ZR 17 M/C	(73 W) TL	ContiSportAttack	2,5 / 2,9	3	
		120/70 ZR 17 M/C	(58 W) TL	ContiForce	180/55 ZR 17 M/C	(73 W) TL	ContiForce	2,5 / 2,9	3	
		120/70 ZR 17 M/C	(58 W) TL	ContiForce Max	180/55 ZR 17 M/C	(73 W) TL	ContiForce Max	2,5 / 2,9	3	
		120/70 ZR 17 M/C	(58 W) TL	ContiMotion	180/55 ZR 17 M/C	(73 W) TL	ContiMotion	2,5 / 2,9	3	
		120/70 ZR 17 M/C	(58 W) TL	ContiRoadAttack	180/55 ZR 17 M/C	(73 W) TL	ContiRoadAttack	2,5 / 2,9	3	
		120/70 ZR 17 M/C	(58 W) TL	ContiSportAttack	180/55 ZR 17 M/C	(73 W) TL	ContiSportAttack	2,5 / 2,9	3	
		120/70 ZR 17 M/C	(58 W) TL	ContiRaceAttack Street	180/55 ZR 17 M/C	(73 W) TL	ContiRaceAttack Street	2,5 / 2,9	3,22	
YB 8 / Biposto		120/60 ZR 17 M/C	55 W TL	ContiForce	180/55 ZR 17 M/C	(73 W) TL	ContiForce	2,5 / 2,9	3	
		120/60 ZR 17 M/C	(55 W) TL	ContiMotion	180/55 ZR 17 M/C	(73 W) TL	ContiMotion	2,5 / 2,9	3	
		120/60 ZR 17 M/C	(55 W) TL	ContiRoadAttack	180/55 ZR 17 M/C	(73 W) TL	ContiRoadAttack	2,5 / 2,9	3	
		120/60 ZR 17 M/C	(55 W) TL	ContiSportAttack	180/55 ZR 17 M/C	(73 W) TL	ContiSportAttack	2,5 / 2,9	3	
		120/70 ZR 17 M/C	(58 W) TL	ContiForce	180/55 ZR 17 M/C	(73 W) TL	ContiForce	2,5 / 2,9	3	
		120/70 ZR 17 M/C	(58 W) TL	ContiForce Max	180/55 ZR 17 M/C	(73 W) TL	ContiForce Max	2,5 / 2,9	3	
		120/70 ZR 17 M/C	(58 W) TL	ContiMotion	180/55 ZR 17 M/C	(73 W) TL	ContiMotion	2,5 / 2,9	3	
		120/70 ZR 17 M/C	(58 W) TL	ContiRoadAttack	180/55 ZR 17 M/C	(73 W) TL	ContiRoadAttack	2,5 / 2,9	3	
		120/70 ZR 17 M/C	(58 W) TL	ContiSportAttack	180/55 ZR 17 M/C	(73 W) TL	ContiSportAttack	2,5 / 2,9	3	

Bitte Erklärungen zu den Tabellen auf Seite 30 sowie Fußnoten auf Seite 192 beachten.

Please consider explanations on page 30 and remarks on page 192.

Veuillez tenir compte des explications de la page 30 et des remarques de la page 192.

◁ Bimota ▫ BMW ▷

Modell Model Modèle	Typ Type Type	Vorderrad / Front wheel / Roue avant Größe Size Dimension	Index Index Indice	Profil Pattern Profil	Hinterrad / Rear wheel / Roue arrière Größe Size Dimension	Index Index Indice	Profil Pattern Profil	Luftdru. v/h Pressure f/r Pression av/ar (bar)	Fußnoten Remarks Notices	Schlauch Tube Chambre à air
		120/70 ZR 17 M/C	(58 W) TL	ContiRaceAttack Street	180/55 ZR 17 M/C	(73 W) TL	ContiRaceAttack Street	2,5 / 2,9	3,22	
YB 8 e.i.Furano		120/60 ZR 17 M/C	55 W TL	ContiForce	180/55 ZR 17 M/C	(73 W) TL	ContiForce	2,5 / 2,9	3	
		120/60 ZR 17 M/C	(55 W) TL	ContiMotion	180/55 ZR 17 M/C	(73 W) TL	ContiMotion	2,5 / 2,9	3	
		120/60 ZR 17 M/C	(55 W) TL	ContiRoadAttack	180/55 ZR 17 M/C	(73 W) TL	ContiRoadAttack	2,5 / 2,9	3	
		120/60 ZR 17 M/C	(55 W) TL	ContiSportAttack	180/55 ZR 17 M/C	(73 W) TL	ContiSportAttack	2,5 / 2,9	3	
		120/70 ZR 17 M/C	(58 W) TL	ContiForce	180/55 ZR 17 M/C	(73 W) TL	ContiForce	2,5 / 2,9	3	
		120/70 ZR 17 M/C	(58 W) TL	ContiForce Max	180/55 ZR 17 M/C	(73 W) TL	ContiForce Max	2,5 / 2,9	3	
		120/70 ZR 17 M/C	(58 W) TL	ContiMotion	180/55 ZR 17 M/C	(73 W) TL	ContiMotion	2,5 / 2,9	3	
		120/70 ZR 17 M/C	(58 W) TL	ContiRoadAttack	180/55 ZR 17 M/C	(73 W) TL	ContiRoadAttack	2,5 / 2,9	3	
		120/70 ZR 17 M/C	(58 W) TL	ContiSportAttack	180/55 ZR 17 M/C	(73 W) TL	ContiSportAttack	2,5 / 2,9	3	
		120/70 ZR 17 M/C	(58 W) TL	ContiRaceAttack Street	180/55 ZR 17 M/C	(73 W) TL	ContiRaceAttack Street	2,5 / 2,9	3,22	
YB 8 Evolutione		120/60 ZR 17 M/C	55 W TL	ContiForce	180/55 ZR 17 M/C	(73 W) TL	ContiForce	2,5 / 2,9	3	
		120/60 ZR 17 M/C	(55 W) TL	ContiMotion	180/55 ZR 17 M/C	(73 W) TL	ContiMotion	2,5 / 2,9	3	
		120/60 ZR 17 M/C	(55 W) TL	ContiRoadAttack	180/55 ZR 17 M/C	(73 W) TL	ContiRoadAttack	2,5 / 2,9	3	
		120/60 ZR 17 M/C	(55 W) TL	ContiSportAttack	180/55 ZR 17 M/C	(73 W) TL	ContiSportAttack	2,5 / 2,9	3	
		120/70 ZR 17 M/C	(58 W) TL	ContiForce	180/55 ZR 17 M/C	(73 W) TL	ContiForce	2,5 / 2,9	3	
		120/70 ZR 17 M/C	(58 W) TL	ContiForce Max	180/55 ZR 17 M/C	(73 W) TL	ContiForce Max	2,5 / 2,9	3	
		120/70 ZR 17 M/C	(58 W) TL	ContiMotion	180/55 ZR 17 M/C	(73 W) TL	ContiMotion	2,5 / 2,9	3	
		120/70 ZR 17 M/C	(58 W) TL	ContiRoadAttack	180/55 ZR 17 M/C	(73 W) TL	ContiRoadAttack	2,5 / 2,9	3	
		120/70 ZR 17 M/C	(58 W) TL	ContiSportAttack	180/55 ZR 17 M/C	(73 W) TL	ContiSportAttack	2,5 / 2,9	3	
		120/70 ZR 17 M/C	(58 W) TL	ContiRaceAttack Street	180/55 ZR 17 M/C	(73 W) TL	ContiRaceAttack Street	2,5 / 2,9	3,22	
YB 9 Bellaria / SR		120/60 ZR 17 M/C	55 W TL	ContiForce	160/60 ZR 17 M/C	69 W TL	ContiForce	2,5 / 2,9	3	
		120/60 ZR 17 M/C	(55 W) TL	ContiMotion	160/60 ZR 17 M/C	(69 W) TL	ContiMotion	2,5 / 2,9	3	
		120/60 ZR 17 M/C	(55 W) TL	ContiRoadAttack	160/60 ZR 17 M/C	(69 W) TL	ContiRoadAttack	2,5 / 2,9	3	
		120/60 ZR 17 M/C	(55 W) TL	ContiSportAttack	160/60 ZR 17 M/C	(69 W) TL	ContiSportAttack	2,5 / 2,9	3	
		120/70 ZR 17 M/C	(58 W) TL	ContiForce	160/60 ZR 17 M/C	69 W TL	ContiForce	2,5 / 2,9	3	
		120/70 ZR 17 M/C	(58 W) TL	ContiMotion	160/60 ZR 17 M/C	(69 W) TL	ContiMotion	2,5 / 2,9	3	
		120/70 ZR 17 M/C	(58 W) TL	ContiRoadAttack	160/60 ZR 17 M/C	(69 W) TL	ContiRoadAttack	2,5 / 2,9	3	
		120/70 ZR 17 M/C	(58 W) TL	ContiSportAttack	160/60 ZR 17 M/C	(69 W) TL	ContiSportAttack	2,5 / 2,9	3	
		120/70 ZR 17 M/C	(58 W) TL	ContiRaceAttack Street	160/60 ZR 17 M/C	(69 W) TL	ContiRaceAttack Street	2,5 / 2,9	3,21	
YB 9 SRi		120/70 ZR 17 M/C	(58 W) TL	ContiForce	180/55 ZR 17 M/C	(73 W) TL	ContiForce	2,5 / 2,9	3	
		120/70 ZR 17 M/C	(58 W) TL	ContiForce Max	180/55 ZR 17 M/C	(73 W) TL	ContiForce Max	2,5 / 2,9	3	
		120/70 ZR 17 M/C	(58 W) TL	ContiMotion	180/55 ZR 17 M/C	(73 W) TL	ContiMotion	2,5 / 2,9	3	
		120/70 ZR 17 M/C	(58 W) TL	ContiRoadAttack	180/55 ZR 17 M/C	(73 W) TL	ContiRoadAttack	2,5 / 2,9	3	
		120/70 ZR 17 M/C	(58 W) TL	ContiSportAttack	180/55 ZR 17 M/C	(73 W) TL	ContiSportAttack	2,5 / 2,9	3	
		120/70 ZR 17 M/C	(58 W) TL	ContiRaceAttack Street	180/55 ZR 17 M/C	(73 W) TL	ContiRaceAttack Street	2,5 / 2,9	3,22	
DB 5 1000		120/70 ZR 17 M/C	(58 W) TL	ContiForce	180/55 ZR 17 M/C	(73 W) TL	ContiForce	2,5 / 2,9	3	
		120/70 ZR 17 M/C	(58 W) TL	ContiForce Max	180/55 ZR 17 M/C	(73 W) TL	ContiForce Max	2,5 / 2,9	3	
		120/70 ZR 17 M/C	(58 W) TL	ContiMotion	180/55 ZR 17 M/C	(73 W) TL	ContiMotion	2,5 / 2,9	3	
		120/70 ZR 17 M/C	(58 W) TL	ContiRoadAttack	180/55 ZR 17 M/C	(73 W) TL	ContiRoadAttack	2,5 / 2,9	3	
		120/70 ZR 17 M/C	(58 W) TL	ContiSportAttack	180/55 ZR 17 M/C	(73 W) TL	ContiSportAttack	2,5 / 2,9	3	
		120/70 ZR 17 M/C	(58 W) TL	ContiRaceAttack Street	180/55 ZR 17 M/C	(73 W) TL	ContiRaceAttack Street	2,5 / 2,9	3,22	
YB 10 Dieci Biposto		120/70 ZR 17 M/C	(58 W) TL	ContiForce	180/55 ZR 17 M/C	(73 W) TL	ContiForce	2,5 / 2,9	3	
		120/70 ZR 17 M/C	(58 W) TL	ContiForce Max	180/55 ZR 17 M/C	(73 W) TL	ContiForce Max	2,5 / 2,9	3	
		120/70 ZR 17 M/C	(58 W) TL	ContiMotion	180/55 ZR 17 M/C	(73 W) TL	ContiMotion	2,5 / 2,9	3	
		120/70 ZR 17 M/C	(58 W) TL	ContiRoadAttack	180/55 ZR 17 M/C	(73 W) TL	ContiRoadAttack	2,5 / 2,9	3	
		120/70 ZR 17 M/C	(58 W) TL	ContiSportAttack	180/55 ZR 17 M/C	(73 W) TL	ContiSportAttack	2,5 / 2,9	3	
		120/70 ZR 17 M/C	(58 W) TL	ContiRaceAttack Street	180/55 ZR 17 M/C	(73 W) TL	ContiRaceAttack Street	2,5 / 2,9	3,22	
YB 11		120/70 ZR 17 M/C	(58 W) TL	ContiForce	180/55 ZR 17 M/C	(73 W) TL	ContiForce	2,5 / 2,9	3	
		120/70 ZR 17 M/C	(58 W) TL	ContiForce Max	180/55 ZR 17 M/C	(73 W) TL	ContiForce Max	2,5 / 2,9	3	
		120/70 ZR 17 M/C	(58 W) TL	ContiMotion	180/55 ZR 17 M/C	(73 W) TL	ContiMotion	2,5 / 2,9	3	
		120/70 ZR 17 M/C	(58 W) TL	ContiRoadAttack	180/55 ZR 17 M/C	(73 W) TL	ContiRoadAttack	2,5 / 2,9	3	
		120/70 ZR 17 M/C	(58 W) TL	ContiSportAttack	180/55 ZR 17 M/C	(73 W) TL	ContiSportAttack	2,5 / 2,9	3	
		120/70 ZR 17 M/C	(58 W) TL	ContiRaceAttack Street	180/55 ZR 17 M/C	(73 W) TL	ContiRaceAttack Street	2,5 / 2,9	3,22	
BMW										
C 1	**C1**	120/70 - 13 M/C			140/70 - 12 M/C				4	
C 1 200	**C1 (C1-200)**	120/70 - 13 M/C			140/70 - 12 M/C				4	
R 24	**R 24**	3.25 - 19 M/C			3.25 - 19 M/C				4	
R 25/2 / R25/3	**R 25/2 /3**	3.25 - 19 M/C			3.25 - 19 M/C				4	
R 26	**R 26**	3.25 - 18			3.25 - 18				4	
R 27	**R 27**	3.25 - 18			3.25 - 18				4	
G 450 X		90/90 - 21 M/C	54 S TT	TKC 80	140/80 - 18 M/C	70 R TT	TKC 80	1,8 / 2,3	1,8	D21 / F18
R 45	**248**	3.25 - 18			4.00 - 18				4	
R 50 / R 50/2	**R 50 /2**	3.50 - 18			3.50 - 18				4	

Bitte Erklärungen zu den Tabellen auf Seite 30 sowie Fußnoten auf Seite 192 beachten.

Please consider explanations on page 30 and remarks on page 192.

Veuillez tenir compte des explications de la page 30 et des remarques de la page 192.

△ BMW ▽

Modell Model Modèle	Typ Type Type	Vorderrad / Front wheel / Roue avant Größe Size Dimension	Index Index Indice	Profil Pattern Profil	Hinterrad / Rear wheel / Roue arrière Größe Size Dimension	Index Index Indice	Profil Pattern Profil	Luftdru. v/h Pressure f/r Pression av/ar (bar)	Fußnoten Remarks Notices	Schlauch Tube Chambre à air
R 50/5	**R 50 /5**	3.25 - 19 M/C	54 H TL	RB 2	4.00 - 18 M/C	64 H TL	K 112	2,1 / 2,3	1,8	D19 / F18
		3.25 - 19 M/C	54 H TL	ContiGo!	4.00 - 18 M/C	64 H TL	ContiGo!	2,1 / 2,3	1,8	D19 / F18
R 51/2 /3	**R 51/2 /3**	3.50 - 19			3.50 - 19				4	
R 60 / R 60/2		3.50 - 18			3.50 - 18				4	
R 60/5 / R60/6 / R60/7	**R 60 /5 /6 /7**	3.25 - 19 M/C	54 H TL	RB 2	4.00 - 18 M/C	64 H TL	K 112	2,1 / 2,3	1,8	D19 / F18
		3.25 - 19 M/C	54 H TL	ContiGo!	4.00 - 18 M/C	64 H TL	ContiGo!	2,1 / 2,3	1,8	D19 / F18
F 650 CS	**K 14**	110/70 ZR 17 M/C	54 W TL	ContiForce	150/60 ZR 17 M/C	66 W TL	ContiForce	2,2 / 2,5	3	
		110/70 ZR 17 M/C	(54 W) TL	ContiSportAttack	150/60 ZR 17 M/C	(66 W) TL	ContiSportAttack	2,2 / 2,5	3	
		110/70 ZR 17 M/C	54 W TL	ContiForce	160/60 ZR 17 M/C	69 W TL	ContiForce	2,2 / 2,5	3	
		110/70 ZR 17 M/C	54 W TL	ContiRoadAttack	160/60 ZR 17 M/C	(69 W) TL	ContiRoadAttack	2,2 / 2,5	3	
		110/70 ZR 17 M/C	(54 W) TL	ContiSportAttack	160/60 ZR 17 M/C	(69 W) TL	ContiSportAttack	2,2 / 2,5	2	
F 650 Funduro	**169**	100/90 - 19 M/C	57 S TT	TKC 80	130/80 - 17 M/C	65 S TT	TKC 80	1,8 / 2,3	8,3	D19 / F17
		100/90 - 19 M/C	57 H TL	ContiGo!	130/80 - 17 M/C	65 H TL	ContiGo!	1,8 / 2,3	8,3	D19 / F17
		100/90 - 19 M/C	57 H TL	ContiEscape	130/80 - 17 M/C	65 H TL	ContiEscape	1,8 / 2,3	8,3	D19 / F17
		100/90 - 19 M/C	57 H TL	ContiTrailAttack	130/80 R 17 M/C	65 H TL	ContiTrailAttack	1,8 / 2,3	8,3	D19 / F17
F 650 GS	**R 13**	100/90 - 19 M/C	57 S TT	TKC 80	130/80 - 17 M/C	65 S TT	TKC 80	1,8 / 2,3	8,3	E19 / F17
		100/90 - 19 M/C	57 H TL	ContiEscape	130/80 - 17 M/C	65 H TL	ContiEscape	1,8 / 2,3	2,8	D19 / F17
		100/90 - 19 M/C	57 H TL	ContiGo!	130/80 - 17 M/C	65 H TL	ContiGo!	1,8 / 2,3	8,3	D19 / F17
		100/90 - 19 M/C	57 H TL	ContiTrailAttack	130/80 R 17 M/C	65 H TL	ContiTrailAttack	1,8 / 2,3	8,3	D19 / F17
F 650 GS Dakar	**R 13 / E650G**	90/90 - 21 M/C	54 T TL	TKC 80	130/80 - 17 M/C	65 T TL	TKC 80	1,8 / 2,3	1,8	D21 / F17
		90/90 - 21 M/C	54 H TL	TK 16	130/80 - 17 M/C	65 H TL	Avenue	1,8 / 2,3	8,3	D21 / F17
		90/90 - 21 M/C	54 H TL	ContiGo!	130/80 - 17 M/C	65 H TL	ContiGo!	1,8 / 2,3	8,3	D21 / F17
		90/90 - 21 M/C	54 H TL	ContiTrailAttack	130/80 R 17 M/C	65 H TL	ContiTrailAttack	1,8 / 2,3	8,3	D21 / F17
F 650 ST	**169**	100/90 - 18 M/C	56 H TL	TKV 11	130/80 - 17 M/C	65 H TL	Avenue	2,2 / 2,5	8,3	E18 / F17
		100/90 - 18 M/C	56 H TL	ContiGo!	130/80 - 17 M/C	65 H TL	ContiGo!	2,2 / 2,5	8,3	E18 / F17
G 650 Xcountry		100/90 - 19 M/C	57 H TL	ContiEscape	130/80 - 17 M/C	65 H TL	ContiEscape	2,2 / 2,5	8,3	D19 / F17
		100/90 - 19 M/C	57 H TL	ContiGo!	130/80 - 17 M/C	65 H TL	ContiGo!	2,2 / 2,5	8,3	D19 / F17
		100/90 - 19 M/C	57 H TL	ContiTrailAttack	130/80 R 17 M/C	65 H TL	ContiTrailAttack	2,2 / 2,5	8,3	D19 / F17
G 650 Xchallenge	**E65X**	90/90 - 21 M/C	54 T TL	TKC 80	140/80 - 18 M/C	70 R TT	TKC 80	1,8 / 2,3	8,3	D21 / F18
		90/90 - 21 M/C	54 H TL	ContiTrailAttack	140/80 R 17 M/C	69 V TL	ContiTrailAttack	2,0 / 2,5	8,3	D21 / F17
G 650 Xmoto		120/70 R 17 M/C	58 H TL	ContiForce SM	160/60 R 17 M/C	69 H TL	ContiForce SM	2,0 / 2,2	8,3	D/E17 / F17
		120/70 ZR 17 M/C	(58 W) TL	ContiMotion	160/60 ZR 17 M/C	(69 W) TL	ContiMotion	2,0 / 2,2	8,3	D/E17 / F17
		120/70 ZR 17 M/C	(58 W) TL	ContiSportAttack	160/60 ZR 17 M/C	(69 W) TL	ContiSportAttack	2,0 / 2,2	8,3	D/E17 / F17
R 65 -'85 (33kw & 37kw)		90/90 - 18 M/C	51 H TL	ContiGo!	4.00 - 18 M/C	64 H TL	ContiGo!	2,2 / 2,5	8,3	D18 / F18
R 65 '85-		90/90 - 18 M/C	51 H TL	TKV 11	120/90 - 18 M/C	65 H TL	TKV 12	2,2 / 2,5	1,8	D18 / F18
		90/90 - 18 M/C	51 H TL	ContiGo!	120/90 - 18 M/C	65 H TL	ContiGo!	2,2 / 2,5	1,8	D18 / F18
R 65 GS		3.00 - 21 M/C	51 S TT	TKC 80	4.00 - 18 M/C	64 R TT	TKC 80	2,2 / 2,3	1,8	D21 / F18
		3.00 - 21 M/C	51 H TL	ContiGo!	4.00 - 18 M/C	64 H TL	ContiGo!	2,2 / 2,3	1,8	D21 / F18
R 65 LS		90/90 - 18 M/C	51 H TL	ContiGo!	4.00 - 18 M/C	64 H TL	ContiGo!	2,2 / 2,3	8,3	D18 / F18
R 67 / R 67/2 / R67/3	**R 67 /2 /3**	3.50 - 19			3.50 - 19				4	
R 69 S	**R 69 S**	3.50 - 18			3.50 - 18				4	
K 75 -'89	**75**	100/90 - 18 M/C	56 H TL	TKV 11	120/90 - 18 M/C	65 H TL	TKV 12	2,0 / 2,5	1	
		100/90 - 18 M/C	56 H TL	ContiGo!	120/90 - 18 M/C	65 H TL	ContiGo!	2,0 / 2,5	1	
K 75 '90-	**75**	100/90 - 18 M/C	56 V TL	TKV 11	130/90 - 17 M/C	68 V TL	TKV 12	2,2 / 2,5	1	
		100/90 - 18 M/C	56 H TL	ContiGo!	130/90 - 17 M/C	68 H TL	ContiGo!	2,2 / 2,5	1	
K 75 C	**75**	100/90 - 18 M/C	56 H TL	TKV 11	120/90 - 18 M/C	65 H TL	TKV 12	2,0 / 2,5	1	
		100/90 - 18 M/C	56 H TL	ContiGo!	120/90 - 18 M/C	65 H TL	ContiGo!	2,0 / 2,5	1	
K 75 RT	**75**	100/90 - 18 M/C	56 V TL	TKV 11	130/90 - 17 M/C	68 V TL	TKV 12	2,2 / 2,5	1	
		100/90 - 18 M/C	56 H TL	ContiGo!	130/90 - 17 M/C	68 H TL	ContiGo!	2,2 / 2,5	1	
K 75 S	**75**	100/90 - 18 M/C	56 V TL	TKV 11	130/90 - 17 M/C	68 V TL	TKV 12	2,0 / 2,5	1	
		100/90 - 18 M/C	56 H TL	ContiGo!	130/90 - 17 M/C	68 H TL	ContiGo!	2,0 / 2,5	1	
R 75/5 / R75/6 / R75/7	**R 75 /5 /6 /7**	3.25 - 19 M/C	54 H TL	RB 2	4.00 - 18 M/C	64 H TL	K 112	2,1 / 2,3	1,8	D19 / F18
		3.25 - 19 M/C	54 H TL	ContiGo!	4.00 - 18 M/C	64 H TL	ContiGo!	2,1 / 2,4	1,8,9	D19 / F19
F 800 GS		90/90 - 21 M/C	54 S TT	TKC 80	150/70 R 17 M/C	69 Q TL	TKC 80	2,5 / 2,5	2	
		90/90 - 21 M/C	54 H TL	ContiTrailAttack	150/70 R 17 M/C	69 V TL	ContiTrailAttack	2,5 / 2,5	3	
F 800 S	**E8ST 0216**	120/70 ZR 17 M/C	(58 W) TL	ContiForce	180/55 ZR 17 M/C	(73 W) TL	ContiForce	2,5 / 2,9	3	
		120/70 ZR 17 M/C	(58 W) TL	ContiForce Max	180/55 ZR 17 M/C	(73 W) TL	ContiForce Max	2,5 / 2,9	3	
		120/70 ZR 17 M/C	(58 W) TL	ContiMotion	180/55 ZR 17 M/C	(73 W) TL	ContiMotion	2,5 / 2,9	3	
		120/70 ZR 17 M/C	(58 W) TL	ContiRoadAttack Z	180/55 ZR 17 M/C	(73 W) TL	ContiRoadAttack	2,5 / 2,9	3	
		120/70 ZR 17 M/C	(58 W) TL	ContiSportAttack	180/55 ZR 17 M/C	(73 W) TL	ContiSportAttack	2,5 / 2,9	1	
		120/70 ZR 17 M/C	(58 W) TL	ContiRaceAttack Street	180/55 ZR 17 M/C	(73 W) TL	ContiRaceAttack Street	2,5 / 2,9	3,22	
F 800 ST	**E8ST 0216**	120/70 ZR 17 M/C	(58 W) TL	ContiForce	180/55 ZR 17 M/C	(73 W) TL	ContiForce	2,5 / 2,9	3	
		120/70 ZR 17 M/C	(58 W) TL	ContiForce Max	180/55 ZR 17 M/C	(73 W) TL	ContiForce Max	2,5 / 2,9	3	
		120/70 ZR 17 M/C	(58 W) TL	ContiMotion	180/55 ZR 17 M/C	(73 W) TL	ContiMotion	2,5 / 2,9	3	
		120/70 ZR 17 M/C	(58 W) TL	ContiRoadAttack Z	180/55 ZR 17 M/C	(73 W) TL	ContiRoadAttack	2,5 / 2,9	3	

Bitte Erklärungen zu den Tabellen auf Seite 30 sowie Fußnoten auf Seite 192 beachten.

Please consider explanations on page 30 and remarks on page 192.

Veuillez tenir compte des explications de la page 30 et des remarques de la page 192.

△ BMW ▽

Modell Model Modèle	Typ Type Type	Vorderrad / Front wheel / Roue avant Größe Size Dimension	Index Index Indice	Profil Pattern Profil	Hinterrad / Rear wheel / Roue arrière Größe Size Dimension	Index Index Indice	Profil Pattern Profil	Luftdru. v/h Pressure f/r Pression av/ar (bar)	Fußnoten Remarks Notices	Schlauch Tube Chambre à air
		120/70 ZR 17 M/C	(58 W) TL	ContiSportAttack	180/55 ZR 17 M/C	(73 W) TL	ContiSportAttack	2,5 / 2,9	1	
		120/70 ZR 17 M/C	(58 W) TL	ContiRaceAttack Street	180/55 ZR 17 M/C	(73 W) TL	ContiRaceAttack Street	2,5 / 2,9	3,22	
R 80 / 7	**248**	3.25 - 19 M/C	54 H TL	RB 2	4.00 - 18 M/C	64 H TL	K 112	2,1 / 2,3	1,8	D19 / F18
		3.25 - 19 M/C	54 H TL	ContiGo!	4.00 - 18 M/C	64 H TL	ContiGo!	2,1 / 2,3	1,8	D19 / F18
R 80 G/S -'87		3.00 - 21 M/C	51 S TT	TKC 80	4.00 - 18 M/C	64 R TT	TKC 80	2,2 / 2,3	1,8	D21 / F18
		3.00 - 21 M/C	51 H TL	ContiGo!	4.00 - 18 M/C	64 H TL	ContiGo!	2,2 / 2,3	1,8	D21 / F18
R 80 GS '88-	**247 E**	90/90 - 21 M/C	54 H TL	ContiEscape	130/80 - 17 M/C	65 H TL	ContiEscape	2,2 / 2,5	1,8	D21 / F17
		90/90 - 21 M/C	54 T TL	TKC 80	130/80 - 17 M/C	65 T TL	TKC 80	2,2 / 2,5	1,8	D21 / F17
		90/90 - 21 M/C	54 H TL	TK 16	130/80 - 17 M/C	65 H TL	Avenue	2,2 / 2,5	1,8	D21 / F17
		90/90 - 21 M/C	54 H TL	ContiGo!	130/80 - 17 M/C	65 H TL	ContiGo!	2,2 / 2,5	1,8	D21 / F17
		90/90 - 21 M/C	54 H TL	ContiTrailAttack	130/80 R 17 M/C	65 H TL	ContiTrailAttack	2,2 / 2,5	8,3	D21 / F17
R 80 GS Basic	**247 E**	90/90 - 21 M/C	54 H TL	ContiEscape	130/80 - 17 M/C	65 H TL	ContiEscape	2,2 / 2,5	1,8	D21 / F17
		90/90 - 21 M/C	54 T TL	TKC 80	130/80 - 17 M/C	65 T TL	TKC 80	2,2 / 2,5	1,8	D21 / F17
		90/90 - 21 M/C	54 H TL	TK 16	130/80 - 17 M/C	65 H TL	Avenue	2,2 / 2,5	1,8	D21 / F17
		90/90 - 21 M/C	54 H TL	ContiGo!	130/80 - 17 M/C	65 H TL	ContiGo!	2,2 / 2,5	1,8	D21 / F17
		90/90 - 21 M/C	54 H TL	ContiTrailAttack	130/80 R 17 M/C	65 H TL	ContiTrailAttack	2,2 / 2,5	8,3	D21 / F17
R 80 / R 80 RT -'84	**247**	3.25 - 19 M/C	54 H TL	RB 2	4.00 - 18 M/C	64 H TL	K 112	2,1 / 2,3	1,8	D19 / F18
		3.25 - 19 M/C	54 H TL	ContiGo!	4.00 - 18 M/C	64 H TL	ContiGo!	2,1 / 2,3	1,8	D19 / F18
R 80 / R 80 RT `85-	**247**	90/90 - 18 M/C	51 H TL	TKV 11	120/90 - 18 M/C	65 H TL	TKV 12	2,2 / 2,5	1	
		90/90 - 18 M/C	51 H TL	ContiGo!	120/90 - 18 M/C	65 H TL	ContiGo!	2,2 / 2,5	1	
R 80 R Roadster	**247**	110/80 - 18 M/C	58 V TL	TKV 11	140/80 - 17 M/C	69 V TL	TKV 12	2,1 / 2,3	3	
		110/80 - 18 M/C	58 V TL	ContiGo!	140/80 - 17 M/C	69 V TL	ContiGo!	2,1 / 2,3	3	
R 80 ST	**247**	3.25 - 19 M/C	54 H TL	RB 2	4.00 - 18 M/C	64 H TL	K 112	2,1 / 2,3	1,8	D19 / F18
		3.25 - 19 M/C	54 H TL	ContiGo!	4.00 - 18 M/C	64 H TL	ContiGo!	2,1 / 2,3	1,8	D19 / F18
		100/90 - 19 M/C	57 H TL	TKV 11	120/90 - 18 M/C	65 H TL	TKV 12	2,1 / 2,3	1,8	D19 / F18
		100/90 - 19 M/C	63 H TL	TK 16	120/90 - 18 M/C	71 H TL	TK 17	2,1 / 2,3	1,8	D19 / F18
		100/90 - 19 M/C	57 H TL	ContiGo!	120/90 - 18 M/C	65 H TL	ContiGo!	2,1 / 2,3	1,8	D19 / F18
R 850 C	**259 C**	100/90 - 18 M/C	56 H TL	TK 11	170/80 - 15 M/C	77 H TL	Milestone CM 2	2,4 / 2,8	2	
R 850 GS	**259**	110/80 B 19 M/C	59 Q TL	TKC 80	150/70 B 17 M/C	69 Q TL	TKC 80	2,2 / 2,5	2	
		110/80 R 19 M/C	59 V TL	ContiRoadAttack	150/70 R 17 M/C	69 V TL	ContiRoadAttack	2,2 / 2,5	2	
		110/80 R 19 M/C	59 V TL	ContiTrailAttack	150/70 R 17 M/C	69 V TL	ContiTrailAttack	2,2 / 2,5	2	
R 850 R	**259**	120/70 ZR 17 M/C	(58 W) TL	ContiForce	160/60 ZR 18 M/C	(70 W) TL	ContiForce	2,5 / 2,7	2	
		120/70 ZR 17 M/C	(58 W) TL	ContiRoadAttack Z	160/60 ZR 18 M/C	(70 W) TL	ContiRoadAttack	2,5 / 2,7	2	
R 850 R (Spoked Wheels)	**259**	110/80 ZR 18 M/C	58 W TL	ContiForce	150/70 ZR 17 M/C	69 W TL	ContiForce	2,2 / 2,5	3	
		110/80 ZR 18 M/C	(58 W) TL	ContiRoadAttack	150/70 ZR 17 M/C	69 W TL	ContiRoadAttack	2,2 / 2,5	3	
		110/80 - 18 M/C	58 V TL	TKV 11	150/70 ZR 17 M/C	69 W TL	ContiForce	2,2 / 2,5	3	
R 850 RT	**259**	120/70 ZR 17 M/C	(58 W) TL	ContiForce	160/60 ZR 18 M/C	(70 W) TL	ContiForce	2,5 / 2,9	2	
		120/70 ZR 17 M/C	(58 W) TL	ContiRoadAttack Z	160/60 ZR 18 M/C	(70 W) TL	ContiRoadAttack	2,5 / 2,9	2	
R 850 RT (Spoked Wheels)	**259**	110/80 ZR 18 M/C	58 W TL	ContiForce	150/70 ZR 17 M/C	69 W TL	ContiForce	2,2 / 2,5	3	
		110/80 ZR 18 M/C	(58 W) TL	ContiRoadAttack	150/70 ZR 17 M/C	69 W TL	ContiRoadAttack	2,2 / 2,5	3	
		110/80 - 18 M/C	58 V TL	TKV 11	150/70 ZR 17 M/C	69 W TL	ContiForce	2,2 / 2,5	3	
R 90 / 6 / R 90 S	**R 90 S**	3.25 - 19 M/C	54 H TL	RB 2	4.00 - 18 M/C	64 H TL	K 112	2,1 / 2,3	1,8	D19 / F18
		3.25 - 19 M/C	54 H TL	ContiGo!	4.00 - 18 M/C	64 H TL	ContiGo!	2,1 / 2,3	1,8	D19 / F18
K100 / RS / RT / LT		100/90 - 18 M/C	56 V TL	TKV 11	130/90 - 17 M/C	68 V TL	TKV 12	2,2 / 2,5	1	
		100/90 - 18 M/C	56 H TL	ContiGo!	130/90 - 17 M/C	68 H TL	ContiGo!	2,2 / 2,5	1	
K100 RS/4 '90-		120/70 ZR 17 M/C	(58 W) TL	ContiForce	160/60 ZR 18 M/C	(70 W) TL	ContiForce	2,5 / 2,9	3	
		120/70 ZR 17 M/C	(58 W) TL	ContiRoadAttack	160/60 ZR 18 M/C	(70 W) TL	ContiRoadAttack	2,5 / 2,9	3	
K 1	**100**	120/70 ZR 17 M/C	(58 W) TL	ContiForce	160/60 ZR 18 M/C	(70 W) TL	ContiForce	2,5 / 2,9	3	
		120/70 ZR 17 M/C	(58 W) TL	ContiRoadAttack	160/60 ZR 18 M/C	(70 W) TL	ContiRoadAttack	2,5 / 2,9	3	
R 100 / R100/7		3.25 - 19 M/C	54 H TL	RB 2	4.00 - 18 M/C	64 H TL	K 112	2,1 / 2,3	1,8	D19 / F18
		3.25 - 19 M/C	54 H TL	ContiGo!	4.00 - 18 M/C	64 H TL	ContiGo!	2,1 / 2,3	1,8	D19 / F18
R 100 GS	**247 E**	90/90 - 21 M/C	54 H TL	ContiEscape	130/80 - 17 M/C	65 H TL	ContiEscape	2,2 / 2,5	1,8	D21 / F17
		90/90 - 21 M/C	54 T TL	TKC 80	130/80 - 17 M/C	65 T TL	TKC 80	2,2 / 2,5	1,8	D21 / F17
		90/90 - 21 M/C	54 H TL	TK 16	130/80 - 17 M/C	65 H TL	Avenue	2,2 / 2,5	1,8	D21 / F17
		90/90 - 21 M/C	54 H TL	ContiGo!	130/80 - 17 M/C	65 H TL	ContiGo!	2,2 / 2,5	1,8	D21 / F17
		90/90 - 21 M/C	54 H TL	ContiTrailAttack	130/80 R 17 M/C	65 H TL	ContiTrailAttack	2,2 / 2,5	8,3	D21 / F17
R 100 R Roadster / Mystic	**247 E**	110/80 - 18 M/C	58 V TL	TKV 11	140/80 - 17 M/C	69 V TL	TKV 12	2,5 / 2,7	3	
		110/80 - 18 M/C	58 V TL	ContiGo!	140/80 - 17 M/C	69 V TL	ContiGo!	2,5 / 2,7	3	
R 100 RS / RT -'84		3.25 - 19 M/C	54 H TL	RB 2	4.00 - 18 M/C	64 H TL	K 112	2,1 / 2,3	1,8	D19 / F18
		3.25 - 19 M/C	54 H TL	ContiGo!	4.00 - 18 M/C	64 H TL	ContiGo!	2,1 / 2,3	1,8	D19 / F18
R 100 RS '87-		90/90 - 18 M/C	51 H TL	TKV 11	120/90 - 18 M/C	65 H TL	TKV 12	2,2 / 2,5	1	
		90/90 - 18 M/C	51 H TL	ContiGo!	120/90 - 18 M/C	65 H TL	ContiGo!	2,2 / 2,5	1	
R 100 RT '85-		90/90 - 18 M/C	51 H TL	TKV 11	120/90 - 18 M/C	65 H TL	TKV 12	2,2 / 2,5	1	
		90/90 - 18 M/C	51 H TL	ContiGo!	120/90 - 18 M/C	65 H TL	ContiGo!	2,2 / 2,5	1	
R 100 S / CS		3.25 - 19 M/C	54 H TL	RB 2	4.00 - 18 M/C	64 H TL	K 112	2,1 / 2,3	1,8	D19 / F18

Bitte Erklärungen zu den Tabellen auf Seite 30 sowie Fußnoten auf Seite 192 beachten.

Please consider explanations on page 30 and remarks on page 192.

Veuillez tenir compte des explications de la page 30 et des remarques de la page 192.

△ BMW ▽

Modell Model Modèle	Typ Type Type	Vorderrad / Front wheel / Roue avant Größe Size Dimension	Index Index Indice	Profil Pattern Profil	Hinterrad / Rear wheel / Roue arrière Größe Size Dimension	Index Index Indice	Profil Pattern Profil	Luftdru. v/h Pressure f/r Pression av/ar (bar)	Fußnoten Remarks Notices	Schlauch Tube Chambre à air
		3.25 - 19 M/C	54 H TL	ContiGo!	4.00 - 18 M/C	64 H TL	ContiGo!	2,1 / 2,3	1,8	D19 / F18
K 1100 LT / Special Edition		110/80 - 18 M/C	58 V TL	TKV 11	140/80 - 17 M/C	69 V TL	TKV 12	2,5 / 2,7	3	
		110/80 - 18 M/C	58 V TL	ContiGo!	140/80 - 17 M/C	69 V TL	ContiGo!	2,5 / 2,7	3	
K 1100 RS	**100**	120/70 ZR 17 M/C	(58 W) TL	ContiForce	160/60 ZR 18 M/C	(70 W) TL	ContiForce	2,5 / 2,9	3	
		120/70 ZR 17 M/C	(58 W) TL	ContiRoadAttack Z	160/60 ZR 18 M/C	(70 W) TL	ContiRoadAttack	2,5 / 2,9	2	
R 1100 GS	**259**	110/80 B 19 M/C	59 Q TL	TKC 80	150/70 B 17 M/C	69 Q TL	TKC 80	2,2 / 2,5	2	
		110/80 R 19 M/C	59 V TL	ContiRoadAttack	150/70 R 17 M/C	69 V TL	ContiRoadAttack	2,2 / 2,5	2	
		110/80 R 19 M/C	59 V TL	ContiTrailAttack	150/70 R 17 M/C	69 V TL	ContiTrailAttack	2,2 / 2,5	2	
R 1100 R	**259**	120/70 ZR 17 M/C	(58 W) TL	ContiForce	160/60 ZR 18 M/C	(70 W) TL	ContiForce	2,5 / 2,7	2	
		120/70 ZR 17 M/C	(58 W) TL	ContiRoadAttack Z	160/60 ZR 18 M/C	(70 W) TL	ContiRoadAttack	2,5 / 2,7	2	
R 1100 R (Spoked Wheels)	**259**	110/80 ZR 18 M/C	58 W TL	ContiForce	150/70 ZR 17 M/C	69 W TL	ContiForce	2,5 / 2,7	3	
		110/80 ZR 18 M/C	(58 W) TL	ContiRoadAttack	150/70 ZR 17 M/C	69 W TL	ContiRoadAttack	2,5 / 2,7	3	
R 1100 RS	**259**	120/70 ZR 17 M/C	(58 W) TL	ContiForce	160/60 ZR 18 M/C	(70 W) TL	ContiForce	2,5 / 2,9	2	
		120/70 ZR 17 M/C	(58 W) TL	ContiRoadAttack Z	160/60 ZR 18 M/C	(70 W) TL	ContiRoadAttack	2,5 / 2,9	2	
R 1100 RT	**259**	120/70 ZR 17 M/C	(58 W) TL	ContiForce	160/60 ZR 18 M/C	(70 W) TL	ContiForce	2,5 / 2,9	2	
		120/70 ZR 17 M/C	(58 W) TL	ContiRoadAttack Z	160/60 ZR 18 M/C	(70 W) TL	ContiRoadAttack	2,5 / 2,9	2	
R 1100 RT (Spoked Wheels)	**259**	110/80 ZR 18 M/C	58 W TL	ContiForce	150/70 ZR 17 M/C	69 W TL	ContiForce	2,5 / 2,9	3	
		110/80 ZR 18 M/C	(58 W) TL	ContiRoadAttack	150/70 ZR 17 M/C	69 W TL	ContiRoadAttack	2,5 / 2,9	3	
R 1100 S (5.00 Rear Wheel)	**R2S**	120/70 ZR 17 M/C	(58 W) TL	ContiForce	170/60 ZR 17 M/C	(72 W) TL	ContiForce	2,5 / 2,9	3	
		120/70 ZR 17 M/C	(58 W) TL	ContiRoadAttack	170/60 ZR 17 M/C	(72 W) TL	ContiRoadAttack	2,5 / 2,9	3	
R 1100 S (5.50 Rear Wheel)	**R2S**	120/70 ZR 17 M/C	(58 W) TL	ContiForce Max	180/55 ZR 17 M/C	(73 W) TL	ContiForce Max	2,5 / 2,9	3	
		120/70 ZR 17 M/C	(58 W) TL	ContiMotion	180/55 ZR 17 M/C	(73 W) TL	ContiMotion	2,5 / 2,9	3	
		120/70 ZR 17 M/C	(58 W) TL	ContiRoadAttack	180/55 ZR 17 M/C	(73 W) TL	ContiRoadAttack C	2,5 / 2,9	2	
		120/70 ZR 17 M/C	(58 W) TL	ContiSportAttack	180/55 ZR 17 M/C	(73 W) TL	ContiSportAttack	2,5 / 2,9	3	
		120/70 ZR 17 M/C	(58 W) TL	ContiRaceAttack Street	180/55 ZR 17 M/C	(73 W) TL	ContiRaceAttack Street	2,5 / 2,9	3,22	
R 1100 S Boxer Cup '04	**R2S/R11S**	120/70 ZR 17 M/C	(58 W) TL	ContiForce Max	180/55 ZR 17 M/C	(73 W) TL	ContiForce Max	2,5 / 2,9	3	
		120/70 ZR 17 M/C	(58 W) TL	ContiMotion	180/55 ZR 17 M/C	(73 W) TL	ContiMotion	2,5 / 2,9	3	
		120/70 ZR 17 M/C	(58 W) TL	ContiRoadAttack Z	180/55 ZR 17 M/C	(73 W) TL	ContiRoadAttack C	2,5 / 2,9	2	
		120/70 ZR 17 M/C	(58 W) TL	ContiSportAttack	180/55 ZR 17 M/C	(73 W) TL	ContiSportAttack C	2,5 / 2,9	2	
		120/70 ZR 17 M/C	(58 W) TL	ContiRaceAttack Street	180/55 ZR 17 M/C	(73 W) TL	ContiRaceAttack Street	2,5 / 2,9	3,22	
R 1150 GS	**BMWR21**	110/80 B 19 M/C	59 Q TL	TKC 80	150/70 B 17 M/C	69 Q TL	TKC 80	2,2 / 2,5	2	
		110/80 R 19 M/C	59 V TL	ContiRoadAttack	150/70 R 17 M/C	69 V TL	ContiRoadAttack	2,2 / 2,5	2	
		110/80 R 19 M/C	59 V TL	ContiTrailAttack	150/70 R 17 M/C	69 V TL	ContiTrailAttack	2,2 / 2,5	2	
R 1150 GS	**R 21**	110/80 B 19 M/C	59 Q TL	TKC 80	150/70 B 17 M/C	69 Q TL	TKC 80	2,2 / 2,5	2	
		110/80 R 19 M/C	59 V TL	ContiRoadAttack	150/70 R 17 M/C	69 V TL	ContiRoadAttack	2,2 / 2,5	2	
		110/80 R 19 M/C	59 V TL	ContiTrailAttack	150/70 R 17 M/C	69 V TL	ContiTrailAttack	2,2 / 2,5	2	
R 1150 GS Adventure	**BMWR11R**	110/80 R 19 M/C	59 V TL	ContiRoadAttack	150/70 R 17 M/C	69 V TL	ContiRoadAttack	2,2 / 2,5	2	
		110/80 R 19 M/C	59 V TL	ContiTrailAttack	150/70 R 17 M/C	69 V TL	ContiTrailAttack	2,2 / 2,5	2	
R 1150 GS Adventure	**R 21**	110/80 B 19 M/C	59 Q TL	TKC 80	150/70 B 17 M/C	69 Q TL	TKC 80	2,2 / 2,5	1	
		110/80 R 19 M/C	59 V TL	ContiRoadAttack	150/70 R 17 M/C	69 V TL	ContiRoadAttack	2,2 / 2,5	2	
		110/80 R 19 M/C	59 V TL	ContiTrailAttack	150/70 R 17 M/C	69 V TL	ContiTrailAttack	2,2 / 2,5	2	
R 1150 R	**R11R/R21/R22**	120/70 ZR 17 M/C	(58 W) TL	ContiForce	170/60 ZR 17 M/C	(72 W) TL	ContiForce	2,5 / 2,7	3	
		120/70 ZR 17 M/C	(58 W) TL	ContiRoadAttack Z	170/60 ZR 17 M/C	(72 W) TL	ContiRoadAttack	2,5 / 2,7	2	
R 1150 R Rockster	**R21**	120/70 ZR 17 M/C	(58 W) TL	ContiForce	180/55 ZR 17 M/C	(73 W) TL	ContiForce	2,5 / 2,9	3	
		120/70 ZR 17 M/C	(58 W) TL	ContiForce Max	180/55 ZR 17 M/C	(73 W) TL	ContiForce Max	2,5 / 2,9	3	
		120/70 ZR 17 M/C	(58 W) TL	ContiMotion	180/55 ZR 17 M/C	(73 W) TL	ContiMotion	2,5 / 2,9	3	
		120/70 ZR 17 M/C	(58 W) TL	ContiRoadAttack	180/55 ZR 17 M/C	(73 W) TL	ContiRoadAttack C	2,5 / 2,9	2	
		120/70 ZR 17 M/C	(58 W) TL	ContiSportAttack	180/55 ZR 17 M/C	(73 W) TL	ContiSportAttack	2,5 / 2,9	3	
		120/70 ZR 17 M/C	(58 W) TL	ContiRaceAttack Street	180/55 ZR 17 M/C	(73 W) TL	ContiRaceAttack Street	2,5 / 2,9	3,22	
R 1150 RS	**R11R/R21/R22**	120/70 ZR 17 M/C	(58 W) TL	ContiForce	170/60 ZR 17 M/C	(72 W) TL	ContiForce	2,5 / 2,9	3	
		120/70 ZR 17 M/C	(58 W) TL	ContiRoadAttack Z	170/60 ZR 17 M/C	(72 W) TL	ContiRoadAttack	2,5 / 2,9	2	
R 1150 RT	**R11R/R21/R22**	120/70 ZR 17 M/C	(58 W) TL	ContiForce	170/60 ZR 17 M/C	(72 W) TL	ContiForce	2,5 / 2,9	3	
		120/70 ZR 17 M/C	(58 W) TL	ContiRoadAttack Z	170/60 ZR 17 M/C	(72 W) TL	ContiRoadAttack	2,5 / 2,9	2	
HP 2	**R HP 2**	90/90 - 21 M/C	54 T TL	TKC 80	140/80 - 17 M/C	69 Q TL	TKC 80	2,2 / 2,5	1	
		90/90 - 21 M/C	54 H TL	ContiGo!	140/80 - 17 M/C	69 V TL	ContiGo!	2,2 / 2,5	3	
		120/70 ZR 17 M/C	(58 W) TL	ContiRoadAttack Z	150/70 ZR 17 M/C	69 W TL	ContiRoadAttack	2,2 / 2,5	1	
HP 2 Megamoto	**RHP2**	120/70 ZR 17 M/C	(58 W) TL	ContiForce	180/55 ZR 17 M/C	(73 W) TL	ContiForce	2,5 / 2,9	3	
		120/70 ZR 17 M/C	(58 W) TL	ContiForce Max	180/55 ZR 17 M/C	(73 W) TL	ContiForce Max	2,5 / 2,9	3	
		120/70 ZR 17 M/C	(58 W) TL	ContiMotion	180/55 ZR 17 M/C	(73 W) TL	ContiMotion	2,5 / 2,9	3	
		120/70 ZR 17 M/C	(58 W) TL	ContiRoadAttack	180/55 ZR 17 M/C	(73 W) TL	ContiRoadAttack	2,5 / 2,9	3	
		120/70 ZR 17 M/C	(58 W) TL	ContiSportAttack	180/55 ZR 17 M/C	(73 W) TL	ContiSportAttack	2,5 / 2,9	2	
		120/70 ZR 17 M/C	(58 W) TL	ContiRaceAttack Street	180/55 ZR 17 M/C	(73 W) TL	ContiRaceAttack Street	2,5 / 2,9	3,22	
HP 2 Sport		120/70 ZR 17 M/C	(58 W) TL	ContiSportAttack K	190/55 ZR 17 M/C	(75 W) TL	ContiSportAttack	2,5 / 2,9	3	
		120/70 ZR 17 M/C	(58 W) TL	ContiRaceAttack Street	190/55 ZR 17 M/C	(75 W) TL	ContiRaceAttack Street	2,5 / 2,9	3,21	
K 1200 LT	**K 12 LT**	120/70 ZR 17 M/C			160/70 ZR 17 M/C				4	

Bitte Erklärungen zu den Tabellen auf Seite 30 sowie Fußnoten auf Seite 192 beachten.

Please consider explanations on page 30 and remarks on page 192.

Veuillez tenir compte des explications de la page 30 et des remarques de la page 192.

△ BMW △

Modell Model Modèle	Typ Type Type	Vorderrad / Front wheel / Roue avant Größe Size Dimension	Index Index Indice	Profil Pattern Profil	Hinterrad / Rear wheel / Roue arrière Größe Size Dimension	Index Index Indice	Profil Pattern Profil	Luftdru. v/h Pressure f/r Pression av/ar (bar)	Fußnoten Remarks Notices	Schlauch Tube Chambre à air
K 1200 RS (5.00 Rear Wheel)	**K 12 / 589**	120/70 ZR 17 M/C	(58 W) TL	ContiForce	170/60 ZR 17 M/C	(72 W) TL	ContiForce	2,5 / 2,9	3	
		120/70 ZR 17 M/C	(58 W) TL	ContiRoadAttack Z	170/60 ZR 17 M/C	(72 W) TL	ContiRoadAttack	2,5 / 2,9	2	
K 1200 RS (5.50 Rear Wheel)	**K 12 / 589**	120/70 ZR 17 M/C	(58 W) TL	ContiForce Max	180/55 ZR 17 M/C	(73 W) TL	ContiForce Max	2,5 / 2,9	3	
		120/70 ZR 17 M/C	(58 W) TL	ContiMotion	180/55 ZR 17 M/C	(73 W) TL	ContiMotion	2,5 / 2,9	3	
		120/70 ZR 17 M/C	(58 W) TL	ContiRoadAttack Z	180/55 ZR 17 M/C	(73 W) TL	ContiRoadAttack C	2,5 / 2,9	2	
		120/70 ZR 17 M/C	(58 W) TL	ContiSportAttack	180/55 ZR 17 M/C	(73 W) TL	ContiSportAttack	2,5 / 2,9	3	
		120/70 ZR 17 M/C	(58 W) TL	ContiRaceAttack Street	180/55 ZR 17 M/C	(73 W) TL	ContiRaceAttack Street	2,5 / 2,9	3,22	
K 1200 R (5.50 Rear Wheel)	**K 12 R**	120/70 ZR 17 M/C	(58 W) TL	ContiForce	180/55 ZR 17 M/C	(73 W) TL	ContiForce	2,5 / 2,9	3	
		120/70 ZR 17 M/C	(58 W) TL	ContiForce Max	180/55 ZR 17 M/C	(73 W) TL	ContiForce Max	2,5 / 2,9	3	
		120/70 ZR 17 M/C	(58 W) TL	ContiMotion	180/55 ZR 17 M/C	(73 W) TL	ContiMotion	2,5 / 2,9	3	
		120/70 ZR 17 M/C	(58 W) TL	ContiRoadAttack	180/55 ZR 17 M/C	(73 W) TL	ContiRoadAttack	2,5 / 2,9	3	
		120/70 ZR 17 M/C	(58 W) TL	ContiSportAttack	180/55 ZR 17 M/C	(73 W) TL	ContiSportAttack C	2,5 / 2,9	2	
		120/70 ZR 17 M/C	(58 W) TL	ContiRaceAttack Street	180/55 ZR 17 M/C	(73 W) TL	ContiRaceAttack Street	2,5 / 2,9	3,22	
K 1200 R (6.00 Rear Wheel)	**K 12 R**	120/70 ZR 17 M/C	(58 W) TL	ContiForce	190/50 ZR 17 M/C	(73 W) TL	ContiForce	2,5 / 2,9	3	
		120/70 ZR 17 M/C	(58 W) TL	ContiForce Max	190/50 ZR 17 M/C	(73 W) TL	ContiForce Max	2,5 / 2,9	3	
		120/70 ZR 17 M/C	(58 W) TL	ContiMotion	190/50 ZR 17 M/C	(73 W) TL	ContiMotion	2,5 / 2,9	3	
		120/70 ZR 17 M/C	(58 W) TL	ContiRoadAttack	190/50 ZR 17 M/C	(73 W) TL	ContiRoadAttack C	2,5 / 2,9	2	
		120/70 ZR 17 M/C	(58 W) TL	ContiSportAttack	190/50 ZR 17 M/C	(73 W) TL	ContiSportAttack C	2,5 / 2,9	2	
		120/70 ZR 17 M/C	(58 W) TL	ContiRaceAttack Street	190/50 ZR 17 M/C	(73 W) TL	ContiRaceAttack Street	2,5 / 2,9	3,21	
K 1200 R Sport (5.50 Rear Wheel)		120/70 ZR 17 M/C	(58 W) TL	ContiForce	180/55 ZR 17 M/C	(73 W) TL	ContiForce	2,5 / 2,9	3	
		120/70 ZR 17 M/C	(58 W) TL	ContiForce Max	180/55 ZR 17 M/C	(73 W) TL	ContiForce Max	2,5 / 2,9	3	
		120/70 ZR 17 M/C	(58 W) TL	ContiMotion	180/55 ZR 17 M/C	(73 W) TL	ContiMotion	2,5 / 2,9	3	
		120/70 ZR 17 M/C	(58 W) TL	ContiRoadAttack	180/55 ZR 17 M/C	(73 W) TL	ContiRoadAttack	2,5 / 2,9	3	
		120/70 ZR 17 M/C	(58 W) TL	ContiSportAttack	180/55 ZR 17 M/C	(73 W) TL	ContiSportAttack C	2,5 / 2,9	3	
		120/70 ZR 17 M/C	(58 W) TL	ContiRaceAttack Street	180/55 ZR 17 M/C	(73 W) TL	ContiRaceAttack Street	2,5 / 2,9	3,22	
K 1200 R Sport (6.00 Rear Wheel)		120/70 ZR 17 M/C	(58 W) TL	ContiForce	190/50 ZR 17 M/C	(73 W) TL	ContiForce	2,5 / 2,9	3	
		120/70 ZR 17 M/C	(58 W) TL	ContiForce Max	190/50 ZR 17 M/C	(73 W) TL	ContiForce Max	2,5 / 2,9	3	
		120/70 ZR 17 M/C	(58 W) TL	ContiMotion	190/50 ZR 17 M/C	(73 W) TL	ContiMotion	2,5 / 2,9	3	
		120/70 ZR 17 M/C	(58 W) TL	ContiRoadAttack	190/50 ZR 17 M/C	(73 W) TL	ContiRoadAttack C	2,5 / 2,9	2	
		120/70 ZR 17 M/C	(58 W) TL	ContiSportAttack	190/50 ZR 17 M/C	(73 W) TL	ContiSportAttack C	2,5 / 2,9	2	
		120/70 ZR 17 M/C	(58 W) TL	ContiRaceAttack Street	190/50 ZR 17 M/C	(73 W) TL	ContiRaceAttack Street	2,5 / 2,9	3,21	
K 1200 S	**K 12 S**	120/70 ZR 17 M/C	(58 W) TL	ContiForce	190/50 ZR 17 M/C	(73 W) TL	ContiForce	2,5 / 2,9	3	
		120/70 ZR 17 M/C	(58 W) TL	ContiForce Max	190/50 ZR 17 M/C	(73 W) TL	ContiForce Max	2,5 / 2,9	3	
		120/70 ZR 17 M/C	(58 W) TL	ContiMotion	190/50 ZR 17 M/C	(73 W) TL	ContiMotion	2,5 / 2,9	3	
		120/70 ZR 17 M/C	(58 W) TL	ContiRoadAttack	190/50 ZR 17 M/C	(73 W) TL	ContiRoadAttack C	2,5 / 2,9	2	
		120/70 ZR 17 M/C	(58 W) TL	ContiSportAttack	190/50 ZR 17 M/C	(73 W) TL	ContiSportAttack C	2,5 / 2,9	2	
		120/70 ZR 17 M/C	(58 W) TL	ContiRaceAttack Street	190/50 ZR 17 M/C	(73 W) TL	ContiRaceAttack Street	2,5 / 2,9	3,21	
K 1200 GT (5.50 Rear Wheel)	**K 12**	120/70 ZR 17 M/C	(58 W) TL	ContiForce	170/60 ZR 17 M/C	(72 W) TL	ContiForce	2,5 / 2,9	3	
		120/70 ZR 17 M/C	(58 W) TL	ContiRoadAttack Z	170/60 ZR 17 M/C	(72 W) TL	ContiRoadAttack	2,5 / 2,9	2	
K 1200 GT (6.00 Rear Wheel)	**K 12**	120/70 ZR 17 M/C	(58 W) TL	ContiForce	180/55 ZR 17 M/C	(73 W) TL	ContiForce	2,5 / 2,9	3	
		120/70 ZR 17 M/C	(58 W) TL	ContiForce Max	180/55 ZR 17 M/C	(73 W) TL	ContiForce Max	2,5 / 2,9	3	
		120/70 ZR 17 M/C	(58 W) TL	ContiMotion	180/55 ZR 17 M/C	(73 W) TL	ContiMotion	2,5 / 2,9	3	
		120/70 ZR 17 M/C	(58 W) TL	ContiRoadAttack Z	180/55 ZR 17 M/C	(73 W) TL	ContiRoadAttack C	2,5 / 2,9	2	
		120/70 ZR 17 M/C	(58 W) TL	ContiSportAttack	180/55 ZR 17 M/C	(73 W) TL	ContiSportAttack	2,5 / 2,9	3	
		120/70 ZR 17 M/C	(58 W) TL	ContiRaceAttack Street	180/55 ZR 17 M/C	(73 W) TL	ContiRaceAttack Street	2,5 / 2,9	3,22	
R 1200 C / C Classic	**259C**	100/90 - 18 M/C	56 H TL	TK 11	170/80 - 15 M/C	77 H TL	Milestone CM 2	2,4 / 2,8	2	
R 1200 CL / C Montauk	**K 30**	150/80 R 16 M/C			170/80 R 15 M/C				4	
R 1200 GS	**R 12**	110/80 B 19 M/C	59 Q TL	TKC 80	150/70 B 17 M/C	69 Q TL	TKC 80	2,3 / 2,5	1	
		110/80 R 19 M/C	59 V TL	ContiRoadAttack	150/70 R 17 M/C	69 V TL	ContiRoadAttack	2,3 / 2,5	2	
		110/80 R 19 M/C	59 V TL	ContiTrailAttack	150/70 R 17 M/C	69 V TL	ContiTrailAttack	2,3 / 2,5	1	
R 1200 GS Adventure	**R12R**	110/80 B 19 M/C	59 Q TL	TKC 80	150/70 B 17 M/C	69 Q TL	TKC 80	2,2 / 2,5	1	
		110/80 R 19 M/C	59 V TL	ContiRoadAttack	150/70 R 17 M/C	69 V TL	ContiRoadAttack	2,2 / 2,5	2	
		110/80 R 19 M/C	59 V TL	ContiTrailAttack	150/70 R 17 M/C	69 V TL	ContiTrailAttack	2,2 / 2,5	1	
R 1200 R	**R1ST**	120/70 ZR 17 M/C	(58 W) TL	ContiForce	180/55 ZR 17 M/C	(73 W) TL	ContiForce	2,5 / 2,9	3	
		120/70 ZR 17 M/C	(58 W) TL	ContiForce Max	180/55 ZR 17 M/C	(73 W) TL	ContiForce Max	2,5 / 2,9	3	
		120/70 ZR 17 M/C	(58 W) TL	ContiMotion	180/55 ZR 17 M/C	(73 W) TL	ContiMotion	2,5 / 2,10	3	
		120/70 ZR 17 M/C	(58 W) TL	ContiRoadAttack Z	180/55 ZR 17 M/C	(73 W) TL	ContiRoadAttack C	2,5 / 2,9	1	
		120/70 ZR 17 M/C	(58 W) TL	ContiSportAttack	180/55 ZR 17 M/C	(73 W) TL	ContiSportAttack C	2,5 / 2,9	3	
		120/70 ZR 17 M/C	(58 W) TL	ContiRaceAttack Street	180/55 ZR 17 M/C	(73 W) TL	ContiRaceAttack Street	2,5 / 2,9	3,22	
R 1200 S	**R12S**	120/70 ZR 17 M/C	(58 W) TL	ContiForce	180/55 ZR 17 M/C	(73 W) TL	ContiForce	2,5 / 2,9	3	
		120/70 ZR 17 M/C	(58 W) TL	ContiForce Max	180/55 ZR 17 M/C	(73 W) TL	ContiForce Max	2,5 / 2,9	3	
		120/70 ZR 17 M/C	(58 W) TL	ContiMotion	180/55 ZR 17 M/C	(73 W) TL	ContiMotion	2,5 / 2,9	3	
		120/70 ZR 17 M/C	(58 W) TL	ContiRoadAttack	180/55 ZR 17 M/C	(73 W) TL	ContiRoadAttack	2,5 / 2,9	3	
		120/70 ZR 17 M/C	(58 W) TL	ContiSportAttack	180/55 ZR 17 M/C	(73 W) TL	ContiSportAttack C	2,5 / 2,9	1	
		120/70 ZR 17 M/C	(58 W) TL	ContiForce	190/50 ZR 17 M/C	(73 W) TL	ContiForce	2,5 / 2,9	3	

Bitte Erklärungen zu den Tabellen auf Seite 30 sowie Fußnoten auf Seite 192 beachten.

Please consider explanations on page 30 and remarks on page 192.

Veuillez tenir compte des explications de la page 30 et des remarques de la page 192.

Modell Model Modèle	Typ Type Type	Vorderrad / Front wheel / Roue avant Größe Size Dimension	Index Index Indice	Profil Pattern Profil	Hinterrad / Rear wheel / Roue arrière Größe Size Dimension	Index Index Indice	Profil Pattern Profil	Luftdru. v/h Pressure f/r Pression av/ar (bar)	Fußnoten Remarks Notices	Schlauch Tube Chambre à air
		120/70 ZR 17 M/C	(58 W) TL	ContiForce Max	190/50 ZR 17 M/C	(73 W) TL	ContiForce Max	2,5 / 2,9	3	
		120/70 ZR 17 M/C	(58 W) TL	ContiMotion	190/50 ZR 17 M/C	(73 W) TL	ContiMotion	2,5 / 2,9	3	
		120/70 ZR 17 M/C	(58 W) TL	ContiRoadAttack	190/50 ZR 17 M/C	(73 W) TL	ContiRoadAttack	2,5 / 2,9	3	
		120/70 ZR 17 M/C	(58 W) TL	ContiSportAttack	190/50 ZR 17 M/C	(73 W) TL	ContiSportAttack C	2,5 / 2,9	1	
		120/70 ZR 17 M/C	(58 W) TL	ContiRaceAttack Street	190/50 ZR 17 M/C	(73 W) TL	ContiRaceAttack Street	2,5 / 2,9	3,21	
R 1200 ST	**R1ST**	120/70 ZR 17 M/C	(58 W) TL	ContiForce	180/55 ZR 17 M/C	(73 W) TL	ContiForce	2,5 / 2,9	3	
		120/70 ZR 17 M/C	(58 W) TL	ContiForce Max	180/55 ZR 17 M/C	(73 W) TL	ContiForce Max	2,5 / 2,9	3	
		120/70 ZR 17 M/C	(58 W) TL	ContiMotion	180/55 ZR 17 M/C	(73 W) TL	ContiMotion	2,5 / 2,9	3	
		120/70 ZR 17 M/C	(58 W) TL	ContiRoadAttack Z / C	180/55 ZR 17 M/C	(73 W) TL	ContiRoadAttack C	2,5 / 2,9	1	
		120/70 ZR 17 M/C	(58 W) TL	ContiSportAttack	180/55 ZR 17 M/C	(73 W) TL	ContiSportAttack	2,5 / 2,9	3	
		120/70 ZR 17 M/C	(58 W) TL	ContiRaceAttack Street	180/55 ZR 17 M/C	(73 W) TL	ContiRaceAttack Street	2,5 / 2,9	3,22	
R 1200 RT	**R12T**	120/70 ZR 17 M/C	(58 W) TL	ContiForce	180/55 ZR 17 M/C	(73 W) TL	ContiForce	2,5 / 2,9	3	
		120/70 ZR 17 M/C	(58 W) TL	ContiForce Max	180/55 ZR 17 M/C	(73 W) TL	ContiForce Max	2,5 / 2,9	3	
		120/70 ZR 17 M/C	(58 W) TL	ContiMotion	180/55 ZR 17 M/C	(73 W) TL	ContiMotion	2,5 / 2,9	3	
		120/70 ZR 17 M/C	(58 W) TL	ContiRoadAttack Z / C	180/55 ZR 17 M/C	(73 W) TL	ContiRoadAttack C	2,5 / 2,9	1	
		120/70 ZR 17 M/C	(58 W) TL	ContiSportAttack	180/55 ZR 17 M/C	(73 W) TL	ContiSportAttack	2,5 / 2,9	3	
		120/70 ZR 17 M/C	(58 W) TL	ContiRaceAttack Street	180/55 ZR 17 M/C	(73 W) TL	ContiRaceAttack Street	2,5 / 2,9	3,22	
Buell										
Blast		100/80 - 16 M/C	50 P TL	ContiGo!	120/80 - 16 M/C	60 P TL	ContiGo!	2,2 / 2,5	3	
M2 Cyclone	**EB 1**	120/70 ZR 17 M/C	(58 W) TL	ContiForce	170/60 ZR 17 M/C	(72 W) TL	ContiForce	2,4 / 2,9	2	
		120/70 ZR 17 M/C	(58 W) TL	ContiRoadAttack Z	170/60 ZR 17 M/C	(72 W) TL	ContiRoadAttack	2,4 / 2,9	2	
S1 Lightning / White Lightning	**EB 1**	120/70 ZR 17 M/C	(58 W) TL	ContiForce	170/60 ZR 17 M/C	(72 W) TL	ContiForce	2,4 / 2,9	2	
		120/70 ZR 17 M/C	(58 W) TL	ContiRoadAttack Z	170/60 ZR 17 M/C	(72 W) TL	ContiRoadAttack	2,4 / 2,9	2	
S2 / S2T Thunderbolt		120/70 ZR 17 M/C	(58 W) TL	ContiForce	170/60 ZR 17 M/C	(72 W) TL	ContiForce	2,4 / 2,9	3	
		120/70 ZR 17 M/C	(58 W) TL	ContiRoadAttack	170/60 ZR 17 M/C	(72 W) TL	ContiRoadAttack	2,4 / 2,9	3	
S3 / S3T Thunderbolt	**EB 1**	120/70 ZR 17 M/C	(58 W) TL	ContiForce	170/60 ZR 17 M/C	(72 W) TL	ContiForce	2,4 / 2,9	2	
		120/70 ZR 17 M/C	(58 W) TL	ContiRoadAttack Z	170/60 ZR 17 M/C	(72 W) TL	ContiRoadAttack	2,4 / 2,9	2	
X1 Lightning	**BL 1**	120/70 ZR 17 M/C	(58 W) TL	ContiForce	170/60 ZR 17 M/C	(72 W) TL	ContiForce	2,4 / 2,9	2	
		120/70 ZR 17 M/C	(58 W) TL	ContiRoadAttack	170/60 ZR 17 M/C	(72 W) TL	ContiRoadAttack	2,4 / 2,9	3	
XB9R/S	**XB 1**	120/70 ZR 17 M/C	(58 W) TL	ContiForce	180/55 ZR 17 M/C	(73 W) TL	ContiForce	2,4 / 2,9	3	
		120/70 ZR 17 M/C	(58 W) TL	ContiForce Max	180/55 ZR 17 M/C	(73 W) TL	ContiForce Max	2,4 / 2,9	2	
		120/70 ZR 17 M/C	(58 W) TL	ContiMotion	180/55 ZR 17 M/C	(73 W) TL	ContiMotion	2,4 / 2,9	3	
		120/70 ZR 17 M/C	(58 W) TL	ContiRoadAttack	180/55 ZR 17 M/C	(73 W) TL	ContiRoadAttack	2,4 / 2,9	2	
		120/70 ZR 17 M/C	(58 W) TL	ContiSportAttack	180/55 ZR 17 M/C	(73 W) TL	ContiSportAttack	2,4 / 2,9	3	
		120/70 ZR 17 M/C	(58 W) TL	ContiRaceAttack Street	180/55 ZR 17 M/C	(73 W) TL	ContiRaceAttack Street	2,4 / 2,9	3,22	
XB9SX Lightning CityX	**XB 1**	120/70 ZR 17 M/C	(58 W) TL	ContiForce	180/55 ZR 17 M/C	(73 W) TL	ContiForce	2,4 / 2,9	3	
		120/70 ZR 17 M/C	(58 W) TL	ContiForce Max	180/55 ZR 17 M/C	(73 W) TL	ContiForce Max	2,4 / 2,9	3	
		120/70 ZR 17 M/C	(58 W) TL	ContiMotion	180/55 ZR 17 M/C	(73 W) TL	ContiMotion	2,4 / 2,9	3	
		120/70 ZR 17 M/C	(58 W) TL	ContiRoadAttack	180/55 ZR 17 M/C	(73 W) TL	ContiRoadAttack	2,4 / 2,9	3	
		120/70 ZR 17 M/C	(58 W) TL	ContiSportAttack	180/55 ZR 17 M/C	(73 W) TL	ContiSportAttack	2,4 / 2,9	3	
		120/70 ZR 17 M/C	(58 W) TL	ContiRaceAttack Street	180/55 ZR 17 M/C	(73 W) TL	ContiRaceAttack Street	2,4 / 2,9	3,22	
1125 R		120/70 ZR 17 M/C	(58 W) TL	ContiForce	180/55 ZR 17 M/C	(73 W) TL	ContiForce	2,5 / 2,9	3	
		120/70 ZR 17 M/C	(58 W) TL	ContiForce Max	180/55 ZR 17 M/C	(73 W) TL	ContiForce Max	2,5 / 2,9	2	
		120/70 ZR 17 M/C	(58 W) TL	ContiMotion	180/55 ZR 17 M/C	(73 W) TL	ContiMotion	2,5 / 2,9	3	
		120/70 ZR 17 M/C	(58 W) TL	ContiRoadAttack	180/55 ZR 17 M/C	(73 W) TL	ContiRoadAttack	2,5 / 2,9	2	
		120/70 ZR 17 M/C	(58 W) TL	ContiSportAttack	180/55 ZR 17 M/C	(73 W) TL	ContiSportAttack	2,5 / 2,9	3	
		120/70 ZR 17 M/C	(58 W) TL	ContiRaceAttack Street	180/55 ZR 17 M/C	(73 W) TL	ContiRaceAttack Street	2,5 / 2,9	3,22	
XB12R/S	**XB 1**	120/70 ZR 17 M/C	(58 W) TL	ContiForce	180/55 ZR 17 M/C	(73 W) TL	ContiForce	2,4 / 2,9	3	
		120/70 ZR 17 M/C	(58 W) TL	ContiForce Max	180/55 ZR 17 M/C	(73 W) TL	ContiForce Max	2,4 / 2,9	2	
		120/70 ZR 17 M/C	(58 W) TL	ContiMotion	180/55 ZR 17 M/C	(73 W) TL	ContiMotion	2,4 / 2,9	3	
		120/70 ZR 17 M/C	(58 W) TL	ContiRoadAttack	180/55 ZR 17 M/C	(73 W) TL	ContiRoadAttack	2,4 / 2,9	2	
		120/70 ZR 17 M/C	(58 W) TL	ContiSportAttack	180/55 ZR 17 M/C	(73 W) TL	ContiSportAttack	2,4 / 2,9	3	
		120/70 ZR 17 M/C	(58 W) TL	ContiRaceAttack Street	180/55 ZR 17 M/C	(73 W) TL	ContiRaceAttack Street	2,4 / 2,9	3,22	
XB12Ss Lightning Long	**XB 2**	120/70 ZR 17 M/C	(58 W) TL	ContiForce	180/55 ZR 17 M/C	(73 W) TL	ContiForce	2,4 / 2,9	3	
		120/70 ZR 17 M/C	(58 W) TL	ContiForce Max	180/55 ZR 17 M/C	(73 W) TL	ContiForce Max	2,4 / 2,9	3	
		120/70 ZR 17 M/C	(58 W) TL	ContiMotion	180/55 ZR 17 M/C	(73 W) TL	ContiMotion	2,4 / 2,9	3	
		120/70 ZR 17 M/C	(58 W) TL	ContiRoadAttack	180/55 ZR 17 M/C	(73 W) TL	ContiRoadAttack	2,4 / 2,9	3	
		120/70 ZR 17 M/C	(58 W) TL	ContiSportAttack	180/55 ZR 17 M/C	(73 W) TL	ContiSportAttack	2,4 / 2,9	3	
		120/70 ZR 17 M/C	(58 W) TL	ContiRaceAttack Street	180/55 ZR 17 M/C	(73 W) TL	ContiRaceAttack Street	2,4 / 2,9	3,22	
XB12Scg Lightning Low	**XB 2**	120/70 ZR 17 M/C	(58 W) TL	ContiForce	180/55 ZR 17 M/C	(73 W) TL	ContiForce	2,4 / 2,9	3	
		120/70 ZR 17 M/C	(58 W) TL	ContiForce Max	180/55 ZR 17 M/C	(73 W) TL	ContiForce Max	2,4 / 2,9	3	
		120/70 ZR 17 M/C	(58 W) TL	ContiMotion	180/55 ZR 17 M/C	(73 W) TL	ContiMotion	2,4 / 2,9	3	
		120/70 ZR 17 M/C	(58 W) TL	ContiRoadAttack	180/55 ZR 17 M/C	(73 W) TL	ContiRoadAttack	2,4 / 2,9	3	
		120/70 ZR 17 M/C	(58 W) TL	ContiSportAttack	180/55 ZR 17 M/C	(73 W) TL	ContiSportAttack	2,4 / 2,9	3	

Bitte Erklärungen zu den Tabellen auf Seite 30 sowie Fußnoten auf Seite 192 beachten.
Please consider explanations on page 30 and remarks on page 192.
Veuillez tenir compte des explications de la page 30 et des remarques de la page 192.

Modell Model Modèle	Typ Type Type	Vorderrad / Front wheel / Roue avant Größe Size Dimension	Index Index Indice	Profil Pattern Profil	Hinterrad / Rear wheel / Roue arrière Größe Size Dimension	Index Index Indice	Profil Pattern Profil	Luftdru. v/h Pressure f/r Pression av/ar (bar)	Fußnoten Remarks Notices	Schlauch Tube Chambre à air
		120/70 ZR 17 M/C	(58 W) TL	ContiRaceAttack Street	180/55 ZR 17 M/C	(73 W) TL	ContiRaceAttack Street	2,4 / 2,9	3,22	
XB12STT Lightning Super TT	**XB 2**	120/70 ZR 17 M/C	(58 W) TL	ContiForce	180/55 ZR 17 M/C	(73 W) TL	ContiForce	2,4 / 2,9	3	
		120/70 ZR 17 M/C	(58 W) TL	ContiForce Max	180/55 ZR 17 M/C	(73 W) TL	ContiForce Max	2,4 / 2,9	3	
		120/70 ZR 17 M/C	(58 W) TL	ContiMotion	180/55 ZR 17 M/C	(73 W) TL	ContiMotion	2,4 / 2,9	3	
		120/70 ZR 17 M/C	(58 W) TL	ContiRoadAttack	180/55 ZR 17 M/C	(73 W) TL	ContiRoadAttack	2,4 / 2,9	3	
		120/70 ZR 17 M/C	(58 W) TL	ContiSportAttack	180/55 ZR 17 M/C	(73 W) TL	ContiSportAttack	2,4 / 2,9	3	
		120/70 ZR 17 M/C	(58 W) TL	ContiRaceAttack Street	180/55 ZR 17 M/C	(73 W) TL	ContiRaceAttack Street	2,4 / 2,9	3,22	
XB12X Ulysses	**XB 2**	120/70 ZR 17 M/C	(58 W) TL	ContiForce	180/55 ZR 17 M/C	(73 W) TL	ContiForce	2,4 / 2,9	3	
		120/70 ZR 17 M/C	(58 W) TL	ContiForce Max	180/55 ZR 17 M/C	(73 W) TL	ContiForce Max	2,4 / 2,9	3	
		120/70 ZR 17 M/C	(58 W) TL	ContiMotion	180/55 ZR 17 M/C	(73 W) TL	ContiMotion	2,4 / 2,9	3	
		120/70 ZR 17 M/C	(58 W) TL	ContiRoadAttack	180/55 ZR 17 M/C	(73 W) TL	ContiRoadAttack	2,4 / 2,9	3	
		120/70 ZR 17 M/C	(58 W) TL	ContiSportAttack	180/55 ZR 17 M/C	(73 W) TL	ContiSportAttack	2,4 / 2,9	3	
		120/70 ZR 17 M/C	(58 W) TL	ContiRaceAttack Street	180/55 ZR 17 M/C	(73 W) TL	ContiRaceAttack Street	2,4 / 2,9	3,22	
Cagiva										
City 50		90/90 - 10 M/C	50 J TL	Zippy 1	90/90 - 10 M/C	50 J TL	Zippy 1	1,5 / 2,0	1,8	D10
Cucciolo 50		2.75 - 16 M/C			3.25 - 16 M/C				4	
Mantis 50		130/60 - 13 M/C	53 P TL	ContiNavigator	130/60 - 13 M/C	53 P TL	ContiNavigator	1,8 / 2,3	1	
		130/60 - 13 M/C	53 P TL	ContiTwist	130/60 - 13 M/C	53 P TL	ContiTwist	1,8 / 2,3	1	
		130/60 - 13 M/C	53 P TL	ContiTwist Sport	130/60 - 13 M/C	53 P TL	ContiTwist Sport	1,8 / 2,3	1	
		130/60 - 13 M/C	53 J TL	Zippy 1	130/60 - 13 M/C	53 J TL	Zippy 1	1,8 / 2,3	1	
Mito 50		90/90 - 16 M/C			120/80 - 16 M/C				4	
Nuvola 50		2.75 - 16 M/C			3.25 - 16 M/C				4	
Prima 50 / 75		90/90 - 16 M/C			120/80 - 16 M/C				4	
Progress		130/60 - 13 M/C	53 P TL	ContiNavigator	130/60 - 13 M/C	53 P TL	ContiNavigator	1,8 / 2,3	1	
		130/60 - 13 M/C	53 P TL	ContiTwist	130/60 - 13 M/C	53 P TL	ContiTwist	1,8 / 2,3	1	
		130/60 - 13 M/C	53 P TL	ContiTwist Sport	130/60 - 13 M/C	53 P TL	ContiTwist Sport	1,8 / 2,3	1	
		130/60 - 13 M/C	53 J TL	Zippy 1	130/60 - 13 M/C	53 J TL	Zippy 1	1,8 / 2,3	1	
Supercity 50 / 75		100/80 - 16 M/C	50 P TL	ContiGo!	120/80 - 16 M/C	60 P TL	ContiGo!	1,8 / 2,0	3	
Passing 110		3.50 - 10 M/C	59 J TL	ContiNavigator	3.50 - 10 M/C	59 J TL	ContiNavigator	1,8 / 2,5	8,3	D10
		3.50 - 10 M/C	59 J TL	ContiTwist	3.50 - 10 M/C	59 J TL	ContiTwist	1,8 / 2,5	8,3	D10
		3.50 - 10 M/C	59 J TL	ContiTwist Sport	3.50 - 10 M/C	59 J TL	ContiTwist Sport	1,8 / 2,5	8,3	D10
		3.50 - 10 M/C	59 P TL	ContiTwist Race	3.50 - 10 M/C	59 P TL	ContiTwist Race	1,8 / 2,5	8,3	D10
		3.50 - 10 M/C	59 J TL	Zippy 1	3.50 - 10 M/C	59 J TL	Zippy 1	1,8 / 2,5	8,3	D10
		3.50 - 10 M/C	59 J TT	K62	3.50 - 10 M/C	59 J TT	K62	1,8 / 2,5	3,8,23	D10
Aletta Electra 125		3.00 - 18 M/C			3.50 - 18 M/C				4	
Aletta Rossa 125		2.75 - 21 M/C	52 S TT	TKC 80	4.10 - 18 M/C	66 P TT	TKC 80	1,5 / 1,8	8,3	C21 / E18
		2.75 - 21 M/C	45 S TT	ContiEscape	4.10 - 18 M/C	60 S TT	ContiEscape	1,5 / 1,8	8,3	C21 / E18
Elefant 125		2.75 - 21 M/C			4.60 - 17 M/C				4	
Freccia 125 -'88	**C 9R**	100/80 - 16 M/C	50 P TL	ContiGo!	120/80 - 16 M/C	60 P TL	ContiGo!	1,8 / 2,0	3	
Freccia 125 '89-	**5 PE**	100/80 - 16 M/C	50 P TL	ContiGo!	130/70 - 17 M/C	62 H TL	ContiGo!	1,8 / 2,2	3	
Mito 125 '90		100/80 - 17 M/C			140/70 - 17 M/C				4	
Mito 125 I / II / EV '91-	**8 P**	110/70 ZR 17 M/C	54 W TL	ContiForce	150/60 ZR 17 M/C	66 W TL	ContiForce	2,2 / 2,5	3,14	
		110/70 ZR 17 M/C	(54 W) TL	ContiSportAttack	150/60 ZR 17 M/C	(66 W) TL	ContiSportAttack	2,2 / 2,5	3,14	
Mito SP 525		110/70 ZR 17 M/C	54 W TL	ContiForce	150/60 ZR 17 M/C	66 W TL	ContiForce	2,2 / 2,5	3	
		110/70 ZR 17 M/C	(54 W) TL	ContiSportAttack	150/60 ZR 17 M/C	(66 W) TL	ContiSportAttack	2,2 / 2,5	3	
N 1		110/70 ZR 17 M/C	54 W TL	ContiForce	150/60 ZR 17 M/C	66 W TL	ContiForce	2,0 / 2,2	3	
		110/70 ZR 17 M/C	(54 W) TL	ContiSportAttack	150/60 ZR 17 M/C	(66 W) TL	ContiSportAttack	2,0 / 2,2	3	
Nuvola 125		90/80 - 16 M/C			110/80 - 14 M/C				4	
Planet 125		110/70 ZR 17 M/C	54 W TL	ContiForce	150/60 ZR 17 M/C	66 W TL	ContiForce	2,0 / 2,2	3	
		110/70 ZR 17 M/C	(54 W) TL	ContiSportAttack	150/60 ZR 17 M/C	(66 W) TL	ContiSportAttack	2,0 / 2,2	3	
Raptor 125	**N3**	110/70 ZR 17 M/C	54 W TL	ContiForce	150/60 ZR 17 M/C	66 W TL	ContiForce	2,2 / 2,5	3	
		110/70 ZR 17 M/C	(54 W) TL	ContiSportAttack	150/60 ZR 17 M/C	(66 W) TL	ContiSportAttack	2,2 / 2,5	3	
Roadster 125 -'98		3.25 - 19 M/C	54 H TL	RB 2	140/90 - 15 M/C	70 S TT	Milestone CM 2	1,9 / 2,5	8,3	D19 / F15
Roadster 125 '99-		90/90 - 19 M/C	52 S TL	TKH 23	130/90 - 16 M/C	67 H TL	TKH 24	1,9 / 2,5	8,3	D19 / F/G16
		90/90 - 19 M/C	52 S TL	TKH 23	130/90 - 16 M/C	73 H TL	Milestone CM 2	1,9 / 2,5	8,3	D19 / F/G16
		90/90 - 19 M/C	52 S TL	TKH 23	130/90 - 16 M/C	73 H TL	TK 17	1,9 / 2,5	8,3	D19 / F/G16
SST 125 Electra		3.00 - 18 M/C			3.50 - 18 M/C				4	
Super City 125		110/70 ZR 17 M/C	54 W TL	ContiForce	150/60 ZR 17 M/C	66 W TL	ContiForce	2,2 / 2,5	3	
		110/70 ZR 17 M/C	(54 W) TL	ContiSportAttack	150/60 ZR 17 M/C	(66 W) TL	ContiSportAttack	2,2 / 2,5	3	
Super 125	**2 F**	110/70 ZR 17 M/C	54 W TL	ContiForce	150/60 ZR 17 M/C	66 W TL	ContiForce	2,2 / 2,5	3	
		110/70 ZR 17 M/C	(54 W) TL	ContiSportAttack	150/60 ZR 17 M/C	(66 W) TL	ContiSportAttack	2,2 / 2,5	3	
SX 125		2.75 - 21 M/C	52 S TT	TKC 80	3.50 - 18 M/C	62 S TT	TKC 80	1,5 / 1,8	8,3	C21 / E18
W 8 125	**9 PE**	90/90 - 21 M/C	54 S TT	TKC 80	110/80 - 18 M/C	58 S TT	TKC 80	1,5 / 1,8	8,3	D21 / E18
		90/90 - 21 M/C	54 S TT	TKC 80	120/90 - 18 M/C	65 R TT	TKC 80	1,5 / 1,8	8,3	D21 / F18

Bitte Erklärungen zu den Tabellen auf Seite 30 sowie Fußnoten auf Seite 192 beachten.

Please consider explanations on page 30 and remarks on page 192.

Veuillez tenir compte des explications de la page 30 et des remarques de la page 192.

◁ **Cagiva** ▷

Modell Model Modèle	Typ Type Type	Vorderrad / Front wheel / Roue avant Größe Size Dimension	Index Index Indice	Profil Pattern Profil	Hinterrad / Rear wheel / Roue arrière Größe Size Dimension	Index Index Indice	Profil Pattern Profil	Luftdru. v/h Pressure f/r Pression av/ar (bar)	Fußnoten Remarks Notices	Schlauch Tube Chambre à air
		90/90 - 21 M/C	54 H TL	ContiGo!	120/90 - 18 M/C	65 H TL	ContiGo!	1,5 / 1,8	8,3	D21 / F18
Roadster 200		90/90 - 19 M/C	52 S TL	TKH 23	130/90 - 16 M/C	67 H TL	TKH 24	1,9 / 2,5	8,3	D19 / F/G16
		90/90 - 19 M/C	52 S TL	TKH 23	130/90 - 16 M/C	73 H TL	Milestone CM 2	1,9 / 2,5	8,3	D19 / F/G16
		90/90 - 19 M/C	52 S TL	TKH 23	130/90 - 16 M/C	73 H TL	TK 17	1,9 / 2,5	8,3	D19 / F/G16
SST 250		3.25 - 18 M/C	59 S TT	TKC 80	4.00 - 18 M/C	64 R TT	TKC 80	1,5 / 1,8	8,3	D18 / E18
SX 250		3.00 - 21 M/C	51 S TT	TKC 80	4.00 - 18 M/C	64 R TT	TKC 80	1,5 / 1,8	8,3	D21 / F18
		3.00 - 21 M/C	51 H TL	ContiGo!	4.00 - 18 M/C	64 H TL	ContiGo!	1,5 / 1,8	8,3	D21 / F18
350 Ala Rossa		3.00 - 21 M/C	51 S TT	TKC 80	4.00 - 18 M/C	64 R TT	TKC 80	1,5 / 1,8	8,3	D21 / F18
		3.00 - 21 M/C	51 H TL	ContiGo!	4.00 - 18 M/C	64 H TL	ContiGo!	1,5 / 1,8	8,3	D21 / F18
Alazzurra 350	**2 M**	90/90 - 18 M/C	51 H TL	TKV 11	110/90 - 18 M/C	61 H TL	TKV 12	2,0 / 2,2	3	
		90/90 - 18 M/C	51 H TL	ContiGo!	110/90 - 18 M/C	61 H TL	ContiGo!	2,0 / 2,2	3	
350 Elefant	**5 N**	3.00 - 21 M/C	51 S TT	TKC 80	5.10 - 17 M/C	67 S TT	TKC 80	1,5 / 1,8	8,3	D21 / F17
SST 350		3.25 - 18 M/C	59 S TT	TKC 80	4.00 - 18 M/C	64 R TT	TKC 80	1,5 / 1,8	8,3	D18 / E18
SX 350		3.00 - 21 M/C	51 S TT	TKC 80	4.00 - 18 M/C	64 R TT	TKC 80	1,5 / 1,8	8,3	D21 / F18
		3.00 - 21 M/C	51 H TL	ContiGo!	4.00 - 18 M/C	64 H TL	ContiGo!	1,5 / 1,8	8,3	D21 / F18
W 12 350	**2 N1**	90/90 - 21 M/C	54 S TT	ContiEscape	130/80 - 17 M/C	65 S TT	ContiEscape	1,8 / 2,0	8,3	D21 / F17
		90/90 - 21 M/C	54 S TT	TKC 80	130/80 - 17 M/C	65 S TT	TKC 80	1,8 / 2,0	8,3	D21 / F17
		90/90 - 21 M/C	54 H TL	TK 16	130/80 - 17 M/C	65 H TL	Avenue	1,8 / 2,0	8,3	D21 / F17
		90/90 - 21 M/C	54 H TL	ContiGo!	130/80 - 17 M/C	65 H TL	ContiGo!	1,8 / 2,0	8,3	D21 / F17
Canyon 500		110/80 R 19 M/C	59V TL	ContiTrailAttack	140/80 R 17 M/C	69 V TL	ContiTrailAttack	2,1 / 2,4	3,8,9	E19 / F17
		110/80 - 19 M/C	59Q TL	TKC 80	140/80 - 17 M/C	69 Q TL	TKC 80	2,1 / 2,4	8,3	E19 / F17
		100/90 - 19 M/C	57 V TL	ContiGo!	140/80 - 17 M/C	69 V TL	ContiGo!	2,1 / 2,4	8,3	D19 / F17
		100/90 - 19 M/C	57V TL	TKV 11 Front	140/80 - 17 M/C	69 V TL	TKV 12 Rear	2,1 / 2,4	8,3	D19 / F17
		100/90 - 19 M/C	57H TL	ContiEscape	140/80 - 17 M/C	69 H TT	ContiEscape	2,1 / 2,4	8,3	D19 / F17
		100/90 - 19 M/C	57S TT	TKC 80	140/80 - 17 M/C	69 Q TL	TKC 80	2,1 / 2,4	8,3	D19 / F17
		100/90 - 19 M/C	57H TL	ContiTrailAttack	140/80 R 17 M/C	69 V TL	ContiTrailAttack	2,1 / 2,4	3,8,9	D19 / F17
Canyon 600	**5 G1**	100/90 - 19 M/C	57 H TL	ContiEscape	140/80 - 17 M/C	69 H TT	ContiEscape	2,1 / 2,4	3,8,9	D19 / F17
		100/90 - 19 M/C	57 H TL	ContiGo!	140/80 - 17 M/C	69 V TL	ContiGo!	2,1 / 2,4	3,8,9	D19 / F17
		110/80 B 19 M/C	59 Q TL	TKC 80	140/80 - 17 M/C	69 Q TL	TKC 80	2,1 / 2,4	3,8,9	E19 / F17
		100/90 - 19 M/C	57 H TL	ContiTrailAttack	140/80 R 17 M/C	69 V TL	ContiTrailAttack	2,1 / 2,4	3,8,9	D19 / F17
Canyon 600	**G**	100/90 - 19 M/C	57 H TL	ContiEscape	140/80 - 17 M/C	69 H TT	ContiEscape	2,1 / 2,4	3,8,9	D19 / F17
		100/90 - 19 M/C	57 H TL	ContiGo!	140/80 - 17 M/C	69 V TL	ContiGo!	2,1 / 2,4	3,8,9	D19 / F17
		110/80 B 19 M/C	59 Q TL	TKC 80	140/80 - 17 M/C	69 Q TL	TKC 80	2,1 / 2,4	3,8,9	E19 / F17
		100/90 - 19 M/C	57 H TL	ContiTrailAttack	140/80 R 17 M/C	69 V TL	ContiTrailAttack	2,1 / 2,4	3,8,9	D19 / F17
River 600	**3 G**	110/80 - 17 M/C			150/70 B 17 M/C				4	
W 16 600	**2 G**	90/90 - 21 M/C	54 S TT	ContiEscape	130/80 - 17 M/C	65 S TT	ContiEscape	1,8 / 2,0	8,3	D21 / F17
		90/90 - 21 M/C	54 S TT	TKC 80	130/80 - 17 M/C	65 S TT	TKC 80	1,8 / 2,0	8,3	D21 / F17
		90/90 - 21 M/C	54 H TL	TK 16	130/80 - 17 M/C	65 H TL	Avenue	1,8 / 2,0	8,3	D21 / F17
		90/90 - 21 M/C	54 H TL	ContiGo!	130/80 - 17 M/C	65 H TL	ContiGo!	1,8 / 2,0	8,3	D21 / F17
		90/90 - 21 M/C	54 H TL	ContiTrailAttack	130/80 R 17 M/C	65 H TL	ContiTrailAttack	1,8 / 2,0	8,3	D21 / F17
Alazzurra 650	**3 M**	100/90 - 18 M/C	56 H TL	TKV 11	110/90 - 18 M/C	61 H TL	TKV 12	2,0 / 2,2	3	
		100/90 - 18 M/C	56 H TL	ContiGo!	110/90 - 18 M/C	61 H TL	ContiGo!	2,0 / 2,2	3	
650 Elefant	**6 N**	90/90 - 21 M/C	54 H TL	ContiEscape	130/80 - 17 M/C	65 H TL	ContiEscape	2,1 / 2,4	8,3	D21 / F17
		90/90 - 21 M/C	54 S TT	TKC 80	130/80 - 17 M/C	65 S TT	TKC 80	2,1 / 2,4	8,3	D21 / F17
		90/90 - 21 M/C	54 H TL	TK 16	130/80 - 17 M/C	65 H TL	Avenue	2,1 / 2,4	8,3	D21 / F17
		90/90 - 21 M/C	54 H TL	ContiGo!	130/80 - 17 M/C	65 H TL	ContiGo!	2,1 / 2,4	8,3	D21 / F17
		90/90 - 21 M/C	54 H TL	ContiTrailAttack	130/80 R 17 M/C	65 H TL	ContiTrailAttack	2,1 / 2,4	8,3	D21 / F17
Raptor 650, V-Raptor 650	**M2**	120/70 ZR 17 M/C	(58 W) TL	ContiForce	160/60 ZR 17 M/C	69 W TL	ContiForce	2,5 / 2,5	3	
		120/70 ZR 17 M/C	(58 W) TL	ContiMotion	160/60 ZR 17 M/C	(69 W) TL	ContiMotion	2,5 / 2,5	3	
		120/70 ZR 17 M/C	(58 W) TL	ContiRoadAttack	160/60 ZR 17 M/C	(69 W) TL	ContiRoadAttack	2,5 / 2,5	3	
		120/70 ZR 17 M/C	(58 W) TL	ContiSportAttack	160/60 ZR 17 M/C	(69 W) TL	ContiSportAttack	2,5 / 2,5	3	
		120/70 ZR 17 M/C	(58 W) TL	ContiRaceAttack Street	160/60 ZR 17 M/C	(69 W) TL	ContiRaceAttack Street	2,5 / 2,5	3,21	
Elefant 750 '87-'88	**1 N**	90/90 - 21 M/C	54 H TL	ContiEscape	130/80 - 17 M/C	65 H TL	ContiEscape	2,1 / 2,4	8,3	D21 / F17
		90/90 - 21 M/C	54 S TT	TKC 80	130/80 - 17 M/C	65 S TT	TKC 80	2,1 / 2,4	8,3	D21 / F17
		90/90 - 21 M/C	54 H TL	ContiGo!	130/80 - 17 M/C	65 H TL	ContiGo!	2,1 / 2,4	8,3	D21 / F17
		90/90 - 21 M/C	54 H TL	ContiTrailAttack	130/80 R 17 M/C	65 H TL	ContiTrailAttack	2,1 / 2,4	8,3	D21 / F17
Elefant 750 a.c.	**6 B**	100/90 - 19 M/C	57 H TL	ContiGo!	140/80 - 17 M/C	69 V TL	ContiGo!	2,0 / 2,2	8,3	D19 / F17
		100/90 - 19 M/C	57 H TL	ContiEscape	140/80 - 17 M/C	69 H TT	ContiEscape	2,0 / 2,2	8,3	D19 / F17
		100/90 - 19 M/C	57 H TL	ContiTrailAttack	140/80 R 17 M/C	69 V TL	ContiTrailAttack	2,0 / 2,2	3,8,9	D19 / F17
		110/80 B 19 M/C	59 Q TL	TKC 80	140/80 - 17 M/C	69 Q TL	TKC 80	2,0 / 2,2	8,3	E19 / F17
Elefant 900 a.c.	**5 B**	100/90 - 19 M/C	57 H TL	ContiGo!	140/80 - 17 M/C	69 V TL	ContiGo!	2,0 / 2,2	8,3	D19 / F17
		100/90 - 19 M/C	57 H TL	ContiEscape	140/80 - 17 M/C	69 H TT	ContiEscape	2,0 / 2,2	8,3	D19 / F17
		100/90 - 19 M/C	57 H TL	ContiTrailAttack	140/80 R 17 M/C	69 V TL	ContiTrailAttack	2,0 / 2,2	3,8,9	D19 / F17
		110/80 B 19 M/C	59 Q TL	TKC 80	140/80 - 17 M/C	69 Q TL	TKC 80	2,0 / 2,2	3,8,9	E19 / F17
900 i.e. Elefant Lucky	**1 B**	100/90 - 19 M/C	57 H TL	ContiGo!	140/80 - 17 M/C	69 V TL	ContiGo!	2,0 / 2,2	8,3	D19 / F17

Bitte Erklärungen zu den Tabellen auf Seite 30 sowie Fußnoten auf Seite 192 beachten.

Please consider explanations on page 30 and remarks on page 192.

Veuillez tenir compte des explications de la page 30 et des remarques de la page 192.

△ Cagiva □ CCM □ CPI ▽

Modell Model Modèle	Typ Type Type	Vorderrad / Front wheel / Roue avant Größe Size Dimension	Index Index Indice	Profil Pattern Profil	Hinterrad / Rear wheel / Roue arrière Größe Size Dimension	Index Index Indice	Profil Pattern Profil	Luftdru. v/h Pressure f/r Pression av/ar (bar)	Fußnoten Remarks Notices	Schlauch Tube Chambre à air
		100/90 - 19 M/C	57 H TL	ContiEscape	140/80 - 17 M/C	69 H TT	ContiEscape	2,0 / 2,2	8,3	D19 / F17
		100/90 - 19 M/C	57 H TL	ContiTrailAttack	140/80 R 17 M/C	69 V TL	ContiTrailAttack	2,0 / 2,2	3,8,9	D19 / F17
		110/80 B 19 M/C	59 Q TL	TKC 80	140/80 - 17 M/C	69 Q TL	TKC 80	2,0 / 2,2	8,3	E19 / F17
900 i.e. GT Elefant	**1 BE**	100/90 - 19 M/C	57 H TL	ContiGo!	140/80 - 17 M/C	69 V TL	ContiGo!	2,0 / 2,2	8,3	D19 / F17
		100/90 - 19 M/C	57 H TL	ContiEscape	140/80 - 17 M/C	69 H TT	ContiEscape	2,0 / 2,2	8,3	D19 / F17
		100/90 - 19 M/C	57 H TL	ContiTrailAttack	140/80 R 17 M/C	69 V TL	ContiTrailAttack	2,0 / 2,2	3,8,9	D19 / F17
		110/80 B 19 M/C	59 Q TL	TKC 80	140/80 - 17 M/C	69 Q TL	TKC 80	2,0 / 2,2	8,3	E19 / F17
Canyon 900 i.e. '98		100/90 - 19 M/C	57 H TL	ContiEscape	150/70 B 17 M/C	69 Q TL	TKC 80	2,0 / 2,2	3,8,9	D19 / F17
		110/80 B 19 M/C	59 Q TL	TKC 80	150/70 B 17 M/C	69 Q TL	TKC 80	2,0 / 2,2	3,8,9	E19 / F17
		110/80 R 19 M/C	59 V TL	ContiRoadAttack	150/70 R 17 M/C	69 V TL	ContiRoadAttack	2,0 / 2,2	3,8,9	E19 / F17
		110/80 R 19 M/C	59 V TL	ContiTrailAttack	150/70 R 17 M/C	69 V TL	ContiTrailAttack	2,0 / 2,2	3,8,9	E19 / F17
Gran Canyon 900 '99-		100/90 - 19 M/C	57 H TL	ContiEscape	150/70 B 17 M/C	69 Q TL	TKC 80	2,0 / 2,2	8,3	D19 / F17
		100/90 - 19 M/C	57 H TL	ContiTrailAttack	140/80 R 17 M/C	69 V TL	ContiTrailAttack	2,0 / 2,2	3,8,9	D19 / F17
		110/80 B 19 M/C	59 Q TL	TKC 80	150/70 B 17 M/C	69 Q TL	TKC 80	2,0 / 2,2	8,3	E19 / F17
		110/80 R 19 M/C	59 V TL	ContiRoadAttack	150/70 R 17 M/C	69 V TL	ContiRoadAttack	2,0 / 2,2	3,8,9	E19 / F17
		110/80 R 19 M/C	59 V TL	ContiTrailAttack	150/70 R 17 M/C	69 V TL	ContiTrailAttack	2,0 / 2,2	3,8,9	E19 / F17
Navigator 1000		110/80 ZR 18 M/C	58 W TL	ContiForce	150/70 ZR 17 M/C	69 W TL	ContiForce	2,3 / 2,5	8,3	E18 / F17
		110/80 ZR 18 M/C	(58 W) TL	ContiRoadAttack	150/70 ZR 17 M/C	69 W TL	ContiRoadAttack	2,3 / 2,5	8,3	E18 / F17
Raptor 1000 / V-Raptor / Xtra Raptor		120/70 ZR 17 M/C	(58 W) TL	ContiForce	180/55 ZR 17 M/C	(73 W) TL	ContiForce	2,5 / 2,9	3	
		120/70 ZR 17 M/C	(58 W) TL	ContiForce Max	180/55 ZR 17 M/C	(73 W) TL	ContiForce Max	2,5 / 2,9	3	
		120/70 ZR 17 M/C	(58 W) TL	ContiMotion	180/55 ZR 17 M/C	(73 W) TL	ContiMotion	2,5 / 2,9	3	
		120/70 ZR 17 M/C	(58 W) TL	ContiRoadAttack Z	180/55 ZR 17 M/C	(73 W) TL	ContiRoadAttack	2,5 / 2,9	2	
		120/70 ZR 17 M/C	(58 W) TL	ContiSportAttack	180/55 ZR 17 M/C	(73 W) TL	ContiSportAttack	2,5 / 2,9	2	
		120/70 ZR 17 M/C	(58 W) TL	ContiRaceAttack Street	180/55 ZR 17 M/C	(73 W) TL	ContiRaceAttack Street	2,5 / 2,9	3,22	
CCM										
404 DS		90/90 - 21 M/C	54 S TT	TKC 80	140/80 - 18 M/C	70 R TT	TKC 80	2,0 / 2,3	8,3	D21 / F18
		120/60 ZR 17 M/C	55 W TL	ContiForce	150/60 ZR 17 M/C	66 W TL	ContiForce	2,0 / 2,3	8,3	D/E17 / F17
		120/60 ZR 17 M/C	(55 W) TL	ContiSportAttack	150/60 ZR 17 M/C	(66 W) TL	ContiSportAttack	2,0 / 2,3	8,3	D/E17 / F17
644 Dual Sport Trail		90/90 - 21 M/C	54 S TT	TKC 80	140/80 - 18 M/C	70 R TT	TKC 80	2,0 / 2,3	8,3	D21 / F18
644 Dual Sport Supermoto		120/60 ZR 17 M/C	55 W TL	ContiForce	150/60 ZR 17 M/C	66 W TL	ContiForce	2,0 / 2,2	8,3	D/E17 / F17
		120/60 ZR 17 M/C	(55 W) TL	ContiSportAttack	150/60 ZR 17 M/C	(66 W) TL	ContiSportAttack	2,0 / 2,2	8,3	D/E17 / F17
R 30		120/60 ZR 17 M/C	55 W TL	ContiForce	150/60 ZR 17 M/C	66 W TL	ContiForce	2,0 / 2,2	8,3	D/E17 / F17
		120/60 ZR 17 M/C	(55 W) TL	ContiSportAttack	150/60 ZR 17 M/C	(66 W) TL	ContiSportAttack	2,0 / 2,2	8,3	D/E17 / F17
CPI										
Aragon 25		120/70 - 12 M/C	58 P TL	ContiNavigator	130/70 - 12 M/C	62 P TL	ContiNavigator	1,6 / 2,0	1	
		120/70 - 12 M/C	58 P TL	ContiTwist	130/70 - 12 M/C	62 P TL	ContiTwist	1,6 / 2,0	1	
		120/70 - 12 M/C	58 P TL	ContiTwist Sport	130/70 - 12 M/C	62 P TL	ContiTwist Sport	1,6 / 2,0	1	
		120/70 - 12 M/C	58 P TL	ContiTwist Race	130/70 - 12 M/C	62 P TL	ContiTwist Race	1,6 / 2,0	1	
		120/70 - 12 M/C	58 L TL	Zippy 1	130/70 - 12 M/C	62 L TL	Zippy 1	1,6 / 2,0	1	
Oliver 25 / 50 / 125		120/70 - 12 M/C	58 P TL	ContiNavigator	130/70 - 12 M/C	62 P TL	ContiNavigator	1,6 / 2,0	1	
		120/70 - 12 M/C	58 P TL	ContiTwist	130/70 - 12 M/C	62 P TL	ContiTwist	1,6 / 2,0	1	
		120/70 - 12 M/C	58 P TL	ContiTwist Sport	130/70 - 12 M/C	62 P TL	ContiTwist Sport	1,6 / 2,0	1	
		120/70 - 12 M/C	58 P TL	ContiTwist Race	130/70 - 12 M/C	62 P TL	ContiTwist Race	1,6 / 2,0	1	
		120/70 - 12 M/C	58 L TL	Zippy 1	130/70 - 12 M/C	62 L TL	Zippy 1	1,6 / 2,0	1	
Formula		120/70 - 12 M/C	58 P TL	ContiNavigator	130/70 - 12 M/C	62 P TL	ContiNavigator	1,6 / 2,0	1	
		120/70 - 12 M/C	58P TL	ContiTwist	130/70 - 12 M/C	62P TL	ContiTwist	1,6 / 2,0	1	
		120/70 - 12 M/C	58P TL	ContiTwist Sport	130/70 - 12 M/C	62P TL	ContiTwist Sport	1,6 / 2,0	1	
		120/70 - 12 M/C	58P TL	ContiTwist Race	130/70 - 12 M/C	62P TL	ContiTwist Race	1,6 / 2,0	1	
		120/70 - 12 M/C	58L TL	Zippy 1	130/70 - 12 M/C	62L TL	Zippy 1	1,6 / 2,0	1	
GTR 50		110/70 - 17 M/C			130/60 - 17 M/C				4	
Aragon 50 / GP		120/70 - 12 M/C	58 P TL	ContiNavigator	130/70 - 12 M/C	62 P TL	ContiNavigator	1,6 / 2,0	1	
		120/70 - 12 M/C	58P TL	ContiTwist	130/70 - 12 M/C	62 P TL	ContiTwist	1,6 / 2,0	1	
		120/70 - 12 M/C	58P TL	ContiTwist Sport	130/70 - 12 M/C	62 P TL	ContiTwist Sport	1,6 / 2,0	1	
		120/70 - 12 M/C	58P TL	ContiTwist Race	130/70 - 12 M/C	62 P TL	ContiTwist Race	1,6 / 2,0	1	
		120/70 - 12 M/C	58L TL	Zippy 1	130/70 - 12 M/C	62 L TL	Zippy 1	1,6 / 2,0	1	
Aragon Club / Paddock		120/70 - 12 M/C	58 P TL	ContiNavigator	130/70 - 12 M/C	62 P TL	ContiNavigator	1,6 / 2,0	1	
		120/70 - 12 M/C	58P TL	ContiTwist	130/70 - 12 M/C	62P TL	ContiTwist	1,6 / 2,0	1	
		120/70 - 12 M/C	58P TL	ContiTwist Sport	130/70 - 12 M/C	62P TL	ContiTwist Sport	1,6 / 2,0	1	
		120/70 - 12 M/C	58P TL	ContiTwist Race	130/70 - 12 M/C	62P TL	ContiTwist Race	1,6 / 2,0	1	
		120/70 - 12 M/C	58L TL	Zippy 1	130/70 - 12 M/C	62L TL	Zippy 1	1,6 / 2,0	1	
SM /White Edition / SMX		110/80 - 17 M/C	57 H TL	ContiGo!	130/70 - 17 M/C	62 H TL	ContiGo!	1,8 / 2,0	1	
SX /White Edition		90/90 - 21 M/C			110/80 - 18 M/C				4	
Aragon 125		120/70 - 12 M/C	58 P TL	ContiNavigator	130/70 - 12 M/C	62 P TL	ContiNavigator	1,6 / 2,0	1	

Bitte Erklärungen zu den Tabellen auf Seite 30 sowie Fußnoten auf Seite 192 beachten.

Please consider explanations on page 30 and remarks on page 192.

Veuillez tenir compte des explications de la page 30 et des remarques de la page 192.

Modell Model Modèle	Typ Type Type	Vorderrad / Front wheel / Roue avant Größe Size Dimension	Index Index Indice	Profil Pattern Profil	Hinterrad / Rear wheel / Roue arrière Größe Size Dimension	Index Index Indice	Profil Pattern Profil	Luftdru. v/h Pressure f/r Pression av/ar (bar)	Fußnoten Remarks Notices	Schlauch Tube Chambre à air
		120/70 - 12 M/C	58P TL	ContiTwist	130/70 - 12 M/C	62P TL	ContiTwist	1,6 / 2,0	1	
		120/70 - 12 M/C	58P TL	ContiTwist Sport	130/70 - 12 M/C	62P TL	ContiTwist Sport	1,6 / 2,0	1	
		120/70 - 12 M/C	58P TL	ContiTwist Race	130/70 - 12 M/C	62P TL	ContiTwist Race	1,6 / 2,0	1	
		120/70 - 12 M/C	58L TL	Zippy 1	130/70 - 12 M/C	62L TL	Zippy 1	1,6 / 2,0	1	
Daelim										
Cordi 50		90/90 - 10 M/C	50 J TL	Zippy 1	90/90 - 10 M/C	50 J TL	Zippy 1	1,5 / 2,0	1	
Delfino 50		100/90 - 10 M/C	56 J TL	ContiNavigator	100/90 - 10 M/C	56 J TL	ContiNavigator	1,8 / 2,2	1	
		100/90 - 10 M/C	56 M TL	ContiTwist	100/90 - 10 M/C	56 M TL	ContiTwist	1,8 / 2,2	1	
		100/90 - 10 M/C	56 J TL	Zippy 1	100/90 - 10 M/C	56 J TL	Zippy 1	1,8 / 2,2	1	
E-Five 50		120/70 - 12 M/C	58 P TL	ContiNavigator	130/70 - 12 M/C	62 P TL	ContiNavigator	1,6 / 2,0	1	
		120/70 - 12 M/C	58 P TL	ContiTwist	130/70 - 12 M/C	62 P TL	ContiTwist	1,6 / 2,0	1	
		120/70 - 12 M/C	58 P TL	ContiTwist Sport	130/70 - 12 M/C	62 P TL	ContiTwist Sport	1,6 / 2,0	1	
		120/70 - 12 M/C	58 P TL	ContiTwist Race	130/70 - 12 M/C	62 P TL	ContiTwist Race	1,6 / 2,0	1	
		120/70 - 12 M/C	58 L TL	Zippy 1	130/70 - 12 M/C	62 L TL	Zippy 1	1,6 / 2,0	1	
E-Five 50 ATS		130/90 - 10 M/C	61 L TL	ContiNavigator	130/90 - 10 M/C	61 L TL	ContiNavigator	1,6 / 2,0	1	
		130/90 - 10 M/C	61 J TL	ContiTwist	130/90 - 10 M/C	61 J TL	ContiTwist	1,6 / 2,0	1	
		130/90 - 10 M/C	61 J TL	Zippy 2	130/90 - 10 M/C	61 J TL	Zippy 2	1,6 / 2,0	1	
Message 50		90/90 - 10 M/C	50 J TL	Zippy 1	90/90 - 10 M/C	50 J TL	Zippy 1	1,5 / 2,0	1	
S-Five 50		120/70 - 12 M/C	58 P TL	ContiNavigator	130/70 - 12 M/C	62 P TL	ContiNavigator	1,6 / 2,0	1	
		120/70 - 12 M/C	58 P TL	ContiTwist	130/70 - 12 M/C	62 P TL	ContiTwist	1,6 / 2,0	1	
		120/70 - 12 M/C	58 P TL	ContiTwist Sport	130/70 - 12 M/C	62 P TL	ContiTwist Sport	1,6 / 2,0	1	
		120/70 - 12 M/C	58 P TL	ContiTwist Race	130/70 - 12 M/C	62 P TL	ContiTwist Race	1,6 / 2,0	1	
		120/70 - 12 M/C	58 L TL	Zippy 1	130/70 - 12 M/C	62 L TL	Zippy 1	1,6 / 2,0	1	
Tapo 50		90/90 - 10 M/C	50 J TL	Zippy 1	90/90 - 10 M/C	50 J TL	Zippy 1	1,5 / 2,0	1,8	D10
Vivo 50		130/60 - 13 M/C	53 P TL	ContiNavigator	130/60 - 13 M/C	53 P TL	ContiNavigator	1,8 / 2,3	1	
		130/60 - 13 M/C	53 P TL	ContiTwist	130/60 - 13 M/C	53 P TL	ContiTwist	1,8 / 2,3	1	
		130/60 - 13 M/C	53 P TL	ContiTwist Sport	130/60 - 13 M/C	53 P TL	ContiTwist Sport	1,8 / 2,3	1	
		130/60 - 13 M/C	53 J TL	Zippy 1	130/60 - 13 M/C	53 J TL	Zippy 1	1,8 / 2,3	1	
Delfino 100		100/90 - 10 M/C	56 J TL	ContiNavigator	100/90 - 10 M/C	56 J TL	ContiNavigator	1,8 / 2,2	1	
		100/90 - 10 M/C	56 M TL	ContiTwist	100/90 - 10 M/C	56 M TL	ContiTwist	1,8 / 2,2	1	
		100/90 - 10 M/C	56 J TL	Zippy 1	100/90 - 10 M/C	56 J TL	Zippy 1	1,8 / 2,2	1	
Citi Ace 110		2.75 - 16 M/C			3.00 - 16 M/C				4	
Altino 125		2.75 - 18 M/C			3.00 - 18 M/C				4	
Besbi 125		3.50 - 10 M/C	59 J TL	ContiNavigator	3.50 - 10 M/C	59 J TL	ContiNavigator	1,6 / 2,0	1,8	D10
		3.50 - 10 M/C	59 J TL	ContiTwist	3.50 - 10 M/C	59 J TL	ContiTwist	1,6 / 2,0	1,8	D10
		3.50 - 10 M/C	59 J TL	ContiTwist Sport	3.50 - 10 M/C	59 J TL	ContiTwist Sport	1,6 / 2,0	1,8	D10
		3.50 - 10 M/C	59 P TL	ContiTwist Race	3.50 - 10 M/C	59 P TL	ContiTwist Race	1,6 / 2,0	1,8	D10
		3.50 - 10 M/C	59 J TL	Zippy 1	3.50 - 10 M/C	59 J TL	Zippy 1	1,6 / 2,0	1,8	D10
		3.50 - 10 M/C	59 J TT	K62	3.50 - 10 M/C	59 J TT	K62	1,6 / 2,0	1,8	D10
S2 125 Fi Freewing		120/70 - 12 M/C	58 P TL	ContiNavigator	130/70 - 12 M/C	62 P TL	ContiNavigator	1,6 / 2,0	1	
		120/70 - 12 M/C	58 P TL	ContiTwist	130/70 - 12 M/C	62 P TL	ContiTwist	1,6 / 2,0	1	
		120/70 - 12 M/C	58 P TL	ContiTwist Sport	130/70 - 12 M/C	62 P TL	ContiTwist Sport	1,6 / 2,0	1	
		120/70 - 12 M/C	58 P TL	ContiTwist Race	130/70 - 12 M/C	62 P TL	ContiTwist Race	1,6 / 2,0	1	
		120/70 - 12 M/C	58 L TL	Zippy 1	130/70 - 12 M/C	62 L TL	Zippy 1	1,6 / 2,0	1	
History 125		120/70 - 12 M/C	58 P TL	ContiNavigator	130/70 - 12 M/C	62 P TL	ContiNavigator	1,6 / 2,0	1	
		120/70 - 12 M/C	58 P TL	ContiTwist	130/70 - 12 M/C	62 P TL	ContiTwist	1,6 / 2,0	1	
		120/70 - 12 M/C	58 P TL	ContiTwist Sport	130/70 - 12 M/C	62 P TL	ContiTwist Sport	1,6 / 2,0	1	
		120/70 - 12 M/C	58 P TL	ContiTwist Race	130/70 - 12 M/C	62 P TL	ContiTwist Race	1,6 / 2,0	1	
		120/70 - 12 M/C	58 L TL	Zippy 1	130/70 - 12 M/C	62 L TL	Zippy 1	1,6 / 2,0	1	
NS 125 Fellow	**SG 125 F**	130/60 - 13 M/C	53 P TL	ContiNavigator	130/60 - 13 M/C	53 P TL	ContiNavigator	1,8 / 2,3	1	
		130/60 - 13 M/C	53 P TL	ContiTwist	130/60 - 13 M/C	53 P TL	ContiTwist	1,8 / 2,3	1	
		130/60 - 13 M/C	53 P TL	ContiTwist Sport	130/60 - 13 M/C	53 P TL	ContiTwist Sport	1,8 / 2,3	1	
		130/60 - 13 M/C	53 J TL	Zippy 1	130/60 - 13 M/C	53 J TL	Zippy 1	1,8 / 2,3	1	
Otello Fi 125		120/70 - 13 M/C			130/60 - 13 M/C				4	
NS 125 II Trans Eagle		120/70 - 13 M/C			130/60 - 13 M/C				4	
NS 125 III		120/70 - 13 M/C			130/60 - 13 M/C				4	
Otello 125 DLX		120/70 - 12 M/C	58 P TL	ContiNavigator	130/70 - 12 M/C	62 P TL	ContiNavigator	1,6 / 2,0	1	
		120/70 - 12 M/C	58 P TL	ContiTwist	130/70 - 12 M/C	62 P TL	ContiTwist	1,6 / 2,0	1	
		120/70 - 12 M/C	58 P TL	ContiTwist Sport	130/70 - 12 M/C	62 P TL	ContiTwist Sport	1,6 / 2,0	1	
		120/70 - 12 M/C	58 P TL	ContiTwist Race	130/70 - 12 M/C	62 P TL	ContiTwist Race	1,6 / 2,0	1	
		120/70 - 12 M/C	58 L TL	Zippy 1	130/70 - 12 M/C	62 L TL	Zippy 1	1,6 / 2,0	1	
Otello 125 ECO		130/60 - 13 M/C	53 P TL	ContiNavigator	130/60 - 13 M/C	53 P TL	ContiNavigator	1,8 / 2,3	1	
		130/60 - 13 M/C	53 P TL	ContiTwist	130/60 - 13 M/C	53 P TL	ContiTwist	1,8 / 2,3	1	
		130/60 - 13 M/C	53 P TL	ContiTwist Sport	130/60 - 13 M/C	53 P TL	ContiTwist Sport	1,8 / 2,3	1	

Bitte Erklärungen zu den Tabellen auf Seite 30 sowie Fußnoten auf Seite 192 beachten.

Please consider explanations on page 30 and remarks on page 192.

Veuillez tenir compte des explications de la page 30 et des remarques de la page 192.

Modell Model Modèle	Typ Type Type	Vorderrad / Front wheel / Roue avant Größe Size Dimension	Index Index Indice	Profil Pattern Profil	Hinterrad / Rear wheel / Roue arrière Größe Size Dimension	Index Index Indice	Profil Pattern Profil	Luftdru. v/h Pressure f/r Pression av/ar (bar)	Fußnoten Remarks Notices	Schlauch Tube Chambre à air
		130/60 - 13 M/C	53 J TL	Zippy 1	130/60 - 13 M/C	53 J TL	Zippy 1	1,8 / 2,3	1	
Roadwin R 125 F.I.		110/70 - 17 M/C			140/60 - 17 M/C				4	
S 125		120/70 - 12 M/C	58 P TL	ContiNavigator	130/70 - 12 M/C	62 P TL	ContiNavigator	1,6 / 2,0	1	
		120/70 - 12 M/C	58 P TL	ContiTwist	130/70 - 12 M/C	62 P TL	ContiTwist	1,6 / 2,0	1	
		120/70 - 12 M/C	58 P TL	ContiTwist Sport	130/70 - 12 M/C	62 P TL	ContiTwist Sport	1,6 / 2,0	1	
		120/70 - 12 M/C	58 P TL	ContiTwist Race	130/70 - 12 M/C	62 P TL	ContiTwist Race	1,6 / 2,0	1	
		120/70 - 12 M/C	58 L TL	Zippy 1	130/70 - 12 M/C	62 L TL	Zippy 1	1,6 / 2,0	1	
VL 125 Daystar / Classic	**VL 125F**	90/90 - 18 M/C	51 H TL	TKV 11	130/90 - 15 M/C	66 P TT	Milestone CM 2	2,0 / 2,5	1,8	D18 / F15
VS 125 / Advance II / Evolution	**VS 125 F**	90/90 - 18 M/C	51 H TL	TKV 11	110/90 - 16 M/C	59 V TL	TKV 11	2,0 / 2,5	1,8	D18 / E16
VT 125 / VS 125 II / Evolution	**VT 125 F**	90/90 - 18 M/C	51 H TL	TKV 11	130/90 - 15 M/C	66 P TT	Milestone CM 2	2,0 / 2,5	1,8	D18 / F15
S 250		120/70 - 12 M/C	58 P TL	ContiTwist	140/60 - 13 M/C	57 P TL	ContiTwist	1,8 / 2,2	1	
Derbi										
Atlantis Air 25		120/70 - 12 M/C	58 P TL	ContiNavigator	120/70 - 12 M/C	58 P TL	ContiNavigator	1,8 / 2,2	1	
		120/70 - 12 M/C	58 P TL	ContiTwist	120/70 - 12 M/C	58 P TL	ContiTwist	1,8 / 2,2	1	
		120/70 - 12 M/C	58 P TL	ContiTwist Sport	120/70 - 12 M/C	58 P TL	ContiTwist Sport	1,8 / 2,2	1	
		120/70 - 12 M/C	51 L TL	Zippy 1	120/70 - 12 M/C	51 L TL	Zippy 1	1,8 / 2,2	1	
Atlantis 25 City		120/70 - 12 M/C	58 P TL	ContiNavigator	120/70 - 12 M/C	58 P TL	ContiNavigator	1,8 / 2,2	1	
		120/70 - 12 M/C	58 P TL	ContiTwist	120/70 - 12 M/C	58 P TL	ContiTwist	1,8 / 2,2	1	
		120/70 - 12 M/C	58 P TL	ContiTwist Sport	120/70 - 12 M/C	58 P TL	ContiTwist Sport	1,8 / 2,2	1	
		120/70 - 12 M/C	51 L TL	Zippy 1	120/70 - 12 M/C	51 L TL	Zippy 1	1,8 / 2,2	1	
Hunter 25		130/60 - 13 M/C	53 P TL	ContiNavigator	130/90 - 10 M/C	61 L TL	ContiNavigator	1,6 / 2,3	1	
		130/60 - 13 M/C	53 P TL	ContiTwist	130/90 - 10 M/C	61 J TL	ContiTwist	1,6 / 2,3	1	
Vamos 25		3.00 - 10 M/C	50 J TL	Zippy 1	3.00 - 10 M/C	50 J TL	Zippy 1	2,0 / 2,25	1,8	D10
		3.00 - 10 M/C	50 J TT	K62	3.00 - 10 M/C	50 J TT	K62	2,0 / 2,25	1,8,23	D10
		100/80 - 10 M/C	58 M TL	ContiTwist	100/80 - 10 M/C	58 M TL	ContiTwist	2,0 / 2,25	1,8	D10
		100/80 - 10 M/C	53 J TL	Zippy 1	100/80 - 10 M/C	53 J TL	Zippy 1	2,0 / 2,25	1,8	D10
Vamos 25 SE		100/80 - 10 M/C	58 M TL	ContiTwist	100/80 - 10 M/C	58 M TL	ContiTwist	1,8 / 2,0	1	
		100/80 - 10 M/C	53 J TL	Zippy 1	100/80 - 10 M/C	53 J TL	Zippy 1	1,8 / 2,0	1	
4Stroke		130/60 - 13 M/C	53 P TL	ContiNavigator	130/60 - 13 M/C	53 P TL	ContiNavigator	1,8 / 2,3	1	
		130/60 - 13 M/C	53 P TL	ContiTwist	130/60 - 13 M/C	53 P TL	ContiTwist	1,8 / 2,3	1	
		130/60 - 13 M/C	53 P TL	ContiTwist Sport	130/60 - 13 M/C	53 P TL	ContiTwist Sport	1,8 / 2,3	1	
		130/60 - 13 M/C	53 J TL	Zippy 1	130/60 - 13 M/C	53 J TL	Zippy 1	1,8 / 2,3	1	
Atlantis 45 City		120/70 - 12 M/C	58 P TL	ContiNavigator	120/70 - 12 M/C	58 P TL	ContiNavigator	1,8 / 2,2	1	
		120/70 - 12 M/C	58 P TL	ContiTwist	120/70 - 12 M/C	58 P TL	ContiTwist	1,8 / 2,2	1	
		120/70 - 12 M/C	58 P TL	ContiTwist Sport	120/70 - 12 M/C	58 P TL	ContiTwist Sport	1,8 / 2,2	1	
		120/70 - 12 M/C	51 L TL	Zippy 1	120/70 - 12 M/C	51 L TL	Zippy 1	1,8 / 2,2	1	
Atlantis Air 50		120/70 - 12 M/C	58 P TL	ContiNavigator	120/70 - 12 M/C	58 P TL	ContiNavigator	1,8 / 2,2	1	
		120/70 - 12 M/C	58 P TL	ContiTwist	120/70 - 12 M/C	58 P TL	ContiTwist	1,8 / 2,2	1	
		120/70 - 12 M/C	58 P TL	ContiTwist Sport	120/70 - 12 M/C	58 P TL	ContiTwist Sport	1,8 / 2,2	1	
		120/70 - 12 M/C	51 L TL	Zippy 1	120/70 - 12 M/C	51 L TL	Zippy 1	1,8 / 2,2	1	
Atlantis Bullet / Red Bullet		120/70 - 12 M/C	58 P TL	ContiNavigator	120/70 - 12 M/C	58 P TL	ContiNavigator	1,8 / 2,2	1	
		120/70 - 12 M/C	58 P TL	ContiTwist	120/70 - 12 M/C	58 P TL	ContiTwist	1,8 / 2,2	1	
		120/70 - 12 M/C	58 P TL	ContiTwist Sport	120/70 - 12 M/C	58 P TL	ContiTwist Sport	1,8 / 2,2	1	
		120/70 - 12 M/C	51 L TL	Zippy 1	120/70 - 12 M/C	51 L TL	Zippy 1	1,8 / 2,2	1	
Atlantis City		120/70 - 12 M/C	58 P TL	ContiNavigator	120/70 - 12 M/C	58 P TL	ContiNavigator	1,8 / 2,2	1	
		120/70 - 12 M/C	58 P TL	ContiTwist	120/70 - 12 M/C	58 P TL	ContiTwist	1,8 / 2,2	1	
		120/70 - 12 M/C	58 P TL	ContiTwist Sport	120/70 - 12 M/C	58 P TL	ContiTwist Sport	1,8 / 2,2	1	
		120/70 - 12 M/C	51 L TL	Zippy 1	120/70 - 12 M/C	51 L TL	Zippy 1	1,8 / 2,2	1	
Aventura 50		130/60 - 13 M/C	53 P TL	ContiNavigator	130/60 - 13 M/C	53 P TL	ContiNavigator	1,8 / 2,3	1	
		130/60 - 13 M/C	53 P TL	ContiTwist	130/60 - 13 M/C	53 P TL	ContiTwist	1,8 / 2,3	1	
		130/60 - 13 M/C	53 P TL	ContiTwist Sport	130/60 - 13 M/C	53 P TL	ContiTwist Sport	1,8 / 2,3	1	
		130/60 - 13 M/C	53 J TL	Zippy 1	130/60 - 13 M/C	53 J TL	Zippy 1	1,8 / 2,3	1	
B:3		2.75 - 21 M/C	52 S TT	TKC 80	4.10 - 18 M/C	66 P TT	TKC 80	1,6 / 2,0	1,8	C21 / E18
		2.75 - 21 M/C	45 S TT	ContiEscape	4.10 - 18 M/C	60 S TT	ContiEscape	1,6 / 2,0	1,8	C21 / E18
Fenix		2.75 - 17 M/C			3.00 - 17 M/C				4	
Furax 50		130/60 - 13 M/C	53 P TL	ContiNavigator	130/60 - 13 M/C	53 P TL	ContiNavigator	1,8 / 2,3	1	
		130/60 - 13 M/C	53 P TL	ContiTwist	130/60 - 13 M/C	53 P TL	ContiTwist	1,8 / 2,3	1	
		130/60 - 13 M/C	53 P TL	ContiTwist Sport	130/60 - 13 M/C	53 P TL	ContiTwist Sport	1,8 / 2,3	1	
		130/60 - 13 M/C	53 J TL	Zippy 1	130/60 - 13 M/C	53 J TL	Zippy 1	1,8 / 2,3	1	
GP1 50		120/70 - 13 M/C			130/60 - 13 M/C				4	
GP1 50 '05		120/70 - 14 M/C	55 S TL	ContiTwist	140/60 - 14 M/C	64 S TL	ContiTwist	1,8 / 2,2	1	
GP1 50 Open / Malossi		120/70 - 14 M/C	55 S TL	ContiTwist	130/60 - 13 M/C	53 J TL	Zippy 1	1,8 / 2,2	1	
GPR 50 R		90/90 - 16 M/C			120/80 - 16 M/C				4	
GPR 50 Racing / Nude		110/80 - 17 M/C	57 H TL	ContiGo!	130/70 - 17 M/C	62 H TL	ContiGo!	1,8 / 2,2	3	

Bitte Erklärungen zu den Tabellen auf Seite 30 sowie Fußnoten auf Seite 192 beachten.

Please consider explanations on page 30 and remarks on page 192.

Veuillez tenir compte des explications de la page 30 et des remarques de la page 192.

▵ Derbi ▿

Modell Model Modèle	Typ Type Type	Vorderrad / Front wheel / Roue avant Größe Size Dimension	Index Index Indice	Profil Pattern Profil	Hinterrad / Rear wheel / Roue arrière Größe Size Dimension	Index Index Indice	Profil Pattern Profil	Luftdru. v/h Pressure f/r Pression av/ar (bar)	Fußnoten Remarks Notices	Schlauch Tube Chambre à air
Hunter 50		130/60 - 13 M/C	53 P TL	ContiNavigator	130/90 - 10 M/C	61 L TL	ContiNavigator	1,6 / 2,3	1	
		130/60 - 13 M/C	53 P TL	ContiTwist	130/90 - 10 M/C	61 J TL	ContiTwist	1,6 / 2,3	1	
Manhattan 50		130/60 - 13 M/C	53 P TL	ContiNavigator	130/60 - 13 M/C	53 P TL	ContiNavigator	1,8 / 2,3	1	
		130/60 - 13 M/C	53 P TL	ContiTwist	130/60 - 13 M/C	53 P TL	ContiTwist	1,8 / 2,3	1	
		130/60 - 13 M/C	53 P TL	ContiTwist Sport	130/60 - 13 M/C	53 P TL	ContiTwist Sport	1,8 / 2,3	1	
		130/60 - 13 M/C	53 J TL	Zippy 1	130/60 - 13 M/C	53 J TL	Zippy 1	1,8 / 2,3	1	
MXR 50		130/60 - 13 M/C	53 P TL	ContiNavigator	130/90 - 10 M/C	61 L TL	ContiNavigator	1,6 / 2,3	1	
		130/60 - 13 M/C	53 P TL	ContiTwist	130/90 - 10 M/C	61 J TL	ContiTwist	1,6 / 2,3	1	
Paddock		130/60 - 13 M/C	53 P TL	ContiNavigator	130/60 - 13 M/C	53 P TL	ContiNavigator	1,8 / 2,3	1	
		130/60 - 13 M/C	53 P TL	ContiTwist	130/60 - 13 M/C	53 P TL	ContiTwist	1,8 / 2,3	1	
		130/60 - 13 M/C	53 P TL	ContiTwist Sport	130/60 - 13 M/C	53 P TL	ContiTwist Sport	1,8 / 2,3	1	
		130/60 - 13 M/C	53 J TL	Zippy 1	130/60 - 13 M/C	53 J TL	Zippy 1	1,8 / 2,3	1	
Predator 50		130/60 - 13 M/C	53 P TL	ContiNavigator	130/60 - 13 M/C	53 P TL	ContiNavigator	1,8 / 2,3	1	
		130/60 - 13 M/C	53 P TL	ContiTwist	130/60 - 13 M/C	53 P TL	ContiTwist	1,8 / 2,3	1	
		130/60 - 13 M/C	53 P TL	ContiTwist Sport	130/60 - 13 M/C	53 P TL	ContiTwist Sport	1,8 / 2,3	1	
		130/60 - 13 M/C	53 J TL	Zippy 1	130/60 - 13 M/C	53 J TL	Zippy 1	1,8 / 2,3	1	
Predator 50 LC		120/70 - 13 M/C			130/60 - 13 M/C				4	
Senda 50 R X-Race / X-Treme		80/90 - 21 M/C	48 S TT	TKC 80	110/80 - 18 M/C	58 S TT	TKC 80	1,6 / 1,8	1	
Senda 50 R DRD Racing		90/90 - 21 M/C			110/80 - 18 M/C				4	
Senda 50 SM X-Race / X-Treme / DRD Racing / Evo		100/80 - 17 M/C	52 H TL	ContiTwist SM	130/70 - 17 M/C	62 H TL	ContiTwist SM	1,8 / 2,2	1	
		100/80 - 17 M/C	52 H TL	ContiTwist SM Sport	130/70 - 17 M/C	62 H TL	ContiTwist SM Sport	1,8 / 2,2	1	
		100/80 - 17 M/C	52 P TL	ContiGo!	130/70 - 17 M/C	62 H TL	ContiGo!	1,8 / 2,2	1	
Senda / R		2.50 - 21 M/C	48 S TT	TKC 80	3.50 - 18 M/C	62 S TT	TKC 80	1,6 / 2,0	1,8	C21 / E18
		80/90 - 21 M/C	48 S TT	TKC 80	110/80 - 18 M/C	58 S TT	TKC 80	1,6 / 2,0	1,8	C21 / E18
Supermotard		100/80 -17 M/C	52 P TL	ContiGo!	130/80 - 17 M/C	63 H TL	ContiGo!	1,8 / 2,2	1,8	D/E17 / F17
Vamos 50		3.00 - 10 M/C	50 J TL	Zippy 1	3.00 - 10 M/C	50 J TL	Zippy 1	2,0 / 2,25	1,8	D10
		3.00 - 10 M/C	50 J TT	K62	3.00 - 10 M/C	50 J TT	K62	2,0 / 2,25	1,8,23	D10
		100/80 - 10 M/C	58 M TL	ContiTwist	100/80 - 10 M/C	58 M TL	ContiTwist	2,0 / 2,25	1,8	D10
		100/80 - 10 M/C	53 J TL	Zippy 1	100/80 - 10 M/C	53 J TL	Zippy 1	2,0 / 2,25	1,8	D10
Vamos 50 FL		100/80 - 10 M/C	58 M TL	ContiTwist	100/80 - 10 M/C	58 M TL	ContiTwist	1,8 / 2,0	1	
		100/80 - 10 M/C	53 J TL	Zippy 1	100/80 - 10 M/C	53 J TL	Zippy 1	1,8 / 2,0	1	
Vamos 50 SE		100/80 - 10 M/C	58 M TL	ContiTwist	100/80 - 10 M/C	58 M TL	ContiTwist	1,8 / 2,0	1	
		100/80 - 10 M/C	53 J TL	Zippy 1	100/80 - 10 M/C	53 J TL	Zippy 1	1,8 / 2,0	1	
Variant 50		2.75 - 16 M/C			2.75 - 16 M/C				4	
		2 3/4 - 16 M/C	46 J TT	KKS 10	2 3/4 - 16 M/C	46 J TT	KKS 10	1,8 / 2,2	1,8	16 Moped
		2 3/4 - 16 M/C	46 J TT	ContiGo!	2 3/4 - 16 M/C	46 J TT	ContiGo!	1,8 / 2,2	1,8	16 Moped
Atlantis 100		120/70 - 12 M/C	58 P TL	ContiNavigator	120/70 - 12 M/C	58 P TL	ContiNavigator	1,8 / 2,2	1	
		120/70 - 12 M/C	58 P TL	ContiTwist	120/70 - 12 M/C	58 P TL	ContiTwist	1,8 / 2,2	1	
		120/70 - 12 M/C	58 P TL	ContiTwist Sport	120/70 - 12 M/C	58 P TL	ContiTwist Sport	1,8 / 2,2	1	
		120/70 - 12 M/C	51 L TL	Zippy 1	120/70 - 12 M/C	51 L TL	Zippy 1	1,8 / 2,2	1	
Boulevard 125		130/60 - 13 M/C	53 P TL	ContiNavigator	130/60 - 13 M/C	53 P TL	ContiNavigator	1,8 / 2,0	1	
		130/60 - 13 M/C	53 P TL	ContiTwist	130/60 - 13 M/C	53 P TL	ContiTwist	1,8 / 2,0	1	
		130/60 - 13 M/C	53 P TL	ContiTwist Sport	130/60 - 13 M/C	53 P TL	ContiTwist Sport	1,8 / 2,0	1	
		130/60 - 13 M/C	53 J TL	Zippy 1	130/60 - 13 M/C	53 J TL	Zippy 1	1,8 / 2,0	1	
GP1 125		120/70 - 14 M/C	55 S TL	ContiTwist	140/60 - 14 M/C	64 S TL	ContiTwist	1,8 / 2,0	1	
GPR 125 Nude / Racing		100/80 - 17 M/C			140/70 - 17 M/C				4	
Senda 125 R Baja		3.00 - 21 M/C	51 S TT	TKC 80	4.10 - 18 M/C	66 P TT	TKC 80	1,6 / 1,8	1	
Senda 125 SM Baja		100/80 - 17 M/C	52 H TL	ContiTwist SM	130/70 - 17 M/C	62 H TL	ContiTwist SM	1,8 / 2,2	1	
		100/80 - 17 M/C	52 H TL	ContiTwist SM Sport	130/70 - 17 M/C	62 H TL	ContiTwist SM Sport	1,8 / 2,2	1	
		100/80 - 17 M/C	52 P TL	ContiGo!	130/70 - 17 M/C	62 H TL	ContiGo!	1,8 / 2,2	1	
Senda 125 Cross City / Terra		100/90 - 18 M/C	56 H TL	ContiGo!	130/80 - 17 M/C	65 H TL	ContiGo!	1,8 / 2,2	1	
Senda 125 Terra Adventure		90/90 - 21 M/C	54 H TL	ContiGo!	130/90 - 17 M/C	68 H TL	ContiGo!	1,8 / 2,2	1	
Senda R / SM 125		100/80 - 17 M/C	52 H TL	ContiTwist SM	130/70 - 17 M/C	62 H TL	ContiTwist SM	1,8 / 2,2	1	
		100/80 - 17 M/C	52 H TL	ContiTwist SM Sport	130/70 - 17 M/C	62 H TL	ContiTwist SM Sport	1,8 / 2,2	1	
		100/80 - 17 M/C	52 P TL	ContiGo!	130/70 - 17 M/C	62 H TL	ContiGo!	1,8 / 2,2	1	
Mulhacén 125		100/90 - 18 M/C	56 H TL	ContiGo!	130/80 - 17 M/C	65 H TL	ContiGo!	1,8 / 2,2	1	
Mulhacén 125 Café		100/80 - 17 M/C	52 H TL	ContiTwist SM	130/70 - 17 M/C	62 H TL	ContiTwist SM	1,8 / 2,2	1	
		100/80 - 17 M/C	52 H TL	ContiTwist SM Sport	130/70 - 17 M/C	62 H TL	ContiTwist SM Sport	1,8 / 2,2	1	
		100/80 - 17 M/C	52 P TL	ContiGo!	130/70 - 17 M/C	62 H TL	ContiGo!	1,8 / 2,2	1	
Boulevard 125		130/60 - 13 M/C	53 P TL	ContiNavigator	130/60 - 13 M/C	53 P TL	ContiNavigator	1,8 / 2,3	1	
		130/60 - 13 M/C	53 P TL	ContiTwist	130/60 - 13 M/C	53 P TL	ContiTwist	1,8 / 2,3	1	
		130/60 - 13 M/C	53 P TL	ContiTwist Sport	130/60 - 13 M/C	53 P TL	ContiTwist Sport	1,8 / 2,3	1	
		130/60 - 13 M/C	53 J TL	Zippy 1	130/60 - 13 M/C	53 J TL	Zippy 1	1,8 / 2,3	1	
Rambla 125		120/70 - 15 M/C			130/80 - 15 M/C				4	
Boulevard 250		130/60 - 13 M/C	53 P TL	ContiNavigator	130/60 - 13 M/C	53 P TL	ContiNavigator	1,8 / 2,0	1	

Bitte Erklärungen zu den Tabellen auf Seite 30 sowie Fußnoten auf Seite 192 beachten.

Please consider explanations on page 30 and remarks on page 192.

Veuillez tenir compte des explications de la page 30 et des remarques de la page 192.

Modell Model Modèle	Typ Type Type	Vorderrad / Front wheel / Roue avant Größe Size Dimension	Index Index Indice	Profil Pattern Profil	Hinterrad / Rear wheel / Roue arrière Größe Size Dimension	Index Index Indice	Profil Pattern Profil	Luftdru. v/h Pressure f/r Pression av/ar (bar)	Fußnoten Remarks Notices	Schlauch Tube Chambre à air
		130/60 - 13 M/C	53 P TL	ContiTwist	130/60 - 13 M/C	53 P TL	ContiTwist	1,8 / 2,0	1	
		130/60 - 13 M/C	53 P TL	ContiTwist Sport	130/60 - 13 M/C	53 P TL	ContiTwist Sport	1,8 / 2,0	1	
		130/60 - 13 M/C	53 J TL	Zippy 1	130/60 - 13 M/C	53 J TL	Zippy 1	1,8 / 2,0	1	
Rambla 250i		120/70 - 15 M/C			130/80 - 15 M/C				4	
GP1 250		120/70 - 14 M/C	55 S TL	ContiTwist	140/60 - 14 M/C	64 S TL	ContiTwist	1,8 / 2,0	1	
Mulhacén 659		110/80 R 18 M/C			150/80 R 18 M/C				4	
Ducati										
350 F3 Desmo	**ZDM 350R**	100/90 - 16 M/C			120/80 - 18 M/C				4	
400 SS Junior	**ZDM 400 J**	120/60 ZR 17 M/C	55 W TL	ContiForce	160/60 ZR 17 M/C	69 W TL	ContiForce	2,2 / 2,4	3	
		120/60 ZR 17 M/C	(55 W) TL	ContiMotion	160/60 ZR 17 M/C	(69 W) TL	ContiMotion	2,2 / 2,4	3	
		120/60 ZR 17 M/C	(55 W) TL	ContiRoadAttack	160/60 ZR 17 M/C	(69 W) TL	ContiRoadAttack	2,2 / 2,4	3	
		120/60 ZR 17 M/C	(55 W) TL	ContiSportAttack	160/60 ZR 17 M/C	(69 W) TL	ContiSportAttack	2,2 / 2,4	3	
M 600 Monster / Dark / City	**ZDM 600/M/M3**	120/60 ZR 17 M/C	55 W TL	ContiForce	160/60 ZR 17 M/C	69 W TL	ContiForce	2,2 / 2,5	3	
		120/60 ZR 17 M/C	(55 W) TL	ContiMotion	160/60 ZR 17 M/C	(69 W) TL	ContiMotion	2,2 / 2,5	3	
		120/60 ZR 17 M/C	(55 W) TL	ContiRoadAttack	160/60 ZR 17 M/C	(69 W) TL	ContiRoadAttack	2,2 / 2,5	2	
		120/60 ZR 17 M/C	(55 W) TL	ContiSportAttack	160/60 ZR 17 M/C	(69 W) TL	ContiSportAttack	2,2 / 2,5	2	
600 SS Nuda / Carenata	**ZDM 600 S**	120/60 ZR 17 M/C	55 W TL	ContiForce	160/60 ZR 17 M/C	69 W TL	ContiForce	2,2 / 2,5	3	
		120/60 ZR 17 M/C	(55 W) TL	ContiMotion	160/60 ZR 17 M/C	(69 W) TL	ContiMotion	2,2 / 2,5	3	
		120/60 ZR 17 M/C	(55 W) TL	ContiRoadAttack	160/60 ZR 17 M/C	(69 W) TL	ContiRoadAttack	2,2 / 2,5	3	
		120/60 ZR 17 M/C	(55 W) TL	ContiSportAttack	160/60 ZR 17 M/C	(69 W) TL	ContiSportAttack	2,2 / 2,5	3	
		120/70 ZR 17 M/C	(58 W) TL	ContiForce	160/60 ZR 17 M/C	69 W TL	ContiForce	2,2 / 2,5	3	
		120/70 ZR 17 M/C	(58 W) TL	ContiMotion	160/60 ZR 17 M/C	(69 W) TL	ContiMotion	2,2 / 2,5	3	
		120/70 ZR 17 M/C	(58 W) TL	ContiRoadAttack	160/60 ZR 17 M/C	(69 W) TL	ContiRoadAttack	2,2 / 2,5	3	
		120/70 ZR 17 M/C	(58 W) TL	ContiSportAttack	160/60 ZR 17 M/C	(69 W) TL	ContiSportAttack	2,2 / 2,5	3	
		120/70 ZR 17 M/C	(58 W) TL	ContiRaceAttack Street	160/60 ZR 17 M/C	(69 W) TL	ContiRaceAttack Street	2,2 / 2,5	3,21	
Monster 620 /Dark/s.i.e.	**M4 / 03 / 08**	120/60 ZR 17 M/C	55 W TL	ContiForce	160/60 ZR 17 M/C	69 W TL	ContiForce	2,2 / 2,5	3	
		120/60 ZR 17 M/C	(55 W) TL	ContiMotion	160/60 ZR 17 M/C	(69 W) TL	ContiMotion	2,2 / 2,5	3	
		120/60 ZR 17 M/C	(55 W) TL	ContiRoadAttack	160/60 ZR 17 M/C	(69 W) TL	ContiRoadAttack	2,2 / 2,5	2	
		120/60 ZR 17 M/C	(55 W) TL	ContiSportAttack	160/60 ZR 17 M/C	(69 W) TL	ContiSportAttack	2,2 / 2,5	2	
620 Sport Nuda / Carenata		120/70 ZR 17 M/C	(58 W) TL	ContiForce	160/60 ZR 17 M/C	69 W TL	ContiForce	2,2 / 2,5	3	
		120/70 ZR 17 M/C	(58 W) TL	ContiMotion	160/60 ZR 17 M/C	(69 W) TL	ContiMotion	2,2 / 2,5	3	
		120/70 ZR 17 M/C	(58 W) TL	ContiRoadAttack	160/60 ZR 17 M/C	(69 W) TL	ContiRoadAttack	2,2 / 2,5	3	
		120/70 ZR 17 M/C	(58 W) TL	ContiSportAttack	160/60 ZR 17 M/C	(69 W) TL	ContiSportAttack	2,2 / 2,5	3	
		120/70 ZR 17 M/C	(58 W) TL	ContiRaceAttack Street	160/60 ZR 17 M/C	(69 W) TL	ContiRaceAttack Street	2,2 / 2,5	3,21	
M 620 / Dark	**M4**	120/60 ZR 17 M/C	55 W TL	ContiForce	160/60 ZR 17 M/C	69 W TL	ContiForce	2,2 / 2,5	3	
		120/60 ZR 17 M/C	(55 W) TL	ContiMotion	160/60 ZR 17 M/C	(69 W) TL	ContiMotion	2,2 / 2,5	3	
		120/60 ZR 17 M/C	(55 W) TL	ContiRoadAttack	160/60 ZR 17 M/C	(69 W) TL	ContiRoadAttack	2,2 / 2,5	3	
		120/60 ZR 17 M/C	(55 W) TL	ContiSportAttack	160/60 ZR 17 M/C	(69 W) TL	ContiSportAttack	2,2 / 2,5	3	
Multistrada 620 / Dark	**A1 / 03**	120/60 ZR 17 M/C	55 W TL	ContiForce	160/60 ZR 17 M/C	69 W TL	ContiForce	2,2 / 2,5	3	
		120/60 ZR 17 M/C	(55 W) TL	ContiMotion	160/60 ZR 17 M/C	(69 W) TL	ContiMotion	2,2 / 2,5	3	
		120/60 ZR 17 M/C	(55 W) TL	ContiRoadAttack	160/60 ZR 17 M/C	(69 W) TL	ContiRoadAttack	2,2 / 2,5	2	
		120/60 ZR 17 M/C	(55 W) TL	ContiSportAttack	160/60 ZR 17 M/C	(69 W) TL	ContiSportAttack	2,2 / 2,5	2	
M 695 Monster	**M4 / 19**	120/60 ZR 17 M/C	55 W TL	ContiForce	160/60 ZR 17 M/C	69 W TL	ContiForce	2,2 / 2,5	3	
		120/60 ZR 17 M/C	(55 W) TL	ContiMotion	160/60 ZR 17 M/C	(69 W) TL	ContiMotion	2,2 / 2,5	3	
		120/60 ZR 17 M/C	(55 W) TL	ContiRoadAttack	160/60 ZR 17 M/C	(69 W) TL	ContiRoadAttack	2,2 / 2,5	2	
		120/60 ZR 17 M/C	(55 W) TL	ContiSportAttack	160/60 ZR 17 M/C	(69 W) TL	ContiSportAttack	2,2 / 2,5	2	
M 696 Monster	**M5 / 00**	120/60 ZR 17 M/C	55 W TL	ContiForce	160/60 ZR 17 M/C	69 W TL	ContiForce	2,2 / 2,5	3	
		120/60 ZR 17 M/C	(55 W) TL	ContiMotion	160/60 ZR 17 M/C	(69 W) TL	ContiMotion	2,2 / 2,5	2	
		120/60 ZR 17 M/C	(55 W) TL	ContiRoadAttack	160/60 ZR 17 M/C	(69 W) TL	ContiRoadAttack	2,2 / 2,5	2	
		120/60 ZR 17 M/C	(55 W) TL	ContiSportAttack	160/60 ZR 17 M/C	(69 W) TL	ContiSportAttack	2,2 / 2,5	2	
748 / Biposto / Strada / S / SP / SPS / R	**ZDM 748 S/ H3**	120/60 ZR 17 M/C	55 W TL	ContiForce	180/55 ZR 17 M/C	(73 W) TL	ContiForce	2,2 / 2,5	3	
		120/60 ZR 17 M/C	(55 W) TL	ContiMotion	180/55 ZR 17 M/C	(73 W) TL	ContiMotion	2,2 / 2,5	3	
		120/60 ZR 17 M/C	(55 W) TL	ContiRoadAttack	180/55 ZR 17 M/C	(73 W) TL	ContiRoadAttack	2,2 / 2,5	3	
		120/60 ZR 17 M/C	(55 W) TL	ContiSportAttack	180/55 ZR 17 M/C	(73 W) TL	ContiSportAttack	2,2 / 2,5	3	
		120/70 ZR 17 M/C	(58 W) TL	ContiForce Max	180/55 ZR 17 M/C	(73 W) TL	ContiForce Max	2,2 / 2,5	2	
		120/70 ZR 17 M/C	(58 W) TL	ContiMotion	180/55 ZR 17 M/C	(73 W) TL	ContiMotion	2,2 / 2,5	3	
		120/70 ZR 17 M/C	(58 W) TL	ContiRoadAttack	180/55 ZR 17 M/C	(73 W) TL	ContiRoadAttack B	2,2 / 2,5	2	
		120/70 ZR 17 M/C	(58 W) TL	ContiSportAttack	180/55 ZR 17 M/C	(73 W) TL	ContiSportAttack	2,2 / 2,5	2	
		120/70 ZR 17 M/C	(58 W) TL	ContiRaceAttack Street	180/55 ZR 17 M/C	(73 W) TL	ContiRaceAttack Street	2,2 / 2,5	2,22	
749 / S / R / Dark	**H5**	120/70 ZR 17 M/C	(58 W) TL	ContiForce	180/55 ZR 17 M/C	(73 W) TL	ContiForce	2,2 / 2,5	3	
		120/70 ZR 17 M/C	(58 W) TL	ContiForce Max	180/55 ZR 17 M/C	(73 W) TL	ContiForce Max	2,2 / 2,5	2	
		120/70 ZR 17 M/C	(58 W) TL	ContiMotion	180/55 ZR 17 M/C	(73 W) TL	ContiMotion	2,2 / 2,5	3	
		120/70 ZR 17 M/C	(58 W) TL	ContiRoadAttack Z	180/55 ZR 17 M/C	(73 W) TL	ContiRoadAttack B	2,2 / 2,5	2	
		120/70 ZR 17 M/C	(58 W) TL	ContiSportAttack	180/55 ZR 17 M/C	(73 W) TL	ContiSportAttack	2,2 / 2,5	2	

Bitte Erklärungen zu den Tabellen auf Seite 30 sowie Fußnoten auf Seite 192 beachten.

Please consider explanations on page 30 and remarks on page 192.

Veuillez tenir compte des explications de la page 30 et des remarques de la page 192.

◁ Ducati ▷

Modell Model Modèle	Typ Type Type	Vorderrad / Front wheel / Roue avant Größe Size Dimension	Index Index Indice	Profil Pattern Profil	Hinterrad / Rear wheel / Roue arrière Größe Size Dimension	Index Index Indice	Profil Pattern Profil	Luftdru. v/h Pressure f/r Pression av/ar (bar)	Fußnoten Remarks Notices	Schlauch Tube Chambre à air
		120/70 ZR 17 M/C	(58 W) TL	ContiForce	190/50 ZR 17 M/C	(73 W) TL	ContiForce	2,2 / 2,5	3	
		120/70 ZR 17 M/C	(58 W) TL	ContiForce Max	190/50 ZR 17 M/C	(73 W) TL	ContiForce Max	2,2 / 2,5	2	
		120/70 ZR 17 M/C	(58 W) TL	ContiMotion	190/50 ZR 17 M/C	(73 W) TL	ContiMotion	2,2 / 2,5	3	
		120/70 ZR 17 M/C	(58 W) TL	ContiRoadAttack	190/50 ZR 17 M/C	(73 W) TL	ContiRoadAttack	2,2 / 2,5	3	
		120/70 ZR 17 M/C	(58 W) TL	ContiSportAttack	190/50 ZR 17 M/C	(73 W) TL	ContiSportAttack	2,2 / 2,5	2	
		120/70 ZR 17 M/C	(58 W) TL	ContiRaceAttack Street	190/50 ZR 17 M/C	(73 W) TL	ContiRaceAttack Street	2,2 / 2,5	2,21	
750 F1	**ZDM 750 R**	120/80 - 16 M/C	60 V TL	TKV 11	130/80 - 18 M/C	66 V TL	TKV 12	2,4 / 2,8	3	
		120/80 - 16 M/C	60 V TL	ContiGo!	130/80 - 18 M/C	66 V TL	ContiGo!	2,4 / 2,8	3	
M 750 Monster / Dark / City	**ZDM M1 / M4**	120/60 ZR 17 M/C	55 W TL	ContiForce	160/60 ZR 17 M/C	69 W TL	ContiForce	2,1 / 2,3	3	
		120/60 ZR 17 M/C	(55 W) TL	ContiMotion	160/60 ZR 17 M/C	(69 W) TL	ContiMotion	2,1 / 2,3	3	
		120/60 ZR 17 M/C	(55 W) TL	ContiRoadAttack	160/60 ZR 17 M/C	(69 W) TL	ContiRoadAttack	2,1 / 2,3	2	
		120/60 ZR 17 M/C	(55 W) TL	ContiSportAttack	160/60 ZR 17 M/C	(69 W) TL	ContiSportAttack	2,1 / 2,3	2	
750 Paso	**ZDM 750 PC**	130/60 ZR 16 M/C			160/60 ZR 16 M/C				4	
750 Supersport -'90	**ZDM 750 S**	130/60 ZR 16 M/C			160/60 ZR 16 M/C				4	
750 SS Supersport '91-'98	**ZDM 750 SC**	120/60 ZR 17 M/C	55 W TL	ContiForce	160/60 ZR 17 M/C	69 W TL	ContiForce	2,2 / 2,5	3	
		120/60 ZR 17 M/C	(55 W) TL	ContiMotion	160/60 ZR 17 M/C	(69 W) TL	ContiMotion	2,2 / 2,5	3	
		120/60 ZR 17 M/C	(55 W) TL	ContiRoadAttack	160/60 ZR 17 M/C	(69 W) TL	ContiRoadAttack	2,2 / 2,5	2	
		120/60 ZR 17 M/C	(55 W) TL	ContiSportAttack	160/60 ZR 17 M/C	(69 W) TL	ContiSportAttack	2,2 / 2,5	3	
		120/70 ZR 17 M/C	(58 W) TL	ContiForce	160/60 ZR 17 M/C	69 W TL	ContiForce	2,2 / 2,5	3	
		120/70 ZR 17 M/C	(58 W) TL	ContiMotion	160/60 ZR 17 M/C	(69 W) TL	ContiMotion	2,2 / 2,5	3	
		120/70 ZR 17 M/C	(58 W) TL	ContiRoadAttack	160/60 ZR 17 M/C	(69 W) TL	ContiRoadAttack	2,2 / 2,5	3	
		120/70 ZR 17 M/C	(58 W) TL	ContiSportAttack	160/60 ZR 17 M/C	(69 W) TL	ContiSportAttack	2,2 / 2,5	2	
		120/70 ZR 17 M/C	(58 W) TL	ContiRaceAttack Street	160/60 ZR 17 M/C	(69 W) TL	ContiRaceAttack Street	2,2 / 2,5	3,21	
750 SS ie '99-	**ZDM V2**	120/70 ZR 17 M/C	(58 W) TL	ContiForce	160/60 ZR 17 M/C	69 W TL	ContiForce	2,2 / 2,5	3	
		120/70 ZR 17 M/C	(58 W) TL	ContiMotion	160/60 ZR 17 M/C	(69 W) TL	ContiMotion	2,2 / 2,5	3	
		120/70 ZR 17 M/C	(58 W) TL	ContiRoadAttack	160/60 ZR 17 M/C	(69 W) TL	ContiRoadAttack	2,2 / 2,5	3	
		120/70 ZR 17 M/C	(58 W) TL	ContiSportAttack	160/60 ZR 17 M/C	(69 W) TL	ContiSportAttack	2,2 / 2,5	3	
		120/70 ZR 17 M/C	(58 W) TL	ContiRaceAttack Street	160/60 ZR 17 M/C	(69 W) TL	ContiRaceAttack Street	2,2 / 2,5	3,21	
Monster 800/Dark/s.i.e.	**M4 / 06**	120/60 ZR 17 M/C	55 W TL	ContiForce	160/60 ZR 17 M/C	69 W TL	ContiForce	2,2 / 2,5	3	
		120/60 ZR 17 M/C	(55 W) TL	ContiMotion	160/60 ZR 17 M/C	(69 W) TL	ContiMotion	2,2 / 2,5	3	
		120/60 ZR 17 M/C	(55 W) TL	ContiRoadAttack	160/60 ZR 17 M/C	(69 W) TL	ContiRoadAttack	2,2 / 2,5	2	
		120/60 ZR 17 M/C	(55 W) TL	ContiSportAttack	160/60 ZR 17 M/C	(69 W) TL	ContiSportAttack	2,2 / 2,5	2	
MS2R Monster / Dark	**M4 / 14**	120/70 ZR 17 M/C	(58 W) TL	ContiForce	180/55 ZR 17 M/C	(73 W) TL	ContiForce	2,2 / 2,5	3	
		120/70 ZR 17 M/C	(58 W) TL	ContiForce Max	180/55 ZR 17 M/C	(73 W) TL	ContiForce Max	2,2 / 2,5	2	
		120/70 ZR 17 M/C	(58 W) TL	ContiMotion	180/55 ZR 17 M/C	(73 W) TL	ContiMotion	2,2 / 2,5	3	
		120/70 ZR 17 M/C	(58 W) TL	ContiRoadAttack Z	180/55 ZR 17 M/C	(73 W) TL	ContiRoadAttack	2,2 / 2,5	2	
		120/70 ZR 17 M/C	(58 W) TL	ContiSportAttack	180/55 ZR 17 M/C	(73 W) TL	ContiSportAttack	2,2 / 2,5	2	
		120/70 ZR 17 M/C	(58 W) TL	ContiRaceAttack Street	180/55 ZR 17 M/C	(73 W) TL	ContiRaceAttack Street	2,2 / 2,5	2,22	
MS2R 800 Monster	**M4 / 21**	120/70 ZR 17 M/C	(58 W) TL	ContiForce	180/55 ZR 17 M/C	(73 W) TL	ContiForce	2,2 / 2,5	3	
		120/70 ZR 17 M/C	(58 W) TL	ContiForce Max	180/55 ZR 17 M/C	(73 W) TL	ContiForce Max	2,2 / 2,5	2	
		120/70 ZR 17 M/C	(58 W) TL	ContiMotion	180/55 ZR 17 M/C	(73 W) TL	ContiMotion	2,2 / 2,5	2	
		120/70 ZR 17 M/C	(58 W) TL	ContiRoadAttack Z	180/55 ZR 17 M/C	(73 W) TL	ContiRoadAttack	2,2 / 2,5	2	
		120/70 ZR 17 M/C	(58 W) TL	ContiSportAttack	180/55 ZR 17 M/C	(73 W) TL	ContiSportAttack	2,2 / 2,5	2	
		120/70 ZR 17 M/C	(58 W) TL	ContiRaceAttack Street	180/55 ZR 17 M/C	(73 W) TL	ContiRaceAttack Street	2,2 / 2,5	2,22	
800 S/SS	**V5**	120/70 ZR 17 M/C	(58 W) TL	ContiForce	170/60 ZR 17 M/C	(72 W) TL	ContiForce	2,2 / 2,5	3	
		120/70 ZR 17 M/C	(58 W) TL	ContiRoadAttack Z	170/60 ZR 17 M/C	(72 W) TL	ContiRoadAttack	2,2 / 2,5	2	
		120/70 ZR 17 M/C	(58 W) TL	ContiForce	180/55 ZR 17 M/C	(73 W) TL	ContiForce	2,2 / 2,5	3	
		120/70 ZR 17 M/C	(58 W) TL	ContiForce Max	180/55 ZR 17 M/C	(73 W) TL	ContiForce Max	2,2 / 2,5	2	
		120/70 ZR 17 M/C	(58 W) TL	ContiMotion	180/55 ZR 17 M/C	(73 W) TL	ContiMotion	2,2 / 2,5	3	
		120/70 ZR 17 M/C	(58 W) TL	ContiRoadAttack	180/55 ZR 17 M/C	(73 W) TL	ContiRoadAttack B	2,2 / 2,5	2	
		120/70 ZR 17 M/C	(58 W) TL	ContiSportAttack	180/55 ZR 17 M/C	(73 W) TL	ContiSportAttack	2,2 / 2,5	2	
		120/70 ZR 17 M/C	(58 W) TL	ContiRaceAttack Street	180/55 ZR 17 M/C	(73 W) TL	ContiRaceAttack Street	2,2 / 2,5	2,22	
848		120/70 ZR 17 M/C	(58 W) TL	ContiForce	180/55 ZR 17 M/C	(73 W) TL	ContiForce	2,2 / 2,5	3	
		120/70 ZR 17 M/C	(58 W) TL	ContiForce Max	180/55 ZR 17 M/C	(73 W) TL	ContiForce Max	2,2 / 2,5	3	
		120/70 ZR 17 M/C	(58 W) TL	ContiMotion	180/55 ZR 17 M/C	(73 W) TL	ContiMotion	2,2 / 2,5	3	
		120/70 ZR 17 M/C	(58 W) TL	ContiRoadAttack Z	180/55 ZR 17 M/C	(73 W) TL	ContiRoadAttack	2,2 / 2,5	2	
		120/70 ZR 17 M/C	(58 W) TL	ContiSportAttack	180/55 ZR 17 M/C	(73 W) TL	ContiSportAttack	2,2 / 2,5	2	
		120/70 ZR 17 M/C	(58 W) TL	ContiRaceAttack Street	180/55 ZR 17 M/C	(73 W) TL	ContiRaceAttack Street	2,2 / 2,5	2,22	
851 Strada '89-	**ZDM 851 S3**	120/70 ZR 17 M/C	(58 W) TL	ContiForce	180/55 ZR 17 M/C	(73 W) TL	ContiForce	2,2 / 2,5	3	
		120/70 ZR 17 M/C	(58 W) TL	ContiForce Max	180/55 ZR 17 M/C	(73 W) TL	ContiForce Max	2,2 / 2,5	2	
		120/70 ZR 17 M/C	(58 W) TL	ContiMotion	180/55 ZR 17 M/C	(73 W) TL	ContiMotion	2,2 / 2,5	3	
		120/70 ZR 17 M/C	(58 W) TL	ContiRoadAttack	180/55 ZR 17 M/C	(73 W) TL	ContiRoadAttack	2,2 / 2,5	3	
		120/70 ZR 17 M/C	(58 W) TL	ContiSportAttack	180/55 ZR 17 M/C	(73 W) TL	ContiSportAttack	2,2 / 2,5	3	
		120/70 ZR 17 M/C	(58 W) TL	ContiRaceAttack Street	180/55 ZR 17 M/C	(73 W) TL	ContiRaceAttack Street	2,2 / 2,5	3,22	
888	**ZDM 888 S**	120/70 ZR 17 M/C	(58 W) TL	ContiForce	180/55 ZR 17 M/C	(73 W) TL	ContiForce	2,2 / 2,5	3	

Bitte Erklärungen zu den Tabellen auf Seite 30 sowie Fußnoten auf Seite 192 beachten.

Please consider explanations on page 30 and remarks on page 192.

Veuillez tenir compte des explications de la page 30 et des remarques de la page 192.

▷ Ducati ▷

Modell Model Modèle	Typ Type Type	Vorderrad / Front wheel / Roue avant Größe Size Dimension	Index Index Indice	Profil Pattern Profil	Hinterrad / Rear wheel / Roue arrière Größe Size Dimension	Index Index Indice	Profil Pattern Profil	Luftdru. v/h Pressure f/r Pression av/ar (bar)	Fußnoten Remarks Notices	Schlauch Tube Chambre à air
		120/70 ZR 17 M/C	(58 W) TL	ContiForce Max	180/55 ZR 17 M/C	(73 W) TL	ContiForce Max	2,2 / 2,5	2	
		120/70 ZR 17 M/C	(58 W) TL	ContiMotion	180/55 ZR 17 M/C	(73 W) TL	ContiMotion	2,2 / 2,5	3	
		120/70 ZR 17 M/C	(58 W) TL	ContiRoadAttack	180/55 ZR 17 M/C	(73 W) TL	ContiRoadAttack	2,2 / 2,5	3	
		120/70 ZR 17 M/C	(58 W) TL	ContiSportAttack	180/55 ZR 17 M/C	(73 W) TL	ContiSportAttack	2,2 / 2,5	3	
		120/70 ZR 17 M/C	(58 W) TL	ContiRaceAttack Street	180/55 ZR 17 M/C	(73 W) TL	ContiRaceAttack Street	2,2 / 2,5	3,22	
888 SP	**ZDM 888 S1**	120/70 ZR 17 M/C	(58 W) TL	ContiForce	180/55 ZR 17 M/C	(73 W) TL	ContiForce	2,2 / 2,5	3	
		120/70 ZR 17 M/C	(58 W) TL	ContiForce Max	180/55 ZR 17 M/C	(73 W) TL	ContiForce Max	2,2 / 2,5	2	
		120/70 ZR 17 M/C	(58 W) TL	ContiMotion	180/55 ZR 17 M/C	(73 W) TL	ContiMotion	2,2 / 2,5	3	
		120/70 ZR 17 M/C	(58 W) TL	ContiRoadAttack	180/55 ZR 17 M/C	(73 W) TL	ContiRoadAttack	2,2 / 2,5	3	
		120/70 ZR 17 M/C	(58 W) TL	ContiSportAttack	180/55 ZR 17 M/C	(73 W) TL	ContiSportAttack	2,2 / 2,5	3	
		120/70 ZR 17 M/C	(58 W) TL	ContiRaceAttack Street	180/55 ZR 17 M/C	(73 W) TL	ContiRaceAttack Street	2,2 / 2,5	3,22	
M 900 Monster / M 900 S / Dark / City / Metallic / Cromo	**M**	120/70 ZR 17 M/C	(58 W) TL	ContiForce	170/60 ZR 17 M/C	(72 W) TL	ContiForce	2,2 / 2,5	3	
		120/70 ZR 17 M/C	(58 W) TL	ContiRoadAttack	170/60 ZR 17 M/C	(72 W) TL	ContiRoadAttack	2,2 / 2,5	3	
		120/70 ZR 17 M/C	(58 W) TL	ContiForce	180/55 ZR 17 M/C	(73 W) TL	ContiForce	2,2 / 2,5	3	
		120/70 ZR 17 M/C	(58 W) TL	ContiForce Max	180/55 ZR 17 M/C	(73 W) TL	ContiForce Max	2,2 / 2,5	2	
		120/70 ZR 17 M/C	(58 W) TL	ContiMotion	180/55 ZR 17 M/C	(73 W) TL	ContiMotion	2,2 / 2,5	3	
		120/70 ZR 17 M/C	(58 W) TL	ContiRoadAttack	180/55 ZR 17 M/C	(73 W) TL	ContiRoadAttack	2,2 / 2,5	2	
		120/70 ZR 17 M/C	(58 W) TL	ContiSportAttack	180/55 ZR 17 M/C	(73 W) TL	ContiSportAttack	2,2 / 2,5	2	
		120/70 ZR 17 M/C	(58 W) TL	ContiRaceAttack Street	180/55 ZR 17 M/C	(73 W) TL	ContiRaceAttack Street	2,2 / 2,5	2,22	
M 900 ie Monster / Dark	**M2 / M4**	120/70 ZR 17 M/C	(58 W) TL	ContiForce	180/55 ZR 17 M/C	(73 W) TL	ContiForce	2,2 / 2,5	3	
		120/70 ZR 17 M/C	(58 W) TL	ContiForce Max	180/55 ZR 17 M/C	(73 W) TL	ContiForce Max	2,2 / 2,5	2	
		120/70 ZR 17 M/C	(58 W) TL	ContiMotion	180/55 ZR 17 M/C	(73 W) TL	ContiMotion	2,2 / 2,5	2	
		120/70 ZR 17 M/C	(58 W) TL	ContiRoadAttack	180/55 ZR 17 M/C	(73 W) TL	ContiRoadAttack	2,2 / 2,5	2	
		120/70 ZR 17 M/C	(58 W) TL	ContiSportAttack	180/55 ZR 17 M/C	(73 W) TL	ContiSportAttack	2,2 / 2,5	2	
		120/70 ZR 17 M/C	(58 W) TL	ContiRaceAttack Street	180/55 ZR 17 M/C	(73 W) TL	ContiRaceAttack Street	2,2 / 2,5	2,22	
Monster S4	**M4 / 00**	120/70 ZR 17 M/C	(58 W) TL	ContiForce	180/55 ZR 17 M/C	(73 W) TL	ContiForce	2,2 / 2,5	3	
		120/70 ZR 17 M/C	(58 W) TL	ContiForce Max	180/55 ZR 17 M/C	(73 W) TL	ContiForce Max	2,2 / 2,5	2	
		120/70 ZR 17 M/C	(58 W) TL	ContiMotion	180/55 ZR 17 M/C	(73 W) TL	ContiMotion	2,2 / 2,5	2	
		120/70 ZR 17 M/C	(58 W) TL	ContiRoadAttack	180/55 ZR 17 M/C	(73 W) TL	ContiRoadAttack	2,2 / 2,5	2	
		120/70 ZR 17 M/C	(58 W) TL	ContiSportAttack	180/55 ZR 17 M/C	(73 W) TL	ContiSportAttack	2,2 / 2,5	2	
		120/70 ZR 17 M/C	(58 W) TL	ContiRaceAttack Street	180/55 ZR 17 M/C	(73 W) TL	ContiRaceAttack Street	2,2 / 2,5	2,22	
Monster Foggy 916		120/70 ZR 17 M/C	(58 W) TL	ContiForce	180/55 ZR 17 M/C	(73 W) TL	ContiForce	2,2 / 2,5	3	
		120/70 ZR 17 M/C	(58 W) TL	ContiForce Max	180/55 ZR 17 M/C	(73 W) TL	ContiForce Max	2,2 / 2,5	3	
		120/70 ZR 17 M/C	(58 W) TL	ContiMotion	180/55 ZR 17 M/C	(73 W) TL	ContiMotion	2,2 / 2,5	3	
		120/70 ZR 17 M/C	(58 W) TL	ContiRoadAttack	180/55 ZR 17 M/C	(73 W) TL	ContiRoadAttack	2,2 / 2,5	3	
		120/70 ZR 17 M/C	(58 W) TL	ContiSportAttack	180/55 ZR 17 M/C	(73 W) TL	ContiSportAttack	2,2 / 2,5	3	
		120/70 ZR 17 M/C	(58 W) TL	ContiRaceAttack Street	180/55 ZR 17 M/C	(73 W) TL	ContiRaceAttack Street	2,2 / 2,5	3,22	
MH 900 e		120/65 ZR 17 M/C			170/60 ZR 17 M/C				4	
900 SL	**ZDM 906 SC2**	120/70 ZR 17 M/C	(58 W) TL	ContiForce	180/55 ZR 17 M/C	(73 W) TL	ContiForce	2,2 / 2,5	3	
		120/70 ZR 17 M/C	(58 W) TL	ContiForce Max	180/55 ZR 17 M/C	(73 W) TL	ContiForce Max	2,2 / 2,5	3	
		120/70 ZR 17 M/C	(58 W) TL	ContiMotion	180/55 ZR 17 M/C	(73 W) TL	ContiMotion	2,2 / 2,5	3	
		120/70 ZR 17 M/C	(58 W) TL	ContiRoadAttack	180/55 ZR 17 M/C	(73 W) TL	ContiRoadAttack	2,2 / 2,5	3	
		120/70 ZR 17 M/C	(58 W) TL	ContiSportAttack	180/55 ZR 17 M/C	(73 W) TL	ContiSportAttack	2,2 / 2,5	3	
		120/70 ZR 17 M/C	(58 W) TL	ContiRaceAttack Street	180/55 ZR 17 M/C	(73 W) TL	ContiRaceAttack Street	2,2 / 2,5	3,22	
900 SS '91-'98	**ZDM 906 SC2**	120/70 ZR 17 M/C	(58 W) TL	ContiForce	180/55 ZR 17 M/C	(73 W) TL	ContiForce	2,2 / 2,5	3	
		120/70 ZR 17 M/C	(58 W) TL	ContiForce Max	180/55 ZR 17 M/C	(73 W) TL	ContiForce Max	2,2 / 2,5	2	
		120/70 ZR 17 M/C	(58 W) TL	ContiMotion	180/55 ZR 17 M/C	(73 W) TL	ContiMotion	2,2 / 2,5	3	
		120/70 ZR 17 M/C	(58 W) TL	ContiRoadAttack Z	180/55 ZR 17 M/C	(73 W) TL	ContiRoadAttack	2,2 / 2,5	2	
		120/70 ZR 17 M/C	(58 W) TL	ContiSportAttack	180/55 ZR 17 M/C	(73 W) TL	ContiSportAttack	2,2 / 2,5	2	
		120/70 ZR 17 M/C	(58 W) TL	ContiRaceAttack Street	180/55 ZR 17 M/C	(73 W) TL	ContiRaceAttack Street	2,2 / 2,5	3,22	
900 SS FE '98	**ZDM 906 SC2**	120/70 ZR 17 M/C	(58 W) TL	ContiForce	180/55 ZR 17 M/C	(73 W) TL	ContiForce	2,2 / 2,5	3	
		120/70 ZR 17 M/C	(58 W) TL	ContiForce Max	180/55 ZR 17 M/C	(73 W) TL	ContiForce Max	2,2 / 2,5	2	
		120/70 ZR 17 M/C	(58 W) TL	ContiMotion	180/55 ZR 17 M/C	(73 W) TL	ContiMotion	2,2 / 2,5	3	
		120/70 ZR 17 M/C	(58 W) TL	ContiRoadAttack Z	180/55 ZR 17 M/C	(73 W) TL	ContiRoadAttack	2,2 / 2,5	2	
		120/70 ZR 17 M/C	(58 W) TL	ContiSportAttack	180/55 ZR 17 M/C	(73 W) TL	ContiSportAttack	2,2 / 2,5	2	
		120/70 ZR 17 M/C	(58 W) TL	ContiRaceAttack Street	180/55 ZR 17 M/C	(73 W) TL	ContiRaceAttack Street	2,2 / 2,5	3,22	
900 SS	**ZDM V1**	120/70 ZR 17 M/C	(58 W) TL	ContiForce	180/55 ZR 17 M/C	(73 W) TL	ContiForce	2,2 / 2,5	3	
		120/70 ZR 17 M/C	(58 W) TL	ContiForce Max	180/55 ZR 17 M/C	(73 W) TL	ContiForce Max	2,2 / 2,5	3	
		120/70 ZR 17 M/C	(58 W) TL	ContiMotion	180/55 ZR 17 M/C	(73 W) TL	ContiMotion	2,2 / 2,5	3	
		120/70 ZR 17 M/C	(58 W) TL	ContiRoadAttack	180/55 ZR 17 M/C	(73 W) TL	ContiRoadAttack	2,2 / 2,5	3	
		120/70 ZR 17 M/C	(58 W) TL	ContiSportAttack	180/55 ZR 17 M/C	(73 W) TL	ContiSportAttack	2,2 / 2,5	3	
		120/70 ZR 17 M/C	(58 W) TL	ContiRaceAttack Street	180/55 ZR 17 M/C	(73 W) TL	ContiRaceAttack Street	2,2 / 2,5	3,22	
900 SS ie / 900 SS HF ie '99-	**ZDM V1**	120/70 ZR 17 M/C	(58 W) TL	ContiRoadAttack Z	170/60 ZR 17 M/C	(72 W) TL	ContiRoadAttack	2,2 / 2,5	2	
		120/70 ZR 17 M/C	(58 W) TL	ContiForce	180/55 ZR 17 M/C	(73 W) TL	ContiForce	2,2 / 2,5	3	
		120/70 ZR 17 M/C	(58 W) TL	ContiForce Max	180/55 ZR 17 M/C	(73 W) TL	ContiForce Max	2,2 / 2,5	2	

Bitte Erklärungen zu den Tabellen auf Seite 30 sowie Fußnoten auf Seite 192 beachten.

Please consider explanations on page 30 and remarks on page 192.

Veuillez tenir compte des explications de la page 30 et des remarques de la page 192.

◁ Ducati ▷

Modell Model Modèle	Typ Type Type	Vorderrad / Front wheel / Roue avant Größe Size Dimension	Index Index Indice	Profil Pattern Profil	Hinterrad / Rear wheel / Roue arrière Größe Size Dimension	Index Index Indice	Profil Pattern Profil	Luftdru. v/h Pressure f/r Pression av/ar (bar)	Fußnoten Remarks Notices	Schlauch Tube Chambre à air
		120/70 ZR 17 M/C	(58 W) TL	ContiMotion	180/55 ZR 17 M/C	(73 W) TL	ContiMotion	2,2 / 2,5	3	
		120/70 ZR 17 M/C	(58 W) TL	ContiRoadAttack Z	180/55 ZR 17 M/C	(73 W) TL	ContiRoadAttack	2,2 / 2,5	2	
		120/70 ZR 17 M/C	(58 W) TL	ContiSportAttack	180/55 ZR 17 M/C	(73 W) TL	ContiSportAttack	2,2 / 2,5	2	
		120/70 ZR 17 M/C	(58 W) TL	ContiRaceAttack Street	180/55 ZR 17 M/C	(73 W) TL	ContiRaceAttack Street	2,2 / 2,5	2,22	
S 900 ie Carenata / Nuda	**ZDM V1**	120/70 ZR 17 M/C	(58 W) TL	ContiForce	180/55 ZR 17 M/C	(73 W) TL	ContiForce	2,2 / 2,5	3	
		120/70 ZR 17 M/C	(58 W) TL	ContiForce Max	180/55 ZR 17 M/C	(73 W) TL	ContiForce Max	2,2 / 2,5	3	
		120/70 ZR 17 M/C	(58 W) TL	ContiMotion	180/55 ZR 17 M/C	(73 W) TL	ContiMotion	2,2 / 2,5	3	
		120/70 ZR 17 M/C	(58 W) TL	ContiRoadAttack	180/55 ZR 17 M/C	(73 W) TL	ContiRoadAttack	2,2 / 2,5	3	
		120/70 ZR 17 M/C	(58 W) TL	ContiSportAttack	180/55 ZR 17 M/C	(73 W) TL	ContiSportAttack	2,2 / 2,5	3	
		120/70 ZR 17 M/C	(58 W) TL	ContiRaceAttack Street	180/55 ZR 17 M/C	(73 W) TL	ContiRaceAttack Street	2,2 / 2,5	3,22	
SS 900 ie Carenata / Nuda	**ZDM V1**	120/70 ZR 17 M/C	(58 W) TL	ContiForce	180/55 ZR 17 M/C	(73 W) TL	ContiForce	2,2 / 2,5	3	
		120/70 ZR 17 M/C	(58 W) TL	ContiForce Max	180/55 ZR 17 M/C	(73 W) TL	ContiForce Max	2,2 / 2,5	2	
		120/70 ZR 17 M/C	(58 W) TL	ContiMotion	180/55 ZR 17 M/C	(73 W) TL	ContiMotion	2,2 / 2,5	3	
		120/70 ZR 17 M/C	(58 W) TL	ContiRoadAttack	180/55 ZR 17 M/C	(73 W) TL	ContiRoadAttack B	2,2 / 2,5	2	
		120/70 ZR 17 M/C	(58 W) TL	ContiSportAttack	180/55 ZR 17 M/C	(73 W) TL	ContiSportAttack	2,2 / 2,5	2	
		120/70 ZR 17 M/C	(58 W) TL	ContiRaceAttack Street	180/55 ZR 17 M/C	(73 W) TL	ContiRaceAttack Street	2,2 / 2,5	3,22	
906 Paso	**ZDM 906PC**	130/60 ZR 16 M/C			160/60 ZR 16 M/C				4	
907 i.e.Paso	**ZDM 906PI2**	120/70 ZR 17 M/C	(58 W) TL	ContiForce	170/60 ZR 17 M/C	(72 W) TL	ContiForce	2,2 / 2,5	3	
		120/70 ZR 17 M/C	(58 W) TL	ContiRoadAttack	170/60 ZR 17 M/C	(72 W) TL	ContiRoadAttack	2,2 / 2,5	3	
ST2 Sport Turismo	**S1**	120/70 ZR 17 M/C	(58 W) TL	ContiForce	170/60 ZR 17 M/C	(72 W) TL	ContiForce	2,2 / 2,5	3	
		120/70 ZR 17 M/C	(58 W) TL	ContiRoadAttack Z	170/60 ZR 17 M/C	(72 W) TL	ContiRoadAttack	2,2 / 2,5	2	
		120/70 ZR 17 M/C	(58 W) TL	ContiForce	180/55 ZR 17 M/C	(73 W) TL	ContiForce	2,2 / 2,5	3	
		120/70 ZR 17 M/C	(58 W) TL	ContiForce Max	180/55 ZR 17 M/C	(73 W) TL	ContiForce Max	2,2 / 2,5	3	
		120/70 ZR 17 M/C	(58 W) TL	ContiMotion	180/55 ZR 17 M/C	(73 W) TL	ContiMotion	2,2 / 2,5	3	
		120/70 ZR 17 M/C	(58 W) TL	ContiRoadAttack	180/55 ZR 17 M/C	(73 W) TL	ContiRoadAttack	2,2 / 2,5	3	
		120/70 ZR 17 M/C	(58 W) TL	ContiSportAttack	180/55 ZR 17 M/C	(73 W) TL	ContiSportAttack	2,2 / 2,5	3	
		120/70 ZR 17 M/C	(58 W) TL	ContiRaceAttack Street	180/55 ZR 17 M/C	(73 W) TL	ContiRaceAttack Street	2,2 / 2,5	3,22	
ST3 / S Sport Turismo	**S3 / 00 - S3 / 02**	120/70 ZR 17 M/C	(58 W) TL	ContiForce	180/55 ZR 17 M/C	(73 W) TL	ContiForce	2,2 / 2,5	3	
		120/70 ZR 17 M/C	(58 W) TL	ContiForce Max	180/55 ZR 17 M/C	(73 W) TL	ContiForce Max	2,2 / 2,5	2	
		120/70 ZR 17 M/C	(58 W) TL	ContiMotion	180/55 ZR 17 M/C	(73 W) TL	ContiMotion	2,2 / 2,5	3	
		120/70 ZR 17 M/C	(58 W) TL	ContiRoadAttack Z	180/55 ZR 17 M/C	(73 W) TL	ContiRoadAttack	2,2 / 2,5	2	
		120/70 ZR 17 M/C	(58 W) TL	ContiSportAttack	180/55 ZR 17 M/C	(73 W) TL	ContiSportAttack	2,2 / 2,5	2	
		120/70 ZR 17 M/C	(58 W) TL	ContiRaceAttack Street	180/55 ZR 17 M/C	(73 W) TL	ContiRaceAttack Street	2,2 / 2,5	2,22	
ST4S Sport Turismo (ABS)	**S3 / 01**	120/70 ZR 17 M/C	(58 W) TL	ContiForce	180/55 ZR 17 M/C	(73 W) TL	ContiForce	2,2 / 2,5	3	
		120/70 ZR 17 M/C	(58 W) TL	ContiForce Max	180/55 ZR 17 M/C	(73 W) TL	ContiForce Max	2,2 / 2,5	2	
		120/70 ZR 17 M/C	(58 W) TL	ContiMotion	180/55 ZR 17 M/C	(73 W) TL	ContiMotion	2,2 / 2,5	3	
		120/70 ZR 17 M/C	(58 W) TL	ContiRoadAttack	180/55 ZR 17 M/C	(73 W) TL	ContiRoadAttack	2,2 / 2,5	2	
		120/70 ZR 17 M/C	(58 W) TL	ContiSportAttack	180/55 ZR 17 M/C	(73 W) TL	ContiSportAttack	2,2 / 2,5	3	
		120/70 ZR 17 M/C	(58 W) TL	ContiRaceAttack Street	180/55 ZR 17 M/C	(73 W) TL	ContiRaceAttack Street	2,2 / 2,5	2,22	
ST4 / S Sport Turismo	**S2**	120/70 ZR 17 M/C	(58 W) TL	ContiForce	180/55 ZR 17 M/C	(73 W) TL	ContiForce	2,2 / 2,5	3	
		120/70 ZR 17 M/C	(58 W) TL	ContiForce Max	180/55 ZR 17 M/C	(73 W) TL	ContiForce Max	2,2 / 2,5	2	
		120/70 ZR 17 M/C	(58 W) TL	ContiMotion	180/55 ZR 17 M/C	(73 W) TL	ContiMotion	2,2 / 2,5	3	
		120/70 ZR 17 M/C	(58 W) TL	ContiRoadAttack	180/55 ZR 17 M/C	(73 W) TL	ContiRoadAttack	2,2 / 2,5	3	
		120/70 ZR 17 M/C	(58 W) TL	ContiSportAttack	180/55 ZR 17 M/C	(73 W) TL	ContiSportAttack	2,2 / 2,5	3	
		120/70 ZR 17 M/C	(58 W) TL	ContiForce	190/50 ZR 17 M/C	(73 W) TL	ContiForce	2,2 / 2,5	3	
		120/70 ZR 17 M/C	(58 W) TL	ContiForce Max	190/50 ZR 17 M/C	(73 W) TL	ContiForce Max	2,2 / 2,5	2	
		120/70 ZR 17 M/C	(58 W) TL	ContiMotion	190/50 ZR 17 M/C	(73 W) TL	ContiMotion	2,2 / 2,5	3	
		120/70 ZR 17 M/C	(58 W) TL	ContiRoadAttack	190/50 ZR 17 M/C	(73 W) TL	ContiRoadAttack	2,2 / 2,5	3	
		120/70 ZR 17 M/C	(58 W) TL	ContiSportAttack	190/50 ZR 17 M/C	(73 W) TL	ContiSportAttack	2,2 / 2,5	3	
		120/70 ZR 17 M/C	(58 W) TL	ContiRaceAttack Street	190/50 ZR 17 M/C	(73 W) TL	ContiRaceAttack Street	2,2 / 2,5	3,21	
916 / Biposto / Senna / SP	**916**	120/70 ZR 17 M/C	(58 W) TL	ContiForce	180/55 ZR 17 M/C	(73 W) TL	ContiForce	2,2 / 2,5	3	
		120/70 ZR 17 M/C	(58 W) TL	ContiForce Max	180/55 ZR 17 M/C	(73 W) TL	ContiForce Max	2,2 / 2,5	2	
		120/70 ZR 17 M/C	(58 W) TL	ContiMotion	180/55 ZR 17 M/C	(73 W) TL	ContiMotion	2,2 / 2,5	3	
		120/70 ZR 17 M/C	(58 W) TL	ContiRoadAttack	180/55 ZR 17 M/C	(73 W) TL	ContiRoadAttack B	2,2 / 2,5	2	
		120/70 ZR 17 M/C	(58 W) TL	ContiSportAttack	180/55 ZR 17 M/C	(73 W) TL	ContiSportAttack	2,2 / 2,5	2	
		120/70 ZR 17 M/C	(58 W) TL	ContiRaceAttack Street	180/55 ZR 17 M/C	(73 W) TL	ContiRaceAttack Street	2,2 / 2,5	2,22	
		120/70 ZR 17 M/C	(58 W) TL	ContiForce	190/50 ZR 17 M/C	(73 W) TL	ContiForce	2,2 / 2,5	3	
		120/70 ZR 17 M/C	(58 W) TL	ContiForce Max	190/50 ZR 17 M/C	(73 W) TL	ContiForce Max	2,2 / 2,5	2	
		120/70 ZR 17 M/C	(58 W) TL	ContiMotion	190/50 ZR 17 M/C	(73 W) TL	ContiMotion	2,2 / 2,5	3	
		120/70 ZR 17 M/C	(58 W) TL	ContiRoadAttack	190/50 ZR 17 M/C	(73 W) TL	ContiRoadAttack	2,2 / 2,5	2	
		120/70 ZR 17 M/C	(58 W) TL	ContiSportAttack	190/50 ZR 17 M/C	(73 W) TL	ContiSportAttack	2,2 / 2,5	2	
		120/70 ZR 17 M/C	(58 W) TL	ContiRaceAttack Street	190/50 ZR 17 M/C	(73 W) TL	ContiRaceAttack Street	2,2 / 2,5	3,21	
916 SPS / SPS Fogarty Replica '97-	**H1**	120/70 ZR 17 M/C	(58 W) TL	ContiForce	180/55 ZR 17 M/C	(73 W) TL	ContiForce	2,2 / 2,5	3	
		120/70 ZR 17 M/C	(58 W) TL	ContiForce Max	180/55 ZR 17 M/C	(73 W) TL	ContiForce Max	2,2 / 2,5	2	
		120/70 ZR 17 M/C	(58 W) TL	ContiMotion	180/55 ZR 17 M/C	(73 W) TL	ContiMotion	2,2 / 2,5	3	

Bitte Erklärungen zu den Tabellen auf Seite 30 sowie Fußnoten auf Seite 192 beachten.

Please consider explanations on page 30 and remarks on page 192.

Veuillez tenir compte des explications de la page 30 et des remarques de la page 192.

▵ Ducati ▵

Modell Model Modèle	Typ Type Type	Vorderrad / Front wheel / Roue avant Größe Size Dimension	Index Index Indice	Profil Pattern Profil	Hinterrad / Rear wheel / Roue arrière Größe Size Dimension	Index Index Indice	Profil Pattern Profil	Luftdru. v/h Pressure f/r Pression av/ar (bar)	Fußnoten Remarks Notices	Schlauch Tube Chambre à air
		120/70 ZR 17 M/C	(58 W) TL	ContiRoadAttack	180/55 ZR 17 M/C	(73 W) TL	ContiRoadAttack B	2,2 / 2,5	2	
		120/70 ZR 17 M/C	(58 W) TL	ContiSportAttack	180/55 ZR 17 M/C	(73 W) TL	ContiSportAttack	2,2 / 2,5	2	
		120/70 ZR 17 M/C	(58 W) TL	ContiRaceAttack Street	180/55 ZR 17 M/C	(73 W) TL	ContiRaceAttack Street	2,2 / 2,5	2,22	
		120/70 ZR 17 M/C	(58 W) TL	ContiForce	190/50 ZR 17 M/C	(73 W) TL	ContiForce	2,2 / 2,5	3	
		120/70 ZR 17 M/C	(58 W) TL	ContiForce Max	190/50 ZR 17 M/C	(73 W) TL	ContiForce Max	2,2 / 2,5	2	
		120/70 ZR 17 M/C	(58 W) TL	ContiMotion	190/50 ZR 17 M/C	(73 W) TL	ContiMotion	2,2 / 2,5	3	
		120/70 ZR 17 M/C	(58 W) TL	ContiRoadAttack	190/50 ZR 17 M/C	(73 W) TL	ContiRoadAttack	2,2 / 2,5	2	
		120/70 ZR 17 M/C	(58 W) TL	ContiSportAttack	190/50 ZR 17 M/C	(73 W) TL	ContiSportAttack	2,2 / 2,5	2	
		120/70 ZR 17 M/C	(58 W) TL	ContiRaceAttack Street	190/50 ZR 17 M/C	(73 W) TL	ContiRaceAttack Street	2,2 / 2,5	3,21	
996 / Biposto / S / R	**H2**	120/70 ZR 17 M/C	(58 W) TL	ContiForce	180/55 ZR 17 M/C	(73 W) TL	ContiForce	2,2 / 2,5	3	
		120/70 ZR 17 M/C	(58 W) TL	ContiForce Max	180/55 ZR 17 M/C	(73 W) TL	ContiForce Max	2,2 / 2,5	3	
		120/70 ZR 17 M/C	(58 W) TL	ContiMotion	180/55 ZR 17 M/C	(73 W) TL	ContiMotion	2,2 / 2,5	3	
		120/70 ZR 17 M/C	(58 W) TL	ContiRoadAttack	180/55 ZR 17 M/C	(73 W) TL	ContiRoadAttack	2,2 / 2,5	3	
		120/70 ZR 17 M/C	(58 W) TL	ContiSportAttack	180/55 ZR 17 M/C	(73 W) TL	ContiSportAttack	2,2 / 2,5	2	
		120/70 ZR 17 M/C	(58 W) TL	ContiRaceAttack Street	180/55 ZR 17 M/C	(73 W) TL	ContiRaceAttack Street	2,2 / 2,5	2,22	
		120/70 ZR 17 M/C	(58 W) TL	ContiForce	190/50 ZR 17 M/C	(73 W) TL	ContiForce	2,2 / 2,5	3	
		120/70 ZR 17 M/C	(58 W) TL	ContiForce Max	190/50 ZR 17 M/C	(73 W) TL	ContiForce Max	2,2 / 2,5	2	
		120/70 ZR 17 M/C	(58 W) TL	ContiMotion	190/50 ZR 17 M/C	(73 W) TL	ContiMotion	2,2 / 2,5	3	
		120/70 ZR 17 M/C	(58 W) TL	ContiRoadAttack	190/50 ZR 17 M/C	(73 W) TL	ContiRoadAttack	2,2 / 2,5	2	
		120/70 ZR 17 M/C	(58 W) TL	ContiSportAttack	190/50 ZR 17 M/C	(73 W) TL	ContiSportAttack	2,2 / 2,5	2	
		120/70 ZR 17 M/C	(58 W) TL	ContiRaceAttack Street	190/50 ZR 17 M/C	(73 W) TL	ContiRaceAttack Street	2,2 / 2,5	3,21	
996 S / SPS / SPS Fogarty Replica	**H1**	120/70 ZR 17 M/C	(58 W) TL	ContiForce	180/55 ZR 17 M/C	(73 W) TL	ContiForce	2,2 / 2,5	3	
		120/70 ZR 17 M/C	(58 W) TL	ContiForce Max	180/55 ZR 17 M/C	(73 W) TL	ContiForce Max	2,2 / 2,5	2	
		120/70 ZR 17 M/C	(58 W) TL	ContiMotion	180/55 ZR 17 M/C	(73 W) TL	ContiMotion	2,2 / 2,5	3	
		120/70 ZR 17 M/C	(58 W) TL	ContiRoadAttack	180/55 ZR 17 M/C	(73 W) TL	ContiRoadAttack	2,2 / 2,5	2	
		120/70 ZR 17 M/C	(58 W) TL	ContiSportAttack	180/55 ZR 17 M/C	(73 W) TL	ContiSportAttack	2,2 / 2,5	2	
		120/70 ZR 17 M/C	(58 W) TL	ContiRaceAttack Street	180/55 ZR 17 M/C	(73 W) TL	ContiRaceAttack Street	2,2 / 2,5	2,22	
		120/70 ZR 17 M/C	(58 W) TL	ContiForce	190/50 ZR 17 M/C	(73 W) TL	ContiForce	2,2 / 2,5	3	
		120/70 ZR 17 M/C	(58 W) TL	ContiForce Max	190/50 ZR 17 M/C	(73 W) TL	ContiForce Max	2,2 / 2,5	2	
		120/70 ZR 17 M/C	(58 W) TL	ContiMotion	190/50 ZR 17 M/C	(73 W) TL	ContiMotion	2,2 / 2,5	3	
		120/70 ZR 17 M/C	(58 W) TL	ContiRoadAttack	190/50 ZR 17 M/C	(73 W) TL	ContiRoadAttack	2,2 / 2,5	2	
		120/70 ZR 17 M/C	(58 W) TL	ContiSportAttack	190/50 ZR 17 M/C	(73 W) TL	ContiSportAttack	2,2 / 2,5	2	
		120/70 ZR 17 M/C	(58 W) TL	ContiRaceAttack Street	190/50 ZR 17 M/C	(73 W) TL	ContiRaceAttack Street	2,2 / 2,5	3,21	
998 / S / R	**H2**	120/70 ZR 17 M/C	(58 W) TL	ContiForce	180/55 ZR 17 M/C	(73 W) TL	ContiForce	2,2 / 2,5	3	
		120/70 ZR 17 M/C	(58 W) TL	ContiForce Max	180/55 ZR 17 M/C	(73 W) TL	ContiForce Max	2,2 / 2,5	3	
		120/70 ZR 17 M/C	(58 W) TL	ContiMotion	180/55 ZR 17 M/C	(73 W) TL	ContiMotion	2,2 / 2,5	3	
		120/70 ZR 17 M/C	(58 W) TL	ContiRoadAttack	180/55 ZR 17 M/C	(73 W) TL	ContiRoadAttack	2,2 / 2,5	3	
		120/70 ZR 17 M/C	(58 W) TL	ContiSportAttack	180/55 ZR 17 M/C	(73 W) TL	ContiSportAttack	2,2 / 2,5	2	
		120/70 ZR 17 M/C	(58 W) TL	ContiRaceAttack Street	180/55 ZR 17 M/C	(73 W) TL	ContiRaceAttack Street	2,2 / 2,5	2,22	
		120/70 ZR 17 M/C	(58 W) TL	ContiForce	190/50 ZR 17 M/C	(73 W) TL	ContiForce	2,2 / 2,5	3	
		120/70 ZR 17 M/C	(58 W) TL	ContiForce Max	190/50 ZR 17 M/C	(73 W) TL	ContiForce Max	2,2 / 2,5	2	
		120/70 ZR 17 M/C	(58 W) TL	ContiMotion	190/50 ZR 17 M/C	(73 W) TL	ContiMotion	2,2 / 2,5	3	
		120/70 ZR 17 M/C	(58 W) TL	ContiSportAttack	190/50 ZR 17 M/C	(73 W) TL	ContiSportAttack	2,2 / 2,5	2	
		120/70 ZR 17 M/C	(58 W) TL	ContiRaceAttack Street	190/50 ZR 17 M/C	(73 W) TL	ContiRaceAttack Street	2,2 / 2,5	3,21	
999 / S / R	**H4**	120/70 ZR 17 M/C	(58 W) TL	ContiForce	180/55 ZR 17 M/C	(73 W) TL	ContiForce	2,2 / 2,5	3	
		120/70 ZR 17 M/C	(58 W) TL	ContiForce Max	180/55 ZR 17 M/C	(73 W) TL	ContiForce Max	2,2 / 2,5	2	
		120/70 ZR 17 M/C	(58 W) TL	ContiMotion	180/55 ZR 17 M/C	(73 W) TL	ContiMotion	2,2 / 2,5	3	
		120/70 ZR 17 M/C	(58 W) TL	ContiRoadAttack	180/55 ZR 17 M/C	(73 W) TL	ContiRoadAttack B	2,2 / 2,5	2	
		120/70 ZR 17 M/C	(58 W) TL	ContiSportAttack	180/55 ZR 17 M/C	(73 W) TL	ContiSportAttack	2,2 / 2,5	2	
		120/70 ZR 17 M/C	(58 W) TL	ContiRaceAttack Street	180/55 ZR 17 M/C	(73 W) TL	ContiRaceAttack Street	2,2 / 2,5	2,21	
		120/70 ZR 17 M/C	(58 W) TL	ContiForce	190/50 ZR 17 M/C	(73 W) TL	ContiForce	2,2 / 2,5	3	
		120/70 ZR 17 M/C	(58 W) TL	ContiForce Max	190/50 ZR 17 M/C	(73 W) TL	ContiForce Max	2,2 / 2,5	2	
		120/70 ZR 17 M/C	(58 W) TL	ContiMotion	190/50 ZR 17 M/C	(73 W) TL	ContiMotion	2,2 / 2,5	3	
		120/70 ZR 17 M/C	(58 W) TL	ContiRoadAttack	190/50 ZR 17 M/C	(73 W) TL	ContiRoadAttack	2,2 / 2,5	3	
		120/70 ZR 17 M/C	(58 W) TL	ContiSportAttack	190/50 ZR 17 M/C	(73 W) TL	ContiSportAttack	2,2 / 2,5	2	
		120/70 ZR 17 M/C	(58 W) TL	ContiRaceAttack Street	190/50 ZR 17 M/C	(73 W) TL	ContiRaceAttack Street	2,2 / 2,5	2,22	
Desmosedici RR		120/70 ZR 17 M/C			200/55 ZR 16 M/C				4	
Monster S4R	**M4 / 05**	120/70 ZR 17 M/C	(58 W) TL	ContiForce	180/55 ZR 17 M/C	(73 W) TL	ContiForce	2,2 / 2,5	3	
		120/70 ZR 17 M/C	(58 W) TL	ContiForce Max	180/55 ZR 17 M/C	(73 W) TL	ContiForce Max	2,2 / 2,5	2	
		120/70 ZR 17 M/C	(58 W) TL	ContiMotion	180/55 ZR 17 M/C	(73 W) TL	ContiMotion	2,2 / 2,5	3	
		120/70 ZR 17 M/C	(58 W) TL	ContiRoadAttack	180/55 ZR 17 M/C	(73 W) TL	ContiRoadAttack	2,2 / 2,5	2	
		120/70 ZR 17 M/C	(58 W) TL	ContiSportAttack	180/55 ZR 17 M/C	(73 W) TL	ContiSportAttack	2,2 / 2,5	3	
		120/70 ZR 17 M/C	(58 W) TL	ContiForce	190/50 ZR 17 M/C	(73 W) TL	ContiForce	2,2 / 2,5	3	
		120/70 ZR 17 M/C	(58 W) TL	ContiForce Max	190/50 ZR 17 M/C	(73 W) TL	ContiForce Max	2,2 / 2,5	3	
		120/70 ZR 17 M/C	(58 W) TL	ContiMotion	190/50 ZR 17 M/C	(73 W) TL	ContiMotion	2,2 / 2,5	3	

Bitte Erklärungen zu den Tabellen auf Seite 30 sowie Fußnoten auf Seite 192 beachten.

Please consider explanations on page 30 and remarks on page 192.

Veuillez tenir compte des explications de la page 30 et des remarques de la page 192.

◁ Ducati ▷

Modell Model Modèle	Typ Type Type	Vorderrad / Front wheel / Roue avant Größe Size Dimension	Index Index Indice	Profil Pattern Profil	Hinterrad / Rear wheel / Roue arrière Größe Size Dimension	Index Index Indice	Profil Pattern Profil	Luftdru. v/h Pressure f/r Pression av/ar (bar)	Fußnoten Remarks Notices	Schlauch Tube Chambre à air
		120/70 ZR 17 M/C	(58 W) TL	ContiRoadAttack	190/50 ZR 17 M/C	(73 W) TL	ContiRoadAttack	2,2 / 2,5	3	
		120/70 ZR 17 M/C	(58 W) TL	ContiSportAttack	190/50 ZR 17 M/C	(73 W) TL	ContiSportAttack	2,2 / 2,5	3	
		120/70 ZR 17 M/C	(58 W) TL	ContiRaceAttack Street	190/50 ZR 17 M/C	(73 W) TL	ContiRaceAttack Street	2,2 / 2,5	3,21	
Sport 1000 / S / Paul Smart	**C1**	120/70 ZR 17 M/C	(58 W) TL	ContiForce	180/55 ZR 17 M/C	(73 W) TL	ContiForce	2,2 / 2,5	3	
		120/70 ZR 17 M/C	(58 W) TL	ContiForce Max	180/55 ZR 17 M/C	(73 W) TL	ContiForce Max	2,2 / 2,5	3	
		120/70 ZR 17 M/C	(58 W) TL	ContiMotion	180/55 ZR 17 M/C	(73 W) TL	ContiMotion	2,2 / 2,5	3	
		120/70 ZR 17 M/C	(58 W) TL	ContiRoadAttack Z	180/55 ZR 17 M/C	(73 W) TL	ContiRoadAttack	2,2 / 2,5	2	
		120/70 ZR 17 M/C	(58 W) TL	ContiSportAttack	180/55 ZR 17 M/C	(73 W) TL	ContiSportAttack	2,2 / 2,5	2	
		120/70 ZR 17 M/C	(58 W) TL	ContiRaceAttack Street	180/55 ZR 17 M/C	(73 W) TL	ContiRaceAttack Street	2,2 / 2,5	2,22	
GT 1000	**C1**	120/70 ZR 17 M/C	(58 W) TL	ContiForce	180/55 ZR 17 M/C	(73 W) TL	ContiForce	2,2 / 2,5	3	
		120/70 ZR 17 M/C	(58 W) TL	ContiForce Max	180/55 ZR 17 M/C	(73 W) TL	ContiForce Max	2,2 / 2,5	3	
		120/70 ZR 17 M/C	(58 W) TL	ContiMotion	180/55 ZR 17 M/C	(73 W) TL	ContiMotion	2,2 / 2,5	3	
		120/70 ZR 17 M/C	(58 W) TL	ContiRoadAttack Z	180/55 ZR 17 M/C	(73 W) TL	ContiRoadAttack	2,2 / 2,5	2	
		120/70 ZR 17 M/C	(58 W) TL	ContiSportAttack	180/55 ZR 17 M/C	(73 W) TL	ContiSportAttack	2,2 / 2,5	2	
		120/70 ZR 17 M/C	(58 W) TL	ContiRaceAttack Street	180/55 ZR 17 M/C	(73 W) TL	ContiRaceAttack Street	2,2 / 2,5	2,22	
Monster 1000/Dark/s.i.e.	**M4 / 04**	120/70 ZR 17 M/C	(58 W) TL	ContiForce	180/55 ZR 17 M/C	(73 W) TL	ContiForce	2,2 / 2,5	3	
		120/70 ZR 17 M/C	(58 W) TL	ContiForce Max	180/55 ZR 17 M/C	(73 W) TL	ContiForce Max	2,2 / 2,5	2	
		120/70 ZR 17 M/C	(58 W) TL	ContiMotion	180/55 ZR 17 M/C	(73 W) TL	ContiMotion	2,2 / 2,5	3	
		120/70 ZR 17 M/C	(58 W) TL	ContiRoadAttack Z	180/55 ZR 17 M/C	(73 W) TL	ContiRoadAttack	2,2 / 2,5	2	
		120/70 ZR 17 M/C	(58 W) TL	ContiSportAttack	180/55 ZR 17 M/C	(73 W) TL	ContiSportAttack	2,2 / 2,5	2	
		120/70 ZR 17 M/C	(58 W) TL	ContiRaceAttack Street	180/55 ZR 17 M/C	(73 W) TL	ContiRaceAttack Street	2,2 / 2,5	2,22	
MS2R	**M4 / 16**	120/70 ZR 17 M/C	(58 W) TL	ContiForce	180/55 ZR 17 M/C	(73 W) TL	ContiForce	2,2 / 2,5	3	
		120/70 ZR 17 M/C	(58 W) TL	ContiForce Max	180/55 ZR 17 M/C	(73 W) TL	ContiForce Max	2,2 / 2,5	2	
		120/70 ZR 17 M/C	(58 W) TL	ContiMotion	180/55 ZR 17 M/C	(73 W) TL	ContiMotion	2,2 / 2,5	2	
		120/70 ZR 17 M/C	(58 W) TL	ContiRoadAttack Z	180/55 ZR 17 M/C	(73 W) TL	ContiRoadAttack	2,2 / 2,5	2	
		120/70 ZR 17 M/C	(58 W) TL	ContiSportAttack	180/55 ZR 17 M/C	(73 W) TL	ContiSportAttack	2,2 / 2,5	2	
		120/70 ZR 17 M/C	(58 W) TL	ContiRaceAttack Street	180/55 ZR 17 M/C	(73 W) TL	ContiRaceAttack Street	2,2 / 2,5	2,22	
MS4R	**M4 / 05**	120/70 ZR 17 M/C	(58 W) TL	ContiForce	180/55 ZR 17 M/C	(73 W) TL	ContiForce	2,2 / 2,5	3	
		120/70 ZR 17 M/C	(58 W) TL	ContiForce Max	180/55 ZR 17 M/C	(73 W) TL	ContiForce Max	2,2 / 2,5	2	
		120/70 ZR 17 M/C	(58 W) TL	ContiMotion	180/55 ZR 17 M/C	(73 W) TL	ContiMotion	2,2 / 2,5	3	
		120/70 ZR 17 M/C	(58 W) TL	ContiRoadAttack Z	180/55 ZR 17 M/C	(73 W) TL	ContiRoadAttack	2,2 / 2,5	2	
		120/70 ZR 17 M/C	(58 W) TL	ContiSportAttack	180/55 ZR 17 M/C	(73 W) TL	ContiSportAttack	2,2 / 2,5	2	
		120/70 ZR 17 M/C	(58 W) TL	ContiRaceAttack Street	180/55 ZR 17 M/C	(73 W) TL	ContiRaceAttack Street	2,2 / 2,5	2,21	
		120/70 ZR 17 M/C	(58 W) TL	ContiForce	190/50 ZR 17 M/C	(73 W) TL	ContiForce	2,2 / 2,5	3	
		120/70 ZR 17 M/C	(58 W) TL	ContiForce Max	190/50 ZR 17 M/C	(73 W) TL	ContiForce Max	2,2 / 2,5	2	
		120/70 ZR 17 M/C	(58 W) TL	ContiMotion	190/50 ZR 17 M/C	(73 W) TL	ContiMotion	2,2 / 2,5	3	
		120/70 ZR 17 M/C	(58 W) TL	ContiRoadAttack	190/50 ZR 17 M/C	(73 W) TL	ContiRoadAttack	2,2 / 2,5	2	
		120/70 ZR 17 M/C	(58 W) TL	ContiSportAttack	190/50 ZR 17 M/C	(73 W) TL	ContiSportAttack	2,2 / 2,5	2	
		120/70 ZR 17 M/C	(58 W) TL	ContiRaceAttack Street	190/50 ZR 17 M/C	(73 W) TL	ContiRaceAttack Street	2,2 / 2,5	3,21	
MS4Rs	**M4 / 17**	120/70 ZR 17 M/C	(58 W) TL	ContiForce	180/55 ZR 17 M/C	(73 W) TL	ContiForce	2,2 / 2,5	3	
		120/70 ZR 17 M/C	(58 W) TL	ContiForce Max	180/55 ZR 17 M/C	(73 W) TL	ContiForce Max	2,2 / 2,5	2	
		120/70 ZR 17 M/C	(58 W) TL	ContiMotion	180/55 ZR 17 M/C	(73 W) TL	ContiMotion	2,2 / 2,5	3	
		120/70 ZR 17 M/C	(58 W) TL	ContiRoadAttack Z	180/55 ZR 17 M/C	(73 W) TL	ContiRoadAttack	2,2 / 2,5	2	
		120/70 ZR 17 M/C	(58 W) TL	ContiSportAttack	180/55 ZR 17 M/C	(73 W) TL	ContiSportAttack	2,2 / 2,5	2	
		120/70 ZR 17 M/C	(58 W) TL	ContiRaceAttack Street	180/55 ZR 17 M/C	(73 W) TL	ContiRaceAttack Street	2,2 / 2,5	2,22	
1000 SS	**V5 / 03**	120/70 ZR 17 M/C	(58 W) TL	ContiRoadAttack Z	170/60 ZR 17 M/C	(72 W) TL	ContiRoadAttack	2,2 / 2,5	2	
		120/70 ZR 17 M/C	(58 W) TL	ContiForce	180/55 ZR 17 M/C	(73 W) TL	ContiForce	2,2 / 2,5	3	
		120/70 ZR 17 M/C	(58 W) TL	ContiForce Max	180/55 ZR 17 M/C	(73 W) TL	ContiForce Max	2,2 / 2,5	2	
		120/70 ZR 17 M/C	(58 W) TL	ContiMotion	180/55 ZR 17 M/C	(73 W) TL	ContiMotion	2,2 / 2,5	3	
		120/70 ZR 17 M/C	(58 W) TL	ContiRoadAttack Z	180/55 ZR 17 M/C	(73 W) TL	ContiRoadAttack / B	2,2 / 2,5	2	
		120/70 ZR 17 M/C	(58 W) TL	ContiSportAttack	180/55 ZR 17 M/C	(73 W) TL	ContiSportAttack	2,2 / 2,5	2	
		120/70 ZR 17 M/C	(58 W) TL	ContiRaceAttack Street	180/55 ZR 17 M/C	(73 W) TL	ContiRaceAttack Street	2,2 / 2,5	2,22	
Multistrada 1000 /S	**A1**	120/70 ZR 17 M/C	(58 W) TL	ContiForce	180/55 ZR 17 M/C	(73 W) TL	ContiForce	2,2 / 2,5	3	
		120/70 ZR 17 M/C	(58 W) TL	ContiForce Max	180/55 ZR 17 M/C	(73 W) TL	ContiForce Max	2,2 / 2,5	2	
		120/70 ZR 17 M/C	(58 W) TL	ContiMotion	180/55 ZR 17 M/C	(73 W) TL	ContiMotion	2,2 / 2,5	2	
		120/70 ZR 17 M/C	(58 W) TL	ContiRoadAttack Z	180/55 ZR 17 M/C	(73 W) TL	ContiRoadAttack	2,2 / 2,5	2	
		120/70 ZR 17 M/C	(58 W) TL	ContiSportAttack	180/55 ZR 17 M/C	(73 W) TL	ContiSportAttack	2,2 / 2,5	2	
		120/70 ZR 17 M/C	(58 W) TL	ContiRaceAttack Street	180/55 ZR 17 M/C	(73 W) TL	ContiRaceAttack Street	2,2 / 2,5	2,22	
1098 /S /R	**H7**	120/70 ZR 17 M/C	(58 W) TL	ContiSportAttack	190/55 ZR 17 M/C	(75 W) TL	ContiSportAttack	2,2 / 2,5	2	
		120/70 ZR 17 M/C	(58 W) TL	ContiRaceAttack Street	190/55 ZR 17 M/C	(75 W) TL	ContiRaceAttack Street	2,2 / 2,5	2,21	
Hypermotard 1100 /S	**1098**	120/70 ZR 17 M/C	(58 W) TL	ContiForce	180/55 ZR 17 M/C	(73 W) TL	ContiForce	2,2 / 2,5	3	
		120/70 ZR 17 M/C	(58 W) TL	ContiForce Max	180/55 ZR 17 M/C	(73 W) TL	ContiForce Max	2,2 / 2,5	3	
		120/70 ZR 17 M/C	(58 W) TL	ContiMotion	180/55 ZR 17 M/C	(73 W) TL	ContiMotion	2,2 / 2,5	3	
		120/70 ZR 17 M/C	(58 W) TL	ContiRoadAttack Z	180/55 ZR 17 M/C	(73 W) TL	ContiRoadAttack	2,2 / 2,5	2	
		120/70 ZR 17 M/C	(58 W) TL	ContiSportAttack	180/55 ZR 17 M/C	(73 W) TL	ContiSportAttack	2,2 / 2,5	2	

Bitte Erklärungen zu den Tabellen auf Seite 30 sowie Fußnoten auf Seite 192 beachten.

Please consider explanations on page 30 and remarks on page 192.

Veuillez tenir compte des explications de la page 30 et des remarques de la page 192.

△ Ducati ▫ Fantic Motor ▫ Garelli ▷

Modell Model Modèle	Typ Type Type	Vorderrad / Front wheel / Roue avant Größe Size Dimension	Index Index Indice	Profil Pattern Profil	Hinterrad / Rear wheel / Roue arrière Größe Size Dimension	Index Index Indice	Profil Pattern Profil	Luftdru. v/h Pressure f/r Pression av/ar (bar)	Fußnoten Remarks Notices	Schlauch Tube Chambre à air
		120/70 ZR 17 M/C	(58 W) TL	ContiRaceAttack Street	180/55 ZR 17 M/C	(73 W) TL	ContiRaceAttack Street	2,2 / 2,5	2,22	
Multistrada 1100 /S	**A1/09**	120/70 ZR 17 M/C	(58 W) TL	ContiForce	180/55 ZR 17 M/C	(73 W) TL	ContiForce	2,2 / 2,5	3	
		120/70 ZR 17 M/C	(58 W) TL	ContiForce Max	180/55 ZR 17 M/C	(73 W) TL	ContiForce Max	2,2 / 2,5	2	
		120/70 ZR 17 M/C	(58 W) TL	ContiMotion	180/55 ZR 17 M/C	(73 W) TL	ContiMotion	2,2 / 2,5	2	
		120/70 ZR 17 M/C	(58 W) TL	ContiRoadAttack Z	180/55 ZR 17 M/C	(73 W) TL	ContiRoadAttack	2,2 / 2,5	2	
		120/70 ZR 17 M/C	(58 W) TL	ContiSportAttack	180/55 ZR 17 M/C	(73 W) TL	ContiSportAttack	2,2 / 2,5	2	
		120/70 ZR 17 M/C	(58 W) TL	ContiRaceAttack Street	180/55 ZR 17 M/C	(73 W) TL	ContiRaceAttack Street	2,2 / 2,5	2,22	
Fantic Motor										
Alien 50		120/90 - 10 M/C	57 L TL	ContiNavigator	130/90 - 10 M/C	61 L TL	ContiNavigator	1,8 / 2,1	1	
		120/90 - 10 M/C	57 J TL	ContiTwist	130/90 - 10 M/C	61 J TL	ContiTwist	1,8 / 2,1	1	
		120/90 - 10 M/C	56 J TL	Zippy 2	130/90 - 10 M/C	61 J TL	Zippy 2	1,8 / 2,1	1	
Garelli										
Big Wheel 50		120/90 - 10 M/C	57 L TL	ContiNavigator	130/90 - 10 M/C	61 L TL	ContiNavigator	1,8 / 2,1	1	
		120/90 - 10 M/C	57 J TL	ContiTwist	130/90 - 10 M/C	61 J TL	ContiTwist	1,8 / 2,1	1	
		120/90 - 10 M/C	56 J TL	Zippy 2	130/90 - 10 M/C	61 J TL	Zippy 2	1,8 / 2,1	1	
Caballero 50 RC		2.75 - 21 M/C	52 S TT	TKC 80	4.10 - 18 M/C	66 P TT	TKC 80	1,8 / 2,0	1,8	C21 / E18
		2.75 - 21 M/C	45 S TT	ContiEscape	4.10 - 18 M/C	60 S TT	ContiEscape	1,8 / 2,0	1,8	C21 / E18
Grinta 50		120/90 - 10 M/C	57 L TL	ContiNavigator	130/90 - 10 M/C	61 L TL	ContiNavigator	1,8 / 2,1	1	
		120/90 - 10 M/C	57 J TL	ContiTwist	130/90 - 10 M/C	61 J TL	ContiTwist	1,8 / 2,1	1	
		120/90 - 10 M/C	56 J TL	Zippy 2	130/90 - 10 M/C	61 J TL	Zippy 2	1,8 / 2,1	1	
Issimo		2 1/2 - 16 M/C	42 J TT	ContiGo!	2 1/2 - 16 M/C	42 J TT	ContiGo!	1,8 / 2,0	1,8	A16
		2 1/2 - 16 M/C	42 B TT	KKS 10	2 1/2 - 16 M/C	42 B TT	KKS 10	1,8 / 2,0	1,8	16 Moped
		2 1/2 - 16 M/C	42 J TT	ContiGo!	2 1/2 - 16 M/C	42 J TT	ContiGo!	1,8 / 2,0	1,8	16 Moped
Joy		2 1/2 - 16 M/C	42 J TT	ContiGo!	2 1/2 - 16 M/C	42 J TT	ContiGo!	1,8 / 2,0	1,8	A16
		2 1/2 - 16 M/C	42 B TT	KKS 10	2 1/2 - 16 M/C	42 B TT	KKS 10	1,8 / 2,0	1,8	16 Moped
		2 1/2 - 16 M/C	42 J TT	ContiGo!	2 1/2 - 16 M/C	42 J TT	ContiGo!	1,8 / 2,0	1,8	16 Moped
Leader 50		130/60 - 13 M/C	53 P TL	ContiNavigator	130/60 - 13 M/C	53 P TL	ContiNavigator	1,8 / 2,3	1	
		130/60 - 13 M/C	53 P TL	ContiTwist	130/60 - 13 M/C	53 P TL	ContiTwist	1,8 / 2,3	1	
		130/60 - 13 M/C	53 P TL	ContiTwist Sport	130/60 - 13 M/C	53 P TL	ContiTwist Sport	1,8 / 2,3	1	
		130/60 - 13 M/C	53 J TL	Zippy 1	130/60 - 13 M/C	53 J TL	Zippy 1	1,8 / 2,3	1	
Pony SR 50		3.00 - 10 M/C	50 J TL	Zippy 1	3.00 - 10 M/C	50 J TL	Zippy 1	2,5 / 2,5	1,8	D10
		3.00 - 10 M/C	50 J TT	K62	3.00 - 10 M/C	50 J TT	K62	2,5 / 2,5	1,8,23	D10
Oasis S2		2.75 - 21 M/C	52 S TT	TKC 80	4.10 - 18 M/C	66 P TT	TKC 80	1,8 / 2,0	1,8	C21 / E18
		2.75 - 21 M/C	45 S TT	ContiEscape	4.10 - 18 M/C	60 S TT	ContiEscape	1,8 / 2,0	1,8	C21 / E18
Queenie 50		100/80 - 10 M/C	58 M TL	ContiTwist	100/80 - 10 M/C	58 M TL	ContiTwist	1,8 / 2,0	1	
		100/80 - 10 M/C	53 J TL	Zippy 1	100/80 - 10 M/C	53 J TL	Zippy 1	1,8 / 2,0	1	
Spike 50		120/70 - 12 M/C	58 P TL	ContiNavigator	120/70 - 12 M/C	58 P TL	ContiNavigator	1,8 / 2,2	1	
		120/70 - 12 M/C	58 P TL	ContiTwist	120/70 - 12 M/C	58 P TL	ContiTwist	1,8 / 2,2	1	
		120/70 - 12 M/C	58 P TL	ContiTwist Sport	120/70 - 12 M/C	58 P TL	ContiTwist Sport	1,8 / 2,2	1	
		120/70 - 12 M/C	51 L TL	Zippy 1	120/70 - 12 M/C	51 L TL	Zippy 1	1,8 / 2,2	1	
Caballero 80 RC		2.75 - 21 M/C	52 S TT	TKC 80	4.10 - 18 M/C	66 P TT	TKC 80	1,8 / 2,0	1,8	C21 / E18
		2.75 - 21 M/C	45 S TT	ContiEscape	4.10 - 18 M/C	60 S TT	ContiEscape	1,8 / 2,0	1,8	C21 / E18
RC 80		90/90 - 21 M/C	54 S TT	TKC 80	110/80 - 18 M/C	58 S TT	TKC 80	1,8 / 2,0	1,8	D21 / E18
		2.75 - 21 M/C	52 S TT	TKC 80	4.10 - 18 M/C	66 P TT	TKC 80	1,8 / 2,0	1,8	C21 / E18
		2.75 - 21 M/C	45 S TT	ContiEscape	4.10 - 18 M/C	60 S TT	ContiEscape	1,8 / 2,0	1,8	C21 / E18
Raider 125		2.75 - 21 M/C	52 S TT	TKC 80	3.50 - 18 M/C	62 S TT	TKC 80	1,7 / 1,9	1,8	C21 / E18
Raider 125 LC		3.00 - 21 M/C	51 S TT	TKC 80	4.10 - 18 M/C	66 P TT	TKC 80	1,8 / 2,0	8,3	D21 / E18
RSX 125		2.75 - 21 M/C	52 S TT	TKC 80	3.50 - 18 M/C	62 S TT	TKC 80	1,7 / 1,9	8,3	C21 / E18
Strada 125		3.00 - 18 M/C			3.25 - 18 M/C				4	
Raider 250 LC		3.00 - 21 M/C			4.60 - 17 M/C				4	
Big Wheel 50		120/90 - 10 M/C	57 L TL	ContiNavigator	130/90 - 10 M/C	61 L TL	ContiNavigator	1,8 / 2,1	1	
		120/90 - 10 M/C	57 J TL	ContiTwist	130/90 - 10 M/C	61 J TL	ContiTwist	1,8 / 2,1	1	
		120/90 - 10 M/C	56 J TL	Zippy 2	130/90 - 10 M/C	61 J TL	Zippy 2	1,8 / 2,1	1	
Grinta 50		120/90 - 10 M/C	57 L TL	ContiNavigator	130/90 - 10 M/C	61 L TL	ContiNavigator	1,8 / 2,1	1	
		120/90 - 10 M/C	57 J TL	ContiTwist	130/90 - 10 M/C	61 J TL	ContiTwist	1,8 / 2,1	1	
		120/90 - 10 M/C	56 J TL	Zippy 2	130/90 - 10 M/C	61 J TL	Zippy 2	1,8 / 2,1	1	
Pony 50		3.00 - 10 M/C	50 J TL	Zippy 1	3.00 - 10 M/C	50 J TL	Zippy 1	1,8 / 2,5	1	
		3.00 - 10 M/C	50 J TT	K62	3.00 - 10 M/C	50 J TT	K62	1,8 / 2,5	1,23	
Queenie 50		100/80 - 10 M/C	58 M TL	ContiTwist	100/80 - 10 M/C	58 M TL	ContiTwist	1,8 / 2,0	1	
		100/80 - 10 M/C	53 J TL	Zippy 1	100/80 - 10 M/C	53 J TL	Zippy 1	1,8 / 2,0	1	
Spike 50		120/70 - 12 M/C	58 P TL	ContiNavigator	130/70 - 12 M/C	62 P TL	ContiNavigator	1,6 / 2,0	1	
		120/70 - 12 M/C	58 P TL	ContiTwist	130/70 - 12 M/C	62 P TL	ContiTwist	1,6 / 2,0	1	
		120/70 - 12 M/C	58 P TL	ContiTwist Sport	130/70 - 12 M/C	62 P TL	ContiTwist Sport	1,6 / 2,0	1	

Bitte Erklärungen zu den Tabellen auf Seite 30 sowie Fußnoten auf Seite 192 beachten.

Please consider explanations on page 30 and remarks on page 192.

Veuillez tenir compte des explications de la page 30 et des remarques de la page 192.

△ Garelli □ Gas Gas □ Generic

Modell Model Modèle	Typ Type Type	Vorderrad / Front wheel / Roue avant Größe Size Dimension	Index Index Indice	Profil Pattern Profil	Hinterrad / Rear wheel / Roue arrière Größe Size Dimension	Index Index Indice	Profil Pattern Profil	Luftdru. v/h Pressure f/r Pression av/ar (bar)	Fußnoten Remarks Notices	Schlauch Tube Chambre à air
		120/70 - 12 M/C	58 P TL	ContiTwist Race	130/70 - 12 M/C	62 P TL	ContiTwist Race	1,6 / 2,0	1	
		120/70 - 12 M/C	58 L TL	Zippy 1	130/70 - 12 M/C	62 L TL	Zippy 1	1,6 / 2,0	1	
GTA 125		100/90 - 16 M/C			110/80 - 18 M/C				4	
XLE Tiger		2.75 - 21 M/C	52 S TT	TKC 80	4.10 - 18 M/C	66 P TT	TKC 80	1,6 / 1,8	1,8	C21 / E18
		2.75 - 21 M/C	45 S TT	ContiEscape	4.10 - 18 M/C	60 S TT	ContiEscape	1,6 / 1,8	1,8	C21 / E18
Gas Gas										
SM 50		100/80 - 17 M/C	52 H TL	ContiTwist SM	130/70 - 17 M/C	62 H TL	ContiTwist SM	1,8 / 2,0	1,8	D/E17 / D/E17
		100/80 - 17 M/C	52 H TL	ContiTwist SM Sport	130/70 - 17 M/C	62 H TL	ContiTwist SM Sport	1,8 / 2,0	1,8	D/E17 / D/E17
		100/80 - 17 M/C	52 P TL	ContiGo!	130/70 - 17 M/C	62 H TL	ContiGo!	1,8 / 2,0	1,8	D/E17 / D/E17
EC 125		90/90 - 21 M/C	54 S TT	TKC 80	140/80 - 18 M/C	70 R TT	TKC 80	1,7 / 2,2	8,3	D21 / F18
Pampera 125		90/90 - 21 M/C	54 H TL	ContiGo!	130/80 - 18 M/C	66 V TL	ContiGo!	1,7 / 2,2	3	
SM 125		120/60 ZR 17 M/C	55 W TL	ContiForce	150/60 ZR 17 M/C	66 W TL	ContiForce	2,0 / 2,2	8,3	D/E17 / F17
		120/60 ZR 17 M/C	(55 W) TL	ContiSportAttack	150/60 ZR 17 M/C	(66 W) TL	ContiSportAttack	2,0 / 2,2	8,3	D/E17 / F17
EC 200		90/90 - 21 M/C	54 S TT	TKC 80	140/80 - 18 M/C	70 R TT	TKC 80	1,7 / 2,2	8,3	D21 / F18
SM 250		120/60 ZR 17 M/C	55 W TL	ContiForce	150/60 ZR 17 M/C	66 W TL	ContiForce	2,0 / 2,2	8,3	D/E17 / F17
		120/60 ZR 17 M/C	(55 W) TL	ContiSportAttack	150/60 ZR 17 M/C	(66 W) TL	ContiSportAttack	2,0 / 2,2	8,3	D/E17 / F17
EC 250		90/90 - 21 M/C	54 S TT	TKC 80	140/80 - 18 M/C	70 R TT	TKC 80	1,7 / 2,2	8,3	D21 / F18
Pampera 250		90/90 - 21 M/C	54 H TL	ContiGo!	130/80 - 18 M/C	66 V TL	ContiGo!	1,7 / 2,2	3	
Pampera 280		90/90 - 21 M/C	54 H TL	ContiGo!	130/80 - 18 M/C	66 V TL	ContiGo!	1,7 / 2,2	3	
EC 300		90/90 - 21 M/C	54 S TT	TKC 80	140/80 - 18 M/C	70 R TT	TKC 80	1,7 / 2,2	8,3	D21 / F18
EC 400		90/90 - 21 M/C	54 S TT	TKC 80	140/80 - 18 M/C	70 R TT	TKC 80	1,7 / 2,2	8,3	D21 / F18
EC 450 FSE		90/90 - 21 M/C	54 S TT	TKC 80	140/80 - 18 M/C	70 R TT	TKC 80	1,7 / 2,2	8,3	D21 / F18
SM 450 FSE		120/60 ZR 17 M/C	55 W TL	ContiForce	150/60 ZR 17 M/C	66 W TL	ContiForce	2,0 / 2,2	8,3	D/E17 / F17
		120/60 ZR 17 M/C	(55 W) TL	ContiSportAttack	150/60 ZR 17 M/C	(66 W) TL	ContiSportAttack	2,0 / 2,2	8,3	D/E17 / F17
Pampera 450 ie		90/90 - 21 M/C	54 S TT	TKC 80	140/80 - 18 M/C	70 R TT	TKC 80	1,7 / 2,2	8,3	D21 / F18
EC 515 FSR		90/90 - 21 M/C	54 S TT	TKC 80	140/80 - 18 M/C	70 R TT	TKC 80	1,7 / 2,2	8,3	D21 / F18
SM 515 FSR		120/60 ZR 17 M/C	(55 W) TL	ContiSportAttack	150/60 ZR 17 M/C	(66 W) TL	ContiSportAttack	2,0 / 2,2	8,3	D/E17 / F17
Generic										
Ideo 50		120/70 - 12 M/C	58 P TL	ContiNavigator	130/70 - 12 M/C	62 P TL	ContiNavigator	1,8 / 2,0	1	
		120/70 - 12 M/C	58 P TL	ContiTwist	130/70 - 12 M/C	62 P TL	ContiTwist	1,8 / 2,0	1	
		120/70 - 12 M/C	58 P TL	ContiTwist Sport	130/70 - 12 M/C	62 P TL	ContiTwist Sport	1,8 / 2,0	1	
		120/70 - 12 M/C	58 P TL	ContiTwist Race	130/70 - 12 M/C	62 P TL	ContiTwist Race	1,8 / 2,0	1	
		120/70 - 12 M/C	58 L TL	Zippy 1	130/70 - 12 M/C	62 L TL	Zippy 1	1,8 / 2,0	1	
Roc 50		120/70 - 12 M/C	58 P TL	ContiNavigator	130/70 - 12 M/C	62 P TL	ContiNavigator	1,8 / 2,0	1	
		120/70 - 12 M/C	58 P TL	ContiTwist	130/70 - 12 M/C	62 P TL	ContiTwist	1,8 / 2,0	1	
		120/70 - 12 M/C	58 P TL	ContiTwist Sport	130/70 - 12 M/C	62 P TL	ContiTwist Sport	1,8 / 2,0	1	
		120/70 - 12 M/C	58 P TL	ContiTwist Race	130/70 - 12 M/C	62 P TL	ContiTwist Race	1,8 / 2,0	1	
		120/70 - 12 M/C	58 L TL	Zippy 1	130/70 - 12 M/C	62 L TL	Zippy 1	1,8 / 2,0	1	
Trigger 50		90/90 - 21 M/C	54 S TT	TKC 80	110/80 - 18 M/C	58 S TT	TKC 80	1,7 / 2,0	1,8	C21 / E18
Trigger X		3.50 - 21 M/C			4.10 - 18 M/C				4	
Trigger SM /Comp.		100/80 - 17 M/C	52 P TL	ContiGo!	130/80 - 17 M/C	65 H TL	ContiGo!	2,25 / 2,25	1	
XOR 50 /Stroke /Comp.		120/70 - 12 M/C	58 P TL	ContiNavigator	130/70 - 12 M/C	62 P TL	ContiNavigator	1,8 / 2,0	1	
		120/70 - 12 M/C	58 P TL	ContiTwist	130/70 - 12 M/C	62 P TL	ContiTwist	1,8 / 2,0	1	
		120/70 - 12 M/C	58 P TL	ContiTwist Sport	130/70 - 12 M/C	62 P TL	ContiTwist Sport	1,8 / 2,0	1	
		120/70 - 12 M/C	58 P TL	ContiTwist Race	130/70 - 12 M/C	62 P TL	ContiTwist Race	1,8 / 2,0	1	
		120/70 - 12 M/C	58 L TL	Zippy 1	130/70 - 12 M/C	62 L TL	Zippy 1	1,8 / 2,0	1	
Ideo 125		120/70 - 12 M/C	58 P TL	ContiNavigator	130/70 - 12 M/C	62 P TL	ContiNavigator	1,8 / 2,0	1	
		120/70 - 12 M/C	58 P TL	ContiTwist	130/70 - 12 M/C	62 P TL	ContiTwist	1,8 / 2,0	1	
		120/70 - 12 M/C	58 P TL	ContiTwist Sport	130/70 - 12 M/C	62 P TL	ContiTwist Sport	1,8 / 2,0	1	
		120/70 - 12 M/C	58 P TL	ContiTwist Race	130/70 - 12 M/C	62 P TL	ContiTwist Race	1,8 / 2,0	1	
		120/70 - 12 M/C	58 L TL	Zippy 1	130/70 - 12 M/C	62 L TL	Zippy 1	1,8 / 2,0	1	
XOR 125 /Stroke /AT&T		120/70 - 12 M/C	58 P TL	ContiNavigator	130/70 - 12 M/C	62 P TL	ContiNavigator	1,8 / 2,0	1	
		120/70 - 12 M/C	58 P TL	ContiTwist	130/70 - 12 M/C	62 P TL	ContiTwist	1,8 / 2,0	1	
		120/70 - 12 M/C	58 P TL	ContiTwist Sport	130/70 - 12 M/C	62 P TL	ContiTwist Sport	1,8 / 2,0	1	
		120/70 - 12 M/C	58 P TL	ContiTwist Race	130/70 - 12 M/C	62 P TL	ContiTwist Race	1,8 / 2,0	1	
		120/70 - 12 M/C	58 L TL	Zippy 1	130/70 - 12 M/C	62 L TL	Zippy 1	1,8 / 2,0	1	
Soho 125		100/80 - 16 M/C	50 P TL	ContiGo!	120/80 - 16 M/C	60 P TL	ContiGo!	1,8 / 2,3	1	
Trigger X 125		100/80 - 17 M/C	52 P TL	ContiGo!	130/80 - 17 M/C	65 H TL	ContiGo!	2,25 / 2,25	1	
Trigger SM 125		100/80 - 17 M/C	52 P TL	ContiGo!	130/80 - 17 M/C	65 H TL	ContiGo!	2,25 / 2,25	1	
Zion 125		120/70 - 15 M/C	56 S TL	ContiTwist	140/70 - 14 M/C	68 S TL	ContiTwist	2,0 / 2,2	1	
Soho 150		100/80 - 16 M/C	50 P TL	ContiGo!	120/80 - 16 M/C	60 P TL	ContiGo!	1,8 / 2,3	1	

Bitte Erklärungen zu den Tabellen auf Seite 30 sowie Fußnoten auf Seite 192 beachten.

Please consider explanations on page 30 and remarks on page 192.

Veuillez tenir compte des explications de la page 30 et des remarques de la page 192.

Modell Model Modèle	Typ Type Type	Vorderrad / Front wheel / Roue avant Größe Size Dimension	Index Index Indice	Profil Pattern Profil	Hinterrad / Rear wheel / Roue arrière Größe Size Dimension	Index Index Indice	Profil Pattern Profil	Luftdru. v/h Pressure f/r Pression av/ar (bar)	Fußnoten Remarks Notices	Schlauch Tube Chambre à air
Gilera										
CBA		2 1/2 - 16 M/C	42 J TT	ContiGo!	2 1/2 - 16 M/C	42 J TT	ContiGo!	1,8 / 2,0	1,8	A16
		2 1/2 - 16 M/C	42 B TT	KKS 10	2 1/2 - 16 M/C	42 B TT	KKS 10	1,8 / 2,0	1,8	16 Moped
		2 1/2 - 16 M/C	42 J TT	ContiGo!	2 1/2 - 16 M/C	42 J TT	ContiGo!	1,8 / 2,0	1,8	16 Moped
DNA 50		120/70 - 14 M/C	55 S TL	ContiTwist	140/70 - 14 M/C	68 S TL	ContiTwist	1,8 / 2,2	1	
DNA 50 GP		120/70 - 15 M/C	56 S TL	ContiTwist	140/70 - 14 M/C	68 S TL	ContiTwist	1,8 / 2,2	1	
Eaglet 50		2.75 - 18 M/C			120/90 - 16 M/C				4	
Easy Moving 50		90/90 - 10 M/C	50 J TL	Zippy 1	100/80 - 10 M/C	53 J TL	Zippy 1	1,3 / 2,5	1	
GSA 50		3.50 - 10 M/C	59 J TL	ContiNavigator	3.50 - 10 M/C	59 J TL	ContiNavigator	1,8 / 2,5	1,8	D10
		3.50 - 10 M/C	59 J TL	ContiTwist	3.50 - 10 M/C	59 J TL	ContiTwist	1,8 / 2,5	1,8	D10
		3.50 - 10 M/C	59 J TL	ContiTwist Sport	3.50 - 10 M/C	59 J TL	ContiTwist Sport	1,8 / 2,5	1,8	D10
		3.50 - 10 M/C	59 P TL	ContiTwist Race	3.50 - 10 M/C	59 P TL	ContiTwist Race	1,8 / 2,5	1,8	D10
		3.50 - 10 M/C	59 J TL	Zippy 1	3.50 - 10 M/C	59 J TL	Zippy 1	1,8 / 2,5	1,8	D10
		3.50 - 10 M/C	59 J TT	K62	3.50 - 10 M/C	59 J TT	K62	1,8 / 2,5	1,8,23	D10
Ice 50		120/90 - 10 M/C	57 L TL	ContiNavigator	130/90 - 10 M/C	61 L TL	ContiNavigator	1,8 / 2,1	1	
		120/90 - 10 M/C	57 J TL	ContiTwist	130/90 - 10 M/C	61 J TL	ContiTwist	1,8 / 2,1	1	
		120/90 - 10 M/C	56 J TL	Zippy 2	130/90 - 10 M/C	61 J TL	Zippy 2	1,8 / 2,1	1	
Runner 50		120/70 - 12 M/C	58 P TL	ContiNavigator	130/70 - 12 M/C	62 P TL	ContiNavigator	1,8 / 2,0	1	
		120/70 - 12 M/C	58 P TL	ContiTwist	130/70 - 12 M/C	62 P TL	ContiTwist	1,8 / 2,0	1	
		120/70 - 12 M/C	58 P TL	ContiTwist Sport	130/70 - 12 M/C	62 P TL	ContiTwist Sport	1,8 / 2,0	1	
		120/70 - 12 M/C	58 P TL	ContiTwist Race	130/70 - 12 M/C	62 P TL	ContiTwist Race	1,8 / 2,0	1	
		120/70 - 12 M/C	58 L TL	Zippy 1	130/70 - 12 M/C	62 L TL	Zippy 1	1,8 / 2,0	1	
Runner DD 50		120/70 - 12 M/C	58 P TL	ContiNavigator	130/70 - 12 M/C	62 P TL	ContiNavigator	1,8 / 2,0	1	
		120/70 - 12 M/C	58 P TL	ContiTwist	130/70 - 12 M/C	62 P TL	ContiTwist	1,8 / 2,0	1	
		120/70 - 12 M/C	58 P TL	ContiTwist Sport	130/70 - 12 M/C	62 P TL	ContiTwist Sport	1,8 / 2,0	1	
		120/70 - 12 M/C	58 P TL	ContiTwist Race	130/70 - 12 M/C	62 P TL	ContiTwist Race	1,8 / 2,0	1	
		120/70 - 12 M/C	58 L TL	Zippy 1	130/70 - 12 M/C	62 L TL	Zippy 1	1,8 / 2,0	1	
Runner SP 50		120/70 - 12 M/C	58 P TL	ContiNavigator	130/70 - 12 M/C	62 P TL	ContiNavigator	1,8 / 2,0	1	
		120/70 - 12 M/C	58 P TL	ContiTwist	130/70 - 12 M/C	62 P TL	ContiTwist	1,8 / 2,0	1	
		120/70 - 12 M/C	58 P TL	ContiTwist Sport	130/70 - 12 M/C	62 P TL	ContiTwist Sport	1,8 / 2,0	1	
		120/70 - 12 M/C	58 P TL	ContiTwist Race	130/70 - 12 M/C	62 P TL	ContiTwist Race	1,8 / 2,0	1	
		120/70 - 12 M/C	58 L TL	Zippy 1	130/70 - 12 M/C	62 L TL	Zippy 1	1,8 / 2,0	1	
Runner 50 SP / Pure Jet		120/70 - 14 M/C	55 S TL	ContiTwist	140/60 - 13 M/C	63 S TL	ContiTwist	1,8 / 2,3	1	
Stalker 50		120/90 - 10 M/C	57 L TL	ContiNavigator	130/90 - 10 M/C	61 L TL	ContiNavigator	1,8 / 2,1	1	
		120/90 - 10 M/C	57 J TL	ContiTwist	130/90 - 10 M/C	61 J TL	ContiTwist	1,8 / 2,1	1	
		120/90 - 10 M/C	56 J TL	Zippy 2	130/90 - 10 M/C	61 J TL	Zippy 2	1,8 / 2,1	1	
Storm 50		130/60 - 13 M/C	53 P TL	ContiNavigator	130/60 - 13 M/C	53 P TL	ContiNavigator	1,8 / 2,3	1	
		130/60 - 13 M/C	53 P TL	ContiTwist	130/60 - 13 M/C	53 P TL	ContiTwist	1,8 / 2,3	1	
		130/60 - 13 M/C	53 P TL	ContiTwist Sport	130/60 - 13 M/C	53 P TL	ContiTwist Sport	1,8 / 2,3	1	
		130/60 - 13 M/C	53 J TL	Zippy 1	130/60 - 13 M/C	53 J TL	Zippy 1	1,8 / 2,3	1	
Typhoon 50		120/90 - 10 M/C	57 L TL	ContiNavigator	120/90 - 10 M/C	57 L TL	ContiNavigator	1,8 / 2,3	1	
		120/90 - 10 M/C	57 J TL	ContiTwist	120/90 - 10 M/C	57 J TL	ContiTwist	1,8 / 2,3	1	
		120/90 - 10 M/C	56 J TL	Zippy 2	120/90 - 10 M/C	56 J TL	Zippy 2	1,8 / 2,3	1	
Cougar 125	**M17**	100/80 - 17 M/C	52 H TL	ContiTwist SM	130/70 - 17 M/C	62 H TL	ContiTwist SM	1,8 / 2,0	8,3	D/E17 / D/E17
		100/80 - 17 M/C	52 H TL	ContiTwist SM Sport	130/70 - 17 M/C	62 H TL	ContiTwist SM Sport	1,8 / 2,0	8,3	D/E17 / D/E17
		100/80 - 17 M/C	52 P TL	ContiGo!	130/70 - 17 M/C	62 H TL	ContiGo!	1,8 / 2,0	8,3	D/E17 / D/E17
DNA 125	**M26**	120/70 - 14 M/C	55 S TL	ContiTwist	140/60 - 14 M/C	64 S TL	ContiTwist	1,8 / 2,1	1	
GFR 125		110/70 ZR 17 M/C	54 W TL	ContiForce	150/60 ZR 17 M/C	66 W TL	ContiForce	2,2 / 2,5	1	
		110/70 ZR 17 M/C	(54 W) TL	ContiSportAttack	150/60 ZR 17 M/C	(66 W) TL	ContiSportAttack	2,2 / 2,5	1	
125 KK / KZ		100/80 - 16 M/C	50 P TL	ContiGo!	120/80 - 16 M/C	60 P TL	ContiGo!	1,8 / 2,0	3	
125 MX1		100/80 - 16 M/C	50 P TL	ContiGo!	120/80 - 16 M/C	60 P TL	ContiGo!	1,8 / 2,0	3	
125 RTX / Arizona		2.75 - 21 M/C	52 S TT	TKC 80	4.10 - 18 M/C	66 P TT	TKC 80	1,8 / 2,0	8,3	C21 / E18
		2.75 - 21 M/C	45 S TT	ContiEscape	4.10 - 18 M/C	60 S TT	ContiEscape	1,8 / 2,0	8,3	C21 / E18
Nexus 125		120/70 - 14 M/C	55 S TL	ContiTwist	140/60 - 14 M/C	64 S TL	ContiTwist	1,8 / 2,1	1	
Runner FX 125 bis '99	**M07**	120/70 - 12 M/C	58 P TL	ContiNavigator	130/70 - 12 M/C	62 P TL	ContiNavigator	1,6 / 2,0	1	
		120/70 - 12 M/C	58 P TL	ContiTwist	130/70 - 12 M/C	62 P TL	ContiTwist	1,6 / 2,0	1	
		120/70 - 12 M/C	58 P TL	ContiTwist Sport	130/70 - 12 M/C	62 P TL	ContiTwist Sport	1,6 / 2,0	1	
		120/70 - 12 M/C	58 P TL	ContiTwist Race	130/70 - 12 M/C	62 P TL	ContiTwist Race	1,6 / 2,0	1	
		120/70 - 12 M/C	58 L TL	Zippy 1	130/70 - 12 M/C	62 L TL	Zippy 1	1,6 / 2,0	1	
Runner FX 125 ab 2000	**M07**	120/70 - 12 M/C	58 P TL	ContiNavigator	130/60 - 13 M/C	53 P TL	ContiNavigator	1,8 / 2,2	1	
		120/70 - 12 M/C	58 P TL	ContiTwist	130/60 - 13 M/C	53 P TL	ContiTwist	1,8 / 2,2	1	
		120/70 - 12 M/C	58 P TL	ContiTwist Sport	130/60 - 13 M/C	53 P TL	ContiTwist Sport	1,8 / 2,2	1	
		120/70 - 12 M/C	51 L TL	Zippy 1	130/60 - 13 M/C	53 J TL	Zippy 1	1,8 / 2,2	1	
Runner SP 125		120/70 - 12 M/C	58 P TL	ContiNavigator	130/60 - 13 M/C	53 P TL	ContiNavigator	1,8 / 2,2	1	

Bitte Erklärungen zu den Tabellen auf Seite 30 sowie Fußnoten auf Seite 192 beachten.

Please consider explanations on page 30 and remarks on page 192.

Veuillez tenir compte des explications de la page 30 et des remarques de la page 192.

▵ Gilera ▿

Modell Model Modèle	Typ Type Type	Vorderrad / Front wheel / Roue avant Größe Size Dimension	Index Index Indice	Profil Pattern Profil	Hinterrad / Rear wheel / Roue arrière Größe Size Dimension	Index Index Indice	Profil Pattern Profil	Luftdru. v/h Pressure f/r Pression av/ar (bar)	Fußnoten Remarks Notices	Schlauch Tube Chambre à air
		120/70 - 12 M/C	58 P TL	ContiTwist	130/60 - 13 M/C	53 P TL	ContiTwist	1,8 / 2,2	1	
		120/70 - 12 M/C	58 P TL	ContiTwist Sport	130/60 - 13 M/C	53 P TL	ContiTwist Sport	1,8 / 2,2	1	
		120/70 - 12 M/C	51 L TL	Zippy 1	130/60 - 13 M/C	53 J TL	Zippy 1	1,8 / 2,2	1	
Runner ST 125		120/70 - 14 M/C	55 S TL	ContiTwist	140/60 - 13 M/C	63 S TL	ContiTwist	1,8 / 2,2	1	
Runner VX 125		120/70 - 12 M/C	58 P TL	ContiNavigator	130/70 - 12 M/C	62 P TL	ContiNavigator	1,8 / 2,1	1	
		120/70 - 12 M/C	58 P TL	ContiTwist	130/70 - 12 M/C	62 P TL	ContiTwist	1,8 / 2,1	1	
		120/70 - 12 M/C	58 P TL	ContiTwist Sport	130/70 - 12 M/C	62 P TL	ContiTwist Sport	1,8 / 2,1	1	
		120/70 - 12 M/C	58 P TL	ContiTwist Race	130/70 - 12 M/C	62 P TL	ContiTwist Race	1,8 / 2,1	1	
		120/70 - 12 M/C	58 L TL	Zippy 1	130/70 - 12 M/C	62 L TL	Zippy 1	1,8 / 2,1	1	
		120/70 - 14 M/C	55 S TL	ContiTwist	140/60 - 13 M/C	63 S TL	ContiTwist	1,8 / 2,1	1	
Runner VXR 125		120/70 - 12 M/C	58 P TL	ContiNavigator	130/70 - 12 M/C	62 P TL	ContiNavigator	1,8 / 2,1	1	
		120/70 - 12 M/C	58 P TL	ContiTwist	130/70 - 12 M/C	62 P TL	ContiTwist	1,8 / 2,1	1	
		120/70 - 12 M/C	58 P TL	ContiTwist Sport	130/70 - 12 M/C	62 P TL	ContiTwist Sport	1,8 / 2,1	1	
		120/70 - 12 M/C	58 P TL	ContiTwist Race	130/70 - 12 M/C	62 P TL	ContiTwist Race	1,8 / 2,1	1	
		120/70 - 12 M/C	58 L TL	Zippy 1	130/70 - 12 M/C	62 L TL	Zippy 1	1,8 / 2,1	1	
Runner VX 125 '01-		120/70 - 12 M/C	58 P TL	ContiNavigator	130/70 - 12 M/C	62 P TL	ContiNavigator	1,8 / 2,1	1	
		120/70 - 12 M/C	58 P TL	ContiTwist	130/70 - 12 M/C	62 P TL	ContiTwist	1,8 / 2,1	1	
		120/70 - 12 M/C	58 P TL	ContiTwist Sport	130/70 - 12 M/C	62 P TL	ContiTwist Sport	1,8 / 2,1	1	
		120/70 - 12 M/C	58 P TL	ContiTwist Race	130/70 - 12 M/C	62 P TL	ContiTwist Race	1,8 / 2,1	1	
		120/70 - 12 M/C	58 L TL	Zippy 1	130/70 - 12 M/C	62 L TL	Zippy 1	1,8 / 2,5	1	
125 TG1		2.75 - 18 M/C			3.25 - 18 M/C				4	
125 TG2 / TG3		2.75 - 18 M/C			3.00 - 18 M/C				4	
Typhoon 125		120/90 - 10 M/C	57 L TL	ContiNavigator	120/90 - 10 M/C	57 L TL	ContiNavigator	1,8 / 2,4	1	
		120/90 - 10 M/C	57 J TL	ContiTwist	120/90 - 10 M/C	57 J TL	ContiTwist	1,8 / 2,4	1	
		120/90 - 10 M/C	56 J TL	Zippy 2	120/90 - 10 M/C	56 J TL	Zippy 2	1,8 / 2,4	1	
150 Strada		2.75 - 18 M/C			3.00 - 18 M/C				4	
DNA 180		120/70 - 14 M/C	55 S TL	ContiTwist	140/60 - 14 M/C	64 S TL	ContiTwist	1,8 / 2,1	1	
Runner FXR 180 -'99		120/70 - 12 M/C	58 P TL	ContiNavigator	130/70 - 12 M/C	62 P TL	ContiNavigator	1,6 / 2,0	1	
		120/70 - 12 M/C	58 P TL	ContiTwist	130/70 - 12 M/C	62 P TL	ContiTwist	1,6 / 2,0	1	
		120/70 - 12 M/C	58 P TL	ContiTwist Sport	130/70 - 12 M/C	62 P TL	ContiTwist Sport	1,6 / 2,0	1	
		120/70 - 12 M/C	58 P TL	ContiTwist Race	130/70 - 12 M/C	62 P TL	ContiTwist Race	1,6 / 2,0	1	
		120/70 - 12 M/C	58 L TL	Zippy 1	130/70 - 12 M/C	62 L TL	Zippy 1	1,6 / 2,0	1	
Runner FXR 180 '00-		120/70 - 12 M/C	58 P TL	ContiNavigator	130/60 - 13 M/C	53 P TL	ContiNavigator	1,8 / 2,2	1	
		120/70 - 12 M/C	58 P TL	ContiTwist	130/60 - 13 M/C	53 P TL	ContiTwist	1,8 / 2,2	1	
		120/70 - 12 M/C	58 P TL	ContiTwist Sport	130/60 - 13 M/C	53 P TL	ContiTwist Sport	1,8 / 2,2	1	
		120/70 - 12 M/C	51 L TL	Zippy 1	130/60 - 13 M/C	53 J TL	Zippy 1	1,8 / 2,2	1	
Runner SP 180		120/70 - 12 M/C	58 P TL	ContiNavigator	130/60 - 13 M/C	53 P TL	ContiNavigator	1,8 / 2,2	1	
		120/70 - 12 M/C	58 P TL	ContiTwist	130/60 - 13 M/C	53 P TL	ContiTwist	1,8 / 2,2	1	
		120/70 - 12 M/C	58 P TL	ContiTwist Sport	130/60 - 13 M/C	53 P TL	ContiTwist Sport	1,8 / 2,2	1	
		120/70 - 12 M/C	51 L TL	Zippy 1	130/60 - 13 M/C	53 J TL	Zippy 1	1,8 / 2,2	1	
Runner VXR 180		120/70 - 12 M/C	58 P TL	ContiNavigator	130/70 - 12 M/C	62 P TL	ContiNavigator	1,6 / 2,0	1	
		120/70 - 12 M/C	58 P TL	ContiTwist	130/70 - 12 M/C	62 P TL	ContiTwist	1,6 / 2,0	1	
		120/70 - 12 M/C	58 P TL	ContiTwist Sport	130/70 - 12 M/C	62 P TL	ContiTwist Sport	1,6 / 2,0	1	
		120/70 - 12 M/C	58 P TL	ContiTwist Race	130/70 - 12 M/C	62 P TL	ContiTwist Race	1,6 / 2,0	1	
		120/70 - 12 M/C	58 L TL	Zippy 1	130/70 - 12 M/C	62 L TL	Zippy 1	1,6 / 2,0	1	
Runner VXR 200		120/70 - 12 M/C	58 P TL	ContiNavigator	130/70 - 12 M/C	62 P TL	ContiNavigator	1,6 / 2,0	1	
		120/70 - 12 M/C	58 P TL	ContiTwist	130/70 - 12 M/C	62 P TL	ContiTwist	1,6 / 2,0	1	
		120/70 - 12 M/C	58 P TL	ContiTwist Sport	130/70 - 12 M/C	62 P TL	ContiTwist Sport	1,6 / 2,0	1	
		120/70 - 12 M/C	58 P TL	ContiTwist Race	130/70 - 12 M/C	62 P TL	ContiTwist Race	1,6 / 2,0	1	
		120/70 - 12 M/C	58 L TL	Zippy 1	130/70 - 12 M/C	62 L TL	Zippy 1	1,6 / 2,0	1	
200 RTX / Arizona		2.75 - 21 M/C	52 S TT	TKC 80	4.10 - 18 M/C	66 P TT	TKC 80	1,8 / 2,0	8,3	C21 / E18
		2.75 - 21 M/C	45 S TT	ContiEscape	4.10 - 18 M/C	60 S TT	ContiEscape	1,8 / 2,0	8,3	C21 / E18
RV 200		3.25 - 16 M/C			3.50 - 18 M/C				4	
200 RX / Arizona		2.75 - 21 M/C			4.60 - 17 M/C				4	
Runner ST 200		120/70 - 14 M/C	55 S TL	ContiTwist	140/60 - 13 M/C	63 S TL	ContiTwist	1,8 / 2,2	1	
200 T4		2.75 - 18 M/C			3.25 - 18 M/C				4	
Arizona 250		2.75 - 21 M/C			4.60 - 17 M/C				4	
Nexus 250		120/70 - 14 M/C	55 S TL	ContiTwist	140/60 - 14 M/C	64 S TL	ContiTwist	1,8 / 2,1	1	
NGR 250		100/90 - 16 M/C	54 V TL	TKV 11	110/90 - 18 M/C	61 H TL	TKV 12	2,0 / 2,2	3	
Nexus 300		120/70 - 15 M/C	56 S TL	ContiTwist	140/60 - 14 M/C	64 S TL	ContiTwist	1,8 / 2,2	1	
Dakota 350		90/90 - 21 M/C			4.60 - 17 M/C				4	
XRT 350		90/90 - 21 M/C	54 S TT	ContiEscape	130/80 - 17 M/C	65 S TT	ContiEscape	1,8 / 2,0	8,3	D21 / F17
		90/90 - 21 M/C	54 S TT	TKC 80	130/80 - 17 M/C	65 S TT	TKC 80	1,8 / 2,0	8,3	D21 / F17
		90/90 - 21 M/C	54 H TL	ContiGo!	130/80 - 17 M/C	65 H TL	ContiGo!	1,8 / 2,0	8,3	D21 / F17
Dakota 500		90/90 - 21 M/C			4.60 - 17 M/C				4	

Bitte Erklärungen zu den Tabellen auf Seite 30 sowie Fußnoten auf Seite 192 beachten.

Please consider explanations on page 30 and remarks on page 192.

Veuillez tenir compte des explications de la page 30 et des remarques de la page 192.

△ Gilera ▫ Harley-Davidson ▷

Modell Model Modèle	Typ Type Type	Vorderrad / Front wheel / Roue avant Größe Size Dimension	Index Index Indice	Profil Pattern Profil	Hinterrad / Rear wheel / Roue arrière Größe Size Dimension	Index Index Indice	Profil Pattern Profil	Luftdru. v/h Pressure f/r Pression av/ar (bar)	Fußnoten Remarks Notices	Schlauch Tube Chambre à air
Fuoco 500		120/70 - 12 M/C	58 P TL	ContiTwist	140/70 - 14 M/C	68 S TL	ContiTwist	1,8 / 2,2	1	
Nexus 500	**M35**	120/70 - 15 M/C			160/60 - 14 M/C				4	
Saturno 500		110/70 ZR 17 M/C	54 W TL	ContiForce	160/60 ZR 17 M/C	69 W TL	ContiForce	2,1 / 2,3	3	
		110/70 ZR 17 M/C	54 W TL	ContiRoadAttack	160/60 ZR 17 M/C	(69 W) TL	ContiRoadAttack	2,1 / 2,3	3	
		110/70 ZR 17 M/C	(54 W) TL	ContiSportAttack	160/60 ZR 17 M/C	(69 W) TL	ContiSportAttack	2,1 / 2,3	3	
600 Nordcape	**600 FB**	120/70 ZR 17 M/C	(58 W) TL	ContiForce	150/70 ZR 17 M/C	69 W TL	ContiForce	2,1 / 2,3	3	
		120/70 ZR 17 M/C	(58 W) TL	ContiRoadAttack	150/70 ZR 17 M/C	69 W TL	ContiRoadAttack	2,1 / 2,3	3	
Nordwest 600	**FB**	120/70 ZR 17 M/C	(58 W) TL	ContiForce	160/60 ZR 17 M/C	69 W TL	ContiForce	2,0 / 2,3	3	
		120/70 R 17 M/C	58 H TL	ContiForce SM	160/60 R 17 M/C	69 H TL	ContiForce SM	2,0 / 2,3	3	
		120/70 ZR 17 M/C	(58 W) TL	ContiMotion	160/60 ZR 17 M/C	(69 W) TL	ContiMotion	2,0 / 2,3	3	
		120/70 ZR 17 M/C	(58 W) TL	ContiRoadAttack	160/60 ZR 17 M/C	(69 W) TL	ContiRoadAttack	2,0 / 2,3	3	
		120/70 ZR 17 M/C	(58 W) TL	ContiSportAttack	160/60 ZR 17 M/C	(69 W) TL	ContiSportAttack	2,0 / 2,3	3	
		120/70 ZR 17 M/C	(58 W) TL	ContiRaceAttack Street	160/60 ZR 17 M/C	(69 W) TL	ContiRaceAttack Street	2,0 / 2,3	3,21	
RC 600		90/90 - 21 M/C	54 S TT	ContiEscape	130/80 - 17 M/C	65 S TT	ContiEscape	2,1 / 2,4	8,3	D21 / F17
		90/90 - 21 M/C	54 S TT	TKC 80	130/80 - 17 M/C	65 S TT	TKC 80	2,1 / 2,4	8,3	D21 / F17
		90/90 - 21 M/C	54 H TL	TK 16	130/80 - 17 M/C	65 H TL	Avenue	2,1 / 2,4	8,3	D21 / F17
		90/90 - 21 M/C	54 H TL	ContiGo!	130/80 - 17 M/C	65 H TL	ContiGo!	2,1 / 2,4	8,3	D21 / F17
		90/90 - 21 M/C	54 H TL	ContiTrailAttack	130/80 R 17 M/C	65 H TL	ContiTrailAttack	2,1 / 2,4	8,3	D21 / F17
Supersport 600		120/70 ZR 17 M/C	(58 W) TL	ContiForce	180/55 ZR 17 M/C	(73 W) TL	ContiForce	2,5 / 2,9	3	
		120/70 ZR 17 M/C	(58 W) TL	ContiForce Max	180/55 ZR 17 M/C	(73 W) TL	ContiForce Max	2,5 / 2,9	3	
		120/70 ZR 17 M/C	(58 W) TL	ContiMotion	180/55 ZR 17 M/C	(73 W) TL	ContiMotion	2,5 / 2,9	3	
		120/70 ZR 17 M/C	(58 W) TL	ContiRoadAttack	180/55 ZR 17 M/C	(73 W) TL	ContiRoadAttack	2,5 / 2,9	3	
		120/70 ZR 17 M/C	(58 W) TL	ContiSportAttack	180/55 ZR 17 M/C	(73 W) TL	ContiSportAttack	2,5 / 2,9	3	
		120/70 ZR 17 M/C	(58 W) TL	ContiRaceAttack Street	180/55 ZR 17 M/C	(73 W) TL	ContiRaceAttack Street	2,5 / 2,9	3,22	
XRT 600		90/90 - 21 M/C	54 S TT	ContiEscape	130/80 - 17 M/C	65 S TT	ContiEscape	2,1 / 2,4	8,3	D21 / F17
		90/90 - 21 M/C	54 S TT	TKC 80	130/80 - 17 M/C	65 S TT	TKC 80	2,1 / 2,4	8,3	D21 / F17
		90/90 - 21 M/C	54 H TL	TK 16	130/80 - 17 M/C	65 H TL	Avenue	2,1 / 2,4	8,3	D21 / F17
		90/90 - 21 M/C	54 H TL	ContiGo!	130/80 - 17 M/C	65 H TL	ContiGo!	2,1 / 2,4	8,3	D21 / F17
		90/90 - 21 M/C	54 H TL	ContiTrailAttack	130/80 R 17 M/C	65 H TL	ContiTrailAttack	2,1 / 2,4	8,3	D21 / F17
GP 800		120/70 - 16 M/C			160/60 - 15 M/C				4	
Harley-Davidson										
XLH 883 Sportster / Hugger	**XL/2**	100/90 - 19 M/C	63 H TL	TK 16	130/90 - 16 M/C	73 H TL	TK 17	2,0 / 2,7	8,3	D19 / F/G16
		100/90 - 19 M/C	57 H TL	TKH 23	130/90 - 16 M/C	67 H TL	TKH 24	2,0 / 2,7	8,3	D19 / F/G16
		100/90 - 19 M/C	57 H TL	TKV 11	130/90 - 16 M/C	67 V TL	TKV 12	2,0 / 2,7	8,3	D19 / F/G16
		100/90 - 19 M/C	57 H TL	Milestone CM 1	130/90 - 16 M/C	73 H TL	Milestone CM 2	2,0 / 2,7	8,3	D19 / F/G16
		100/90 - 19 M/C	57 H TL	ContiGo!	130/90 - 16 M/C	67 H TL	ContiGo!	2,0 / 2,7	8,3	D19 / F/G16
		3.25 - 19 M/C	54 H TL	RB 2	MT 90 - 16 T M/C	71 H TL	K 112	2,0 / 2,7	8,3	D19 / F/G16
XL 883 Sportster / Low / R	**XL1**	100/90 - 19 M/C	57 H TL	Milestone CM 1	150/80 - 16 M/C	71 H TL	Milestone CM 2	2,0 / 2,7	3	
		100/90 - 19 M/C	63 H TL	TK 16	150/80 - 16 M/C	71 H TL	TK 17	2,0 / 2,7	3	
		100/90 - 19 M/C	57 H TL	TKV 11	150/80 - 16 M/C	71 V TL	TKV 12	2,0 / 2,7	3	
XL 883 Sportster Custom	**XL1**	MH90 - 21 M/C			150/80 B 16 M/C				4	
		80/90 - 21 M/C	48 H TL	Milestone CM 1	150/80 - 16 M/C	71 H TL	Milestone CM 2	2,0 / 2,7	3	
XL 883 R Sportster		100/90 - 19 M/C	63 H TL	TK 16	130/90 - 16 M/C	73 H TL	TK 17	2,0 / 2,7	3	
		100/90 - 19 M/C	57 H TL	TKH 23	130/90 - 16 M/C	67 H TL	TKH 24	2,0 / 2,7	3	
		100/90 - 19 M/C	57 H TL	TKV 11	130/90 - 16 M/C	67 V TL	TKV 12	2,0 / 2,7	3	
		100/90 - 19 M/C	57 H TL	Milestone CM 1	130/90 - 16 M/C	73 H TL	Milestone CM 2	2,0 / 2,7	3	
		100/90 - 19 M/C	57 H TL	ContiGo!	130/90 - 16 M/C	67 H TL	ContiGo!	2,0 / 2,7	3	
XL 53 C Sportster Custom 53		80/90 - 21 M/C	48 H TL	Milestone CM 1	130/90 - 16 M/C	73 H TL	Milestone CM 2	2,0 / 2,7	8,3	C21
		90/90 - 21 M/C	54 H TL	TK 16	130/90 - 16 M/C	73 H TL	TK 17	2,0 / 2,7	8,3	D21
		90/90 - 21 M/C	54 H TL	ContiGo!	130/90 - 16 M/C	67 H TL	ContiGo!	2,0 / 2,7	3	
		3.00 - 21 M/C	51 H TL	TK 16	130/90 - 16 M/C	73 H TL	TK 17	2,0 / 2,7	8,3	D21
		3.00 - 21 M/C	51 H TL	ContiGo!	130/90 - 16 M/C	67 H TL	ContiGo!	2,0 / 2,7	3	
XLCH 1000	**XL**	3.25 - 19 M/C	54 H TL	RB 2	4.00 - 18 M/C	64 H TL	K 112	2,0 / 2,7	8,3	D19 / F18
		3.25 - 19 M/C	54 H TL	ContiGo!	4.00 - 18 M/C	64 H TL	ContiGo!	2,0 / 2,7	8,3	D19 / F18
XLCR 1000	**XL**	3.25 - 19 M/C	54 H TL	RB 2	4.00 - 18 M/C	64 H TL	K 112	2,0 / 2,7	8,3	D19 / F18
		3.25 - 19 M/C	54 H TL	ContiGo!	4.00 - 18 M/C	64 H TL	ContiGo!	2,0 / 2,7	8,3	D19 / F18
XLH 1000 Sportster -'78	**XL**	3.25 - 19 M/C	54 H TL	RB 2	4.00 - 18 M/C	64 H TL	K 112	2,0 / 2,7	8,3	D19 / F18
		3.25 - 19 M/C	54 H TL	ContiGo!	4.00 - 18 M/C	64 H TL	ContiGo!	2,0 / 2,7	8,3	D19 / F18
XLH 1000 Sportster '79-	**XL**	3.25 - 19 M/C	54 H TL	RB 2	MT 90 - 16 T M/C	71 H TL	K 112	2,0 / 2,7	8,3	D19 / F/G16
		3.25 - 19 M/C	54 H TL	ContiGo!	130/90 - 16 M/C	67 H TL	ContiGo!	2,0 / 2,7	8,3	D19 / F/G16
		100/90 - 19 M/C	57 H TL	Milestone CM 1	130/90 - 16 M/C	73 H TL	Milestone CM 2	2,0 / 2,7	8,3	D19 / F/G16
		100/90 - 19 M/C	63 H TL	TK 16	130/90 - 16 M/C	73 H TL	TK 17	2,0 / 2,7	8,3	D19 / F/G16
		100/90 - 19 M/C	57 H TL	TKH 23	130/90 - 16 M/C	67 H TL	TKH 24	2,0 / 2,7	8,3	D19 / F/G16
		100/90 - 19 M/C	57 H TL	TKV 11	130/90 - 16 M/C	67 V TL	TKV 12	2,0 / 2,7	8,3	D19 / F/G16

Continental Motorcycle Tyres
www.conti-moto.com

Bitte Erklärungen zu den Tabellen auf Seite 30 sowie Fußnoten auf Seite 192 beachten.

Please consider explanations on page 30 and remarks on page 192.

Veuillez tenir compte des explications de la page 30 et des remarques de la page 192.

▵ Harley-Davidson ▿

Modell Model Modèle	Typ Type Type	Vorderrad / Front wheel / Roue avant Größe Size Dimension	Index Index Indice	Profil Pattern Profil	Hinterrad / Rear wheel / Roue arrière Größe Size Dimension	Index Index Indice	Profil Pattern Profil	Luftdru. v/h Pressure f/r Pression av/ar (bar)	Fußnoten Remarks Notices	Schlauch Tube Chambre à air
		100/90 - 19 M/C	57 H TL	ContiGo!	130/90 - 16 M/C	67 H TL	ContiGo!	2,0 / 2,7	8,3	D19 / F/G16
XLS 1000 Roadster '81-'84	**XL**	3.25 - 19 M/C	54 H TL	RB 2	MT 90 - 16 T M/C	71 H TL	K 112	2,0 / 2,7	8,3	D19 / F/G16
		3.25 - 19 M/C	54 H TL	ContiGo!	130/90 - 16 M/C	67 H TL	ContiGo!	2,0 / 2,7	8,3	D19 / F/G16
		100/90 - 19 M/C	57 H TL	Milestone CM 1	130/90 - 16 M/C	73 H TL	Milestone CM 2	2,0 / 2,7	8,3	D19 / F/G16
		100/90 - 19 M/C	63 H TL	TK 16	130/90 - 16 M/C	73 H TL	TK 17	2,0 / 2,7	8,3	D19 / F/G16
		100/90 - 19 M/C	57 H TL	TKH 23	130/90 - 16 M/C	67 H TL	TKH 24	2,0 / 2,7	8,3	D19 / F/G16
		100/90 - 19 M/C	57 H TL	TKV 11	130/90 - 16 M/C	67 V TL	TKV 12	2,0 / 2,7	8,3	D19 / F/G16
		100/90 - 19 M/C	57 H TL	ContiGo!	130/90 - 16 M/C	67 H TL	ContiGo!	2,0 / 2,7	8,3	D19 / F/G16
XLS 1000 Roadster '84-'87	**XL/2**	100/90 - 19 M/C	63 H TL	TK 16	130/90 - 16 M/C	73 H TL	TK 17	2,0 / 2,7	8,3	D19 / F/G16
		100/90 - 19 M/C	57 H TL	TKH 23	130/90 - 16 M/C	67 H TL	TKH 24	2,0 / 2,7	8,3	D19 / F/G16
		100/90 - 19 M/C	57 H TL	TKV 11	130/90 - 16 M/C	67 V TL	TKV 12	2,0 / 2,7	8,3	D19 / F/G16
		100/90 - 19 M/C	57 H TL	Milestone CM 1	130/90 - 16 M/C	73 H TL	Milestone CM 2	2,0 / 2,7	8,3	D19 / F/G16
		100/90 - 19 M/C	57 H TL	ContiGo!	130/90 - 16 M/C	67 H TL	ContiGo!	2,0 / 2,7	8,3	D19 / F/G16
		3.25 - 19 M/C	54 H TL	RB 2	MT 90 - 16 T M/C	71 H TL	K 112	2,0 / 2,7	8,3	D19 / F/G16
		3.25 - 19 M/C	54 H TL	ContiGo!	4.00 - 18 M/C	64 H TL	ContiGo!	2,0 / 2,7	8,3	D19 / F/G16
XLT 1000 Touring	**XL**	3.25 - 19 M/C	54 H TL	RB 2	4.00 - 18 M/C	64 H TL	K 112	2,0 / 2,7	8,3	D19 / F18
		3.25 - 19 M/C	54 H TL	ContiGo!	4.00 - 18 M/C	64 H TL	ContiGo!	2,0 / 2,7	8,3	D19 / F18
XLX 61 Sportster	**XL/2**	100/90 - 19 M/C	63 H TL	TK 16	130/90 - 16 M/C	73 H TL	TK 17	2,0 / 2,7	8,3	D19 / F/G16
		100/90 - 19 M/C	57 H TL	TKH 23	130/90 - 16 M/C	67 H TL	TKH 24	2,0 / 2,7	8,3	D19 / F/G16
		100/90 - 19 M/C	57 H TL	TKV 11	130/90 - 16 M/C	67 V TL	TKV 12	2,0 / 2,7	8,3	D19 / F/G16
		3.25 - 19 M/C	54 H TL	RB 2	MT 90 - 16 T M/C	71 H TL	K 112	2,0 / 2,7	8,3	D19 / F/G16
		3.25 - 19 M/C	54 H TL	ContiGo!	4.00 - 18 M/C	64 H TL	ContiGo!	2,0 / 2,7	8,3	D19 / F/G16
		100/90 - 19 M/C	57 H TL	Milestone CM 1	130/90 - 16 M/C	73 H TL	Milestone CM 2	2,0 / 2,7	8,3	D19 / F/G16
		100/90 - 19 M/C	57 H TL	ContiGo!	130/90 - 16 M/C	67 H TL	ContiGo!	2,0 / 2,7	8,3	D19 / F/G16
XR 1000 Sportster	**XL**	3.25 - 19 M/C	54 H TL	RB 2	MT 90 - 16 T M/C	71 H TL	K 112	2,0 / 2,7	8,3	D19 / F/G16
		3.25 - 19 M/C	54 H TL	ContiGo!	4.00 - 18 M/C	64 H TL	ContiGo!	2,0 / 2,7	8,3	D19 / F/G16
		100/90 - 19 M/C	57 H TL	Milestone CM 1	130/90 - 16 M/C	73 H TL	Milestone CM 2	2,0 / 2,7	8,3	D19 / F/G16
		100/90 - 19 M/C	63 H TL	TK 16	130/90 - 16 M/C	73 H TL	TK 17	2,0 / 2,7	8,3	D19 / F/G16
		100/90 - 19 M/C	57 H TL	TKH 23	130/90 - 16 M/C	67 H TL	TKH 24	2,0 / 2,7	8,3	D19 / F/G16
		100/90 - 19 M/C	57 H TL	TKV 11	130/90 - 16 M/C	67 V TL	TKV 12	2,0 / 2,7	8,3	D19 / F/G16
		100/90 - 19 M/C	57 H TL	ContiGo!	130/90 - 16 M/C	67 H TL	ContiGo!	2,0 / 2,7	8,3	D19 / F/G16
XLH 1100 Sportster	**XL/2**	100/90 - 19 M/C	63 H TL	TK 16	130/90 - 16 M/C	73 H TL	TK 17	2,0 / 2,7	8,3	D19 / F/G16
		100/90 - 19 M/C	57 H TL	TKH 23	130/90 - 16 M/C	67 H TL	TKH 24	2,0 / 2,7	8,3	D19 / F/G16
		100/90 - 19 M/C	57 H TL	TKV 11	130/90 - 16 M/C	67 V TL	TKV 12	2,0 / 2,7	8,3	D19 / F/G16
		3.25 - 19 M/C	54 H TL	RB 2	MT 90 - 16 T M/C	71 H TL	K 112	2,0 / 2,7	8,3	D19 / F/G16
		100/90 - 19 M/C	57 H TL	Milestone CM 1	130/90 - 16 M/C	73 H TL	Milestone CM 2	2,0 / 2,7	8,3	D19 / F/G16
		100/90 - 19 M/C	57 H TL	ContiGo!	130/90 - 16 M/C	67 H TL	ContiGo!	2,0 / 2,7	8,3	D19 / F/G16
XLH 1200 Sportster	**XL/2**	100/90 - 19 M/C	63 H TL	TK 16	130/90 - 16 M/C	73 H TL	TK 17	2,0 / 2,7	8,3	D19 / F/G16
		100/90 - 19 M/C	57 H TL	TKH 23	130/90 - 16 M/C	67 H TL	TKH 24	2,0 / 2,7	8,3	D19 / F/G16
		100/90 - 19 M/C	57 H TL	TKV 11	130/90 - 16 M/C	67 V TL	TKV 12	2,0 / 2,7	8,3	D19 / F/G16
		3.25 - 19 M/C	54 H TL	RB 2	MT 90 - 16 T M/C	71 H TL	K 112	2,0 / 2,7	8,3	D19 / F/G16
		100/90 - 19 M/C	57 H TL	Milestone CM 1	130/90 - 16 M/C	73 H TL	Milestone CM 2	2,0 / 2,7	8,3	D19 / F/G16
		100/90 - 19 M/C	57 H TL	ContiGo!	130/90 - 16 M/C	67 H TL	ContiGo!	2,0 / 2,7	8,3	D19 / F/G16
XL 1200 C Sportster	**XL1**	MH90 - 21 M/C			150/80 B 16 M/C				4	
		80/90 - 21 M/C	48 H TL	Milestone CM 1	150/80 - 16 M/C	71 H TL	Milestone CM 2	2,0 / 2,7	3	
XL 1200 R Sportster	**XL1**	100/90 - 19 M/C	57 H TL	Milestone CM 1	150/80 - 16 M/C	71 H TL	Milestone CM 2	2,0 / 2,7	3	
		100/90 - 19 M/C	63 H TL	TK 16	150/80 - 16 M/C	71 H TL	TK 17	2,0 / 2,7	3	
		100/90 - 19 M/C	57 H TL	TKV 11	150/80 - 16 M/C	71 V TL	TKV 12	2,0 / 2,7	3	
XL 1200 L Sportster	**XL1**	100/90 - 19 M/C	57 H TL	Milestone CM 1	150/80 - 16 M/C	71 H TL	Milestone CM 2	2,0 / 2,7	3	
		100/90 - 19 M/C	63 H TL	TK 16	150/80 - 16 M/C	71 H TL	TK 17	2,0 / 2,7	3	
		100/90 - 19 M/C	57 H TL	TKV 11	150/80 - 16 M/C	71 V TL	TKV 12	2,0 / 2,7	3	
XL 1200 N Sportster '08-	**XL1**	100/90 - 19 M/C	57 H TL	Milestone CM 1	150/80 - 16 M/C	71 H TL	Milestone CM 2	2,0 / 2,7	3	
		100/90 - 19 M/C	63 H TL	TK 16	150/80 - 16 M/C	71 H TL	TK 17	2,0 / 2,7	3	
		100/90 - 19 M/C	57 H TL	TKV 11	150/80 - 16 M/C	71 V TL	TKV 12	2,0 / 2,7	3	
XR 1200 '08-		120/70 ZR 18 M/C	(59W) TL	ContiRoadAttack	180/55 ZR 17 M/C	(73W) TL	ContiRoadAttack	2,5 / 2,9	3	
FLH Electra Glide	**FLT**	130/90 - 16 M/C	73 H TL	TK 16	130/90 - 16 M/C	73 H TL	TK 17	2,5 / 2,7	8,3	F/G16
		130/90 - 16 M/C	67 H TL	Milestone CM 1	130/90 - 16 M/C	73 H TL	Milestone CM 2	2,5 / 2,7	3,8,23	F/G16
		130/90 - 16 M/C	67 H TL	ContiGo!	130/90 - 16 M/C	67 H TL	ContiGo!	2,5 / 2,7	8,3	F/G16
		MT 90 - 16 T M/C	71 H TL	K 112	MT 90 - 16 T M/C	71 H TL	K 112	2,5 / 2,7	8,3	F/G16
FLHC Electra Glide	**FLT**	130/90 - 16 M/C	73 H TL	TK 16	130/90 - 16 M/C	73 H TL	TK 17	2,5 / 2,7	8,3	F/G16
		130/90 - 16 M/C	67 H TL	Milestone CM 1	130/90 - 16 M/C	73 H TL	Milestone CM 2	2,5 / 2,7	3,8,23	F/G16
		130/90 - 16 M/C	67 H TL	ContiGo!	130/90 - 16 M/C	67 H TL	ContiGo!	2,5 / 2,7	8,3	F/G16
		MT 90 - 16 T M/C	71 H TL	K 112	MT 90 - 16 T M/C	71 H TL	K 112	2,5 / 2,7	8,3	F/G16
FLHR / FLHRI Road King	**FLT / FLHT / FL1**	130/90 - 16 M/C	73 H TL	TK 16	130/90 - 16 M/C	73 H TL	TK 17	2,5 / 2,7	8,3	F/G16
		130/90 - 16 M/C	67 H TL	Milestone CM 1	130/90 - 16 M/C	73 H TL	Milestone CM 2	2,5 / 2,7	3,8,23	F/G16

Bitte Erklärungen zu den Tabellen auf Seite 30 sowie Fußnoten auf Seite 192 beachten.

Please consider explanations on page 30 and remarks on page 192.

Veuillez tenir compte des explications de la page 30 et des remarques de la page 192.

◁ Harley-Davidson ▷

Modell Model Modèle	Typ Type Type	Vorderrad / Front wheel / Roue avant Größe Size Dimension	Index Index Indice	Profil Pattern Profil	Hinterrad / Rear wheel / Roue arrière Größe Size Dimension	Index Index Indice	Profil Pattern Profil	Luftdru. v/h Pressure f/r Pression av/ar (bar)	Fußnoten Remarks Notices	Schlauch Tube Chambre à air
		130/90 - 16 M/C	67 H TL	ContiGo!	130/90 - 16 M/C	67 H TL	ContiGo!	2,5 / 2,7	8,3	F/G16
		MT 90 - 16 T M/C	71 H TL	K 112	MT 90 - 16 T M/C	71 H TL	K 112	2,5 / 2,7	8,3	F/G16
FLHRI Road King '04-	**FL1**	MT 90 - 16 T M/C			MU85 - 16 M/C				4	
		130/90 - 16 M/C	67 H TL	Milestone CM 1	140/90 - 16 M/C	71 H TL	Milestone CM 2	2,5 / 2,7	3,23	
FLHRSI Road King Custom '04-	**FL1**	MT 90 - 16 T M/C			MU85 - 16 M/C				4	
		130/90 - 16 M/C	67 H TL	Milestone CM 1	140/90 - 16 M/C	71 H TL	Milestone CM 2	2,5 / 2,7	3,23	
FLHRCI Road King Classic '04-	**FL1**	MT 90 - 16 T M/C			MU85 - 16 M/C				4	
		130/90 - 16 M/C	67 H TL	Milestone CM 1	140/90 - 16 M/C	71 H TL	Milestone CM 2	2,5 / 2,7	3,23	
FLHRCI Road King Classic	**FLT /**	130/90 - 16 M/C	73 H TL	TK 16	130/90 - 16 M/C	73 H TL	TK 17	2,5 / 2,7	8,3	F/G16
	FLHT /	130/90 - 16 M/C	67 H TL	Milestone CM 1	130/90 - 16 M/C	73 H TL	Milestone CM 2	2,5 / 2,7	3,8,23	F/G16
	FL1	130/90 - 16 M/C	67 H TL	ContiGo!	130/90 - 16 M/C	67 H TL	ContiGo!	2,5 / 2,7	8,3	F/G16
		MT 90 - 16 T M/C	71 H TL	K 112	MT 90 - 16 T M/C	71 H TL	K 112	2,5 / 2,7	8,3	F/G16
Screamin´ Eagle Road King		130/70 R 18 M/C			170/60 R 17 M/C				4	
FLHS Electra Glide Sport	**FLT**	130/90 - 16 M/C	73 H TL	TK 16	130/90 - 16 M/C	73 H TL	TK 17	2,5 / 2,7	8,3	F/G16
		130/90 - 16 M/C	67 H TL	Milestone CM 1	130/90 - 16 M/C	73 H TL	Milestone CM 2	2,5 / 2,7	3,8,23	F/G16
		130/90 - 16 M/C	67 H TL	ContiGo!	130/90 - 16 M/C	67 H TL	ContiGo!	2,5 / 2,7	8,3	F/G16
		MT 90 - 16 T M/C	71 H TL	K 112	MT 90 - 16 T M/C	71 H TL	K 112	2,5 / 2,7	8,3	F/G16
FLHT Electra Glide Standard	**FLT**	130/90 - 16 M/C	73 H TL	TK 16	130/90 - 16 M/C	73 H TL	TK 17	2,5 / 2,7	8,3	F/G16
		130/90 - 16 M/C	67 H TL	Milestone CM 1	130/90 - 16 M/C	73 H TL	Milestone CM 2	2,5 / 2,7	3,8,23	F/G16
		130/90 - 16 M/C	67 H TL	ContiGo!	130/90 - 16 M/C	67 H TL	ContiGo!	2,5 / 2,7	8,3	F/G16
		MT 90 - 16 T M/C	71 H TL	K 112	MT 90 - 16 T M/C	71 H TL	K 112	2,5 / 2,7	8,3	F/G16
FLHT Electra Glide Standard '07-		MT 90 - 16 T M/C			MU85 - 16 M/C				4	
		130/90 - 16 M/C	67 H TL	Milestone CM 1	140/90 - 16 M/C	71 H TL	Milestone CM 2	2,5 / 2,7	3,23	
FLHTC Electra Glide Classic	**FLT**	130/90 - 16 M/C	73 H TL	TK 16	130/90 - 16 M/C	73 H TL	TK 17	2,5 / 2,7	8,3	F/G16
		130/90 - 16 M/C	67 H TL	Milestone CM 1	130/90 - 16 M/C	73 H TL	Milestone CM 2	2,5 / 2,7	3,8,23	F/G16
		130/90 - 16 M/C	67 H TL	ContiGo!	130/90 - 16 M/C	67 H TL	ContiGo!	2,5 / 2,7	8,3	F/G16
		MT 90 - 16 T M/C	71 H TL	K 112	MT 90 - 16 T M/C	71 H TL	K 112	2,5 / 2,7	8,3	F/G16
FLHTCI Electra Glide Classsic	**FLT**	130/90 - 16 M/C	73 H TL	TK 16	130/90 - 16 M/C	73 H TL	TK 17	2,5 / 2,7	8,3	F/G16
		130/90 - 16 M/C	67 H TL	Milestone CM 1	130/90 - 16 M/C	73 H TL	Milestone CM 2	2,5 / 2,7	3,8,23	F/G16
		130/90 - 16 M/C	67 H TL	ContiGo!	130/90 - 16 M/C	67 H TL	ContiGo!	2,5 / 2,7	8,3	F/G16
		MT 90 - 16 T M/C	71 H TL	K 112	MT 90 - 16 T M/C	71 H TL	K 112	2,5 / 2,7	8,3	F/G16
FLHTCU / FLHTCUI Ultra	**FLT**	130/90 - 16 M/C	67 H TL	Milestone CM 1	130/90 - 16 M/C	73 H TL	Milestone CM 2	2,5 / 2,7	3,8,23	F/G16
Classic Electra Glide		130/90 - 16 M/C	73 H TL	TK 16	130/90 - 16 M/C	73 H TL	TK 17	2,5 / 2,7	8,3	F/G16
		130/90 - 16 M/C	67 H TL	ContiGo!	130/90 - 16 M/C	67 H TL	ContiGo!	2,5 / 2,7	8,3	F/G16
FLHTCUI Ultra Classic	**FL1**	MT 90 - 16 T M/C			MU85 - 16 M/C				4	
Electra Glide '04-		130/90 - 16 M/C	67 H TL	Milestone CM 1	140/90 - 16 M/C	71 H TL	Milestone CM 2	2,5 / 2,7	3,23	
Screamin´ Eagle Ultra Cl. E. G.		MT 90 B 16 M/C			MU85 B 16 M/C				4	
FLHTI Electra Glide Standard '04-	**FL1**	MT 90 - 16 T M/C			MU85 - 16 M/C				4	
		130/90 - 16 M/C	67 H TL	Milestone CM 1	140/90 - 16 M/C	71 H TL	Milestone CM 2	2,5 / 2,7	3,23	
FLHTU Electra Glide Ultra Classic	**FLT**	130/90 - 16 M/C	73 H TL	TK 16	130/90 - 16 M/C	73 H TL	TK 17	2,5 / 2,7	8,3	F/G16
		130/90 - 16 M/C	67 H TL	Milestone CM 1	130/90 - 16 M/C	73 H TL	Milestone CM 2	2,5 / 2,7	3,8,23	F/G16
		130/90 - 16 M/C	67 H TL	ContiGo!	130/90 - 16 M/C	67 H TL	ContiGo!	2,5 / 2,7	8,3	F/G16
		MT 90 - 16 T M/C	71 H TL	K 112	MT 90 - 16 T M/C	71 H TL	K 112	2,5 / 2,7	8,3	F/G16
FLHTUI Electra Glide Ultra Classic	**FLT**	130/90 - 16 M/C	67 H TL	Milestone CM 1	130/90 - 16 M/C	73 H TL	Milestone CM 2	2,5 / 2,7	3,8,23	F/G16
		130/90 - 16 M/C	73 H TL	TK 16	130/90 - 16 M/C	73 H TL	TK 17	2,5 / 2,7	8,3	F/G16
		130/90 - 16 M/C	67 H TL	ContiGo!	130/90 - 16 M/C	67 H TL	ContiGo!	2,5 / 2,7	8,3	F/G16
FLHXI Street Glide	**FL1**	MT 90 - 16 T M/C			MU85 - 16 M/C				4	
		130/90 - 16 M/C	67 H TL	Milestone CM 1	140/90 - 16 M/C	71 H TL	Milestone CM 2	2,5 / 2,7	3,23	
FLST Heritage Softail	**FXST**	130/90 - 16 M/C	67 H TL	Milestone CM 1	130/90 - 16 M/C	73 H TL	Milestone CM 2	2,5 / 2,7	3,8,23	F/G16
		130/90 - 16 M/C	73 H TL	TK 16	130/90 - 16 M/C	73 H TL	TK 17	2,5 / 2,7	8,3	F/G16
		130/90 - 16 M/C	67 H TL	ContiGo!	130/90 - 16 M/C	67 H TL	ContiGo!	2,5 / 2,7	8,3	F/G16
FLSTC / FLSTCI Heritage	**FXST**	130/90 - 16 M/C	67 H TL	Milestone CM 1	130/90 - 16 M/C	73 H TL	Milestone CM 2	2,5 / 2,7	3,8,23	F/G16
Softail Classic		130/90 - 16 M/C	73 H TL	TK 16	130/90 - 16 M/C	73 H TL	TK 17	2,5 / 2,7	8,3	F/G16
FLSTCI Heritage Softail Classic	**FS2**	130/90 - 16 M/C	67 H TL	Milestone CM 1	130/90 - 16 M/C	73 H TL	Milestone CM 2	2,5 / 2,7	3,8,23	F/G16
		130/90 - 16 M/C	73 H TL	TK 16	130/90 - 16 M/C	73 H TL	TK 17	2,5 / 2,7	8,3	F/G16
		130/90 - 16 M/C	67 H TL	ContiGo!	130/90 - 16 M/C	67 H TL	ContiGo!	2,5 / 2,7	8,3	F/G16
FLSTC Heritage Softail Classic '07-		MT 90 - 16 T M/C	71 H TL	K 112	150/80 - 16 M/C	71 H TL	TK 17	2,5 / 2,7	8,3	F/G16
		130/90 - 16 M/C	67 H TL	Milestone CM 1	150/80 - 16 M/C	71 H TL	Milestone CM 2	2,5 / 2,7	3,8,23	F/G16
FLSTI Heritage Softail	**FS2**	MT 90 - 16 T M/C	71 H TL	K 112	150/80 - 16 M/C	71 H TL	TK 17	2,5 / 2,7	8,3	F/G16
		130/90 - 16 M/C	67 H TL	Milestone CM 1	150/80 - 16 M/C	71 H TL	Milestone CM 2	2,5 / 2,7	3,8,23	F/G16
FLSTF / FLSTFI Fat Boy	**FXST**	130/90 - 16 M/C	67 H TL	Milestone CM 1	130/90 - 16 M/C	73 H TL	Milestone CM 2	2,5 / 2,7	3,8,23	F/G16
		130/90 - 16 M/C	73 H TL	TK 16	130/90 - 16 M/C	73 H TL	TK 17	2,5 / 2,7	8,3	F/G16
		130/90 - 16 M/C	67 H TL	ContiGo!	130/90 - 16 M/C	67 H TL	ContiGo!	2,5 / 2,7	8,3	F/G16
FLSTFI Fat Boy '04-'06	**FS2**	MT 90 - 16 T M/C			150/80 - 16 M/C				4	
		130/90 - 16 M/C	67 H TL	Milestone CM 1	150/80 - 16 M/C	71 H TL	Milestone CM 2	2,5 / 2,7	3,8,23	F/G16

Bitte Erklärungen zu den Tabellen auf Seite 30 sowie Fußnoten auf Seite 192 beachten.

Please consider explanations on page 30 and remarks on page 192.

Veuillez tenir compte des explications de la page 30 et des remarques de la page 192.

△ Harley-Davidson ▽

Modell Model Modèle	Typ Type Type	Vorderrad / Front wheel / Roue avant Größe Size Dimension	Index Index Indice	Profil Pattern Profil	Hinterrad / Rear wheel / Roue arrière Größe Size Dimension	Index Index Indice	Profil Pattern Profil	Luftdru. v/h Pressure f/r Pression av/ar (bar)	Fußnoten Remarks Notices	Schlauch Tube Chambre à air
FLSTF Fat Boy '07-		140/75 R 17 M/C			200/55 R 17 M/C				4	
FLSTN Heritage Softail Nostalgia	**FXST**	130/90 - 16 M/C	67 H TL	Milestone CM 1	130/90 - 16 M/C	73 H TL	Milestone CM 2	2,5 / 2,7	3,8,23	F/G16
		130/90 - 16 M/C	73 H TL	TK 16	130/90 - 16 M/C	73 H TL	TK 17	2,5 / 2,7	8,3	F/G16
FLSTN Heritage Softail Special	**FXST**	130/90 - 16 M/C	67 H TL	Milestone CM 1	130/90 - 16 M/C	73 H TL	Milestone CM 2	2,5 / 2,7	3,8,23	F/G16
		130/90 - 16 M/C	73 H TL	TK 16	130/90 - 16 M/C	73 H TL	TK 17	2,5 / 2,7	8,3	F/G16
		130/90 - 16 M/C	67 H TL	ContiGo!	130/90 - 16 M/C	67 H TL	ContiGo!	2,5 / 2,7	8,3	F/G16
FLSTNI Softail Deluxe	**FS2**	MT 90 - 16 T M/C			MU85 - 16 M/C				4	
		130/90 - 16 M/C	67 H TL	Milestone CM 1	140/90 - 16 M/C	71 H TL	Milestone CM 2	2,5 / 2,7	3,23	
FLSTS Heritage Springer	**FXST**	130/90 - 16 M/C	67 H TL	Milestone CM 1	130/90 - 16 M/C	73 H TL	Milestone CM 2	2,5 / 2,7	3,8,23	F/G16
		130/90 - 16 M/C	73 H TL	TK 16	130/90 - 16 M/C	73 H TL	TK 17	2,5 / 2,7	8,3	F/G16
		130/90 - 16 M/C	67 H TL	ContiGo!	130/90 - 16 M/C	67 H TL	ContiGo!	2,5 / 2,7	8,3	F/G16
FLSTSCI Softail Springer Classic	**FS2**	MT 90 - 16 T M/C	71 H TL	K 112	150/80 - 16 M/C	71 H TL	TK 17	2,5 / 2,7	8,3	F/G16
		130/90 - 16 M/C	67 H TL	Milestone CM 1	150/80 - 16 M/C	71 H TL	Milestone CM 2	2,5 / 2,7	3,8,23	F/G16
FLT Tour Glide	**FLT**	130/90 - 16 M/C	73 H TL	TK 16	130/90 - 16 M/C	73 H TL	TK 17	2,5 / 2,7	8,3	F/G16
		130/90 - 16 M/C	67 H TL	Milestone CM 1	130/90 - 16 M/C	73 H TL	Milestone CM 2	2,5 / 2,7	3,8,23	F/G16
		130/90 - 16 M/C	67 H TL	ContiGo!	130/90 - 16 M/C	67 H TL	ContiGo!	2,5 / 2,7	8,3	F/G16
		MT 90 - 16 T M/C	71 H TL	K 112	MT 90 - 16 T M/C	71 H TL	K 112	2,5 / 2,7	8,3	F/G16
FLTC Tour Glide Classic	**FLT**	130/90 - 16 M/C	73 H TL	TK 16	130/90 - 16 M/C	73 H TL	TK 17	2,5 / 2,7	8,3	F/G16
		130/90 - 16 M/C	67 H TL	Milestone CM 1	130/90 - 16 M/C	73 H TL	Milestone CM 2	2,5 / 2,7	3,8,23	F/G16
		130/90 - 16 M/C	67 H TL	ContiGo!	130/90 - 16 M/C	67 H TL	ContiGo!	2,5 / 2,7	8,3	F/G16
		MT 90 - 16 T M/C	71 H TL	K 112	MT 90 - 16 T M/C	71 H TL	K 112	2,5 / 2,7	8,3	F/G16
FLTU Ultra ClassicTour Glide	**FLT**	130/90 - 16 M/C	73 H TL	TK 16	130/90 - 16 M/C	73 H TL	TK 17	2,5 / 2,7	8,3	F/G16
		130/90 - 16 M/C	67 H TL	Milestone CM 1	130/90 - 16 M/C	73 H TL	Milestone CM 2	2,5 / 2,7	3,8,23	F/G16
		130/90 - 16 M/C	67 H TL	ContiGo!	130/90 - 16 M/C	67 H TL	ContiGo!	2,5 / 2,7	8,3	F/G16
		MT 90 - 16 T M/C	71 H TL	K 112	MT 90 - 16 T M/C	71 H TL	K 112	2,5 / 2,7	8,3	F/G16
FXB Sturgis	**FXB**	3.25 - 19 M/C	54 H TL	RB 2	MT 90 - 16 T M/C	71 H TL	K 112	2,0 / 2,7	8,3	D19 / F/G16
		100/90 - 19 M/C	57 H TL	Milestone CM 1	130/90 - 16 M/C	73 H TL	Milestone CM 2	2,0 / 2,7	8,3	D19 / F/G16
		100/90 - 19 M/C	63 H TL	TK 16	130/90 - 16 M/C	73 H TL	TK 17	2,0 / 2,7	8,3	D19 / F/G16
		100/90 - 19 M/C	57 H TL	TKH 23	130/90 - 16 M/C	67 H TL	TKH 24	2,0 / 2,7	8,3	D19 / F/G16
		100/90 - 19 M/C	57 H TL	ContiGo!	130/90 - 16 M/C	67 H TL	ContiGo!	2,0 / 2,7	8,3	D19 / F/G16
FXCW Softtail Rocker '08-		90/90 - 19 M/C			240/40 R 18 M/C				4	
FXCWC Softtail Rocker C '08-		90/90 - 19 M/C			240/40 R 18 M/C				4	
FXD Dyna Super Glide -'01	**FXD**	100/90 - 19 M/C	63 H TL	TK 16	130/90 - 16 M/C	73 H TL	TK 17	2,0 / 2,7	8,3	D19 / F/G16
		100/90 - 19 M/C	57 H TL	Milestone CM 1	130/90 - 16 M/C	73 H TL	Milestone CM 2	2,0 / 2,7	8,3	D19 / F/G16
		100/90 - 19 M/C	57 H TL	ContiGo!	130/90 - 16 M/C	67 H TL	ContiGo!	2,0 / 2,7	8,3	D19 / F/G16
		3.25 - 19 M/C	54 H TL	RB 2	MT 90 - 16 T M/C	71 H TL	K 112	2,0 / 2,7	8,3	D19 / F/G16
FXDB Dyna Glide Sturgis	**FXD**	100/90 - 19 M/C	63 H TL	TK 16	130/90 - 16 M/C	73 H TL	TK 17	2,0 / 2,7	8,3	D19 / F/G16
		100/90 - 19 M/C	57 H TL	Milestone CM 1	130/90 - 16 M/C	73 H TL	Milestone CM 2	2,0 / 2,7	8,3	D19 / F/G16
		100/90 - 19 M/C	57 H TL	ContiGo!	130/90 - 16 M/C	67 H TL	ContiGo!	2,0 / 2,7	8,3	D19 / F/G16
		3.25 - 19 M/C	54 H TL	RB 2	MT 90 - 16 T M/C	71 H TL	K 112	2,0 / 2,7	8,3	D19 / F/G16
FXDB Dyna Glide Daytona	**FXD**	100/90 - 19 M/C	63 H TL	TK 16	130/90 - 16 M/C	73 H TL	TK 17	2,0 / 2,7	8,3	D19 / F/G16
		100/90 - 19 M/C	57 H TL	Milestone CM 1	130/90 - 16 M/C	73 H TL	Milestone CM 2	2,0 / 2,7	8,3	D19 / F/G16
		100/90 - 19 M/C	57 H TL	ContiGo!	130/90 - 16 M/C	67 H TL	ContiGo!	2,0 / 2,7	8,3	D19 / F/G16
		3.25 - 19 M/C	54 H TL	RB 2	MT 90 - 16 T M/C	71 H TL	K 112	2,0 / 2,7	8,3	D19 / F/G16
FXDBI Dyna Street Bob '04-'06	**FD1**	100/90 - 19 M/C	57 H TL	Milestone CM 1	150/80 - 16 M/C	71 H TL	Milestone CM 2	2,0 / 2,7	8,3	D19 / F/G16
		100/90 - 19 M/C	63 H TL	TK 16	150/80 - 16 M/C	71 H TL	TK 17	2,0 / 2,7	8,3	D19 / F/G16
		100/90 - 19 M/C	57 H TL	TKV 11	150/80 - 16 M/C	71 V TL	TKV 12	2,0 / 2,7	8,3	D19 / F/G16
FXDB Dyna Street Bob '07-		100/90 - 19 M/C			160/70 B 17 M/C				4	
FXDC Dyna Glide Custom	**FXD**	100/90 - 19 M/C	63 H TL	TK 16	130/90 - 16 M/C	73 H TL	TK 17	2,0 / 2,7	8,3	D19 / F/G16
		100/90 - 19 M/C	57 H TL	Milestone CM 1	130/90 - 16 M/C	73 H TL	Milestone CM 2	2,0 / 2,7	8,3	D19 / F/G16
		100/90 - 19 M/C	57 H TL	ContiGo!	130/90 - 16 M/C	67 H TL	ContiGo!	2,0 / 2,7	8,3	D19 / F/G16
		3.25 - 19 M/C	54 H TL	RB 2	MT 90 - 16 T M/C	71 H TL	K 112	2,0 / 2,7	8,3	D19 / F/G16
FXDF Dyna Fat Bob '08-		130/90 B 16 M/C			180/70 B 16				4	
FXDI Dyna Super Glide '04-	**FD1**	100/90 - 19 M/C	57 H TL	Milestone CM 1	150/80 - 16 M/C	71 H TL	Milestone CM 2	2,0 / 2,7	8,3	D19 / F/G16
		100/90 - 19 M/C	63 H TL	TK 16	150/80 - 16 M/C	71 H TL	TK 17	2,0 / 2,7	8,3	D19 / F/G16
		100/90 - 19 M/C	57 H TL	TKV 11	150/80 - 16 M/C	71 V TL	TKV 12	2,0 / 2,7	8,3	D19 / F/G16
FXDCI Dyna Super Glide Custom '04-'06	**FD1**	100/90 - 19 M/C	57 H TL	Milestone CM 1	150/80 - 16 M/C	71 H TL	Milestone CM 2	2,0 / 2,7	8,3	D19 / F/G16
		100/90 - 19 M/C	63 H TL	TK 16	150/80 - 16 M/C	71 H TL	TK 17	2,0 / 2,7	8,3	D19 / F/G16
		100/90 - 19 M/C	57 H TL	TKV 11	150/80 - 16 M/C	71 V TL	TKV 12	2,0 / 2,7	8,3	D19 / F/G16
FXDC Dyna Super Glide Custom '07-		100/90 - 19 M/C			160/70 B 17 M/C				4	
Sreamin´ Eagle Dyna		MH90 - 21 M/C			170/60 R 17 M/C				4	
FXDL Dyna Low Rider -'01	**FXD**	100/90 - 19 M/C	63 H TL	TK 16	130/90 - 16 M/C	73 H TL	TK 17	2,0 / 2,7	8,3	D19 / F/G16
		100/90 - 19 M/C	57 H TL	Milestone CM 1	130/90 - 16 M/C	73 H TL	Milestone CM 2	2,0 / 2,7	8,3	D19 / F/G16
		100/90 - 19 M/C	57 H TL	ContiGo!	130/90 - 16 M/C	67 H TL	ContiGo!	2,0 / 2,7	8,3	D19 / F/G16
		3.25 - 19 M/C	54 H TL	RB 2	MT 90 - 16 T M/C	71 H TL	K 112	2,0 / 2,7	8,3	D19 / F/G16

Bitte Erklärungen zu den Tabellen auf Seite 30 sowie Fußnoten auf Seite 192 beachten.
Please consider explanations on page 30 and remarks on page 192.
Veuillez tenir compte des explications de la page 30 et des remarques de la page 192.

◁ Harley-Davidson ▷

Modell Model Modèle	Typ Type Type	Vorderrad / Front wheel / Roue avant Größe Size Dimension	Index Index Indice	Profil Pattern Profil	Hinterrad / Rear wheel / Roue arrière Größe Size Dimension	Index Index Indice	Profil Pattern Profil	Luftdru. v/h Pressure f/r Pression av/ar (bar)	Fußnoten Remarks Notices	Schlauch Tube Chambre à air
FXDLI Dyna Low Rider '04-'06	**FD1**	100/90 - 19 M/C	63 H TL	TK 16	130/90 - 16 M/C	73 H TL	TK 17	2,0 / 2,7	8,3	D19 / F/G16
		100/90 - 19 M/C	57 H TL	Milestone CM 1	130/90 - 16 M/C	73 H TL	Milestone CM 2	2,0 / 2,7	8,3	D19 / F/G16
		100/90 - 19 M/C	57 H TL	ContiGo!	130/90 - 16 M/C	67 H TL	ContiGo!	2,0 / 2,7	8,3	D19 / F/G16
FXDL Dyna Low Rider '07-		100/90 - 19 M/C			160/70 B 17 M/C				4	
		100/90 - 19 M/C			160/70 B 17 M/C				4	
FXDS-Conv. Dyna Convertible	**FXD**	100/90 - 19 M/C	63 H TL	TK 16	130/90 - 16 M/C	73 H TL	TK 17	2,0 / 2,9	8,3	D19 / F/G16
		100/90 - 19 M/C	57 H TL	Milestone CM 1	130/90 - 16 M/C	73 H TL	Milestone CM 2	2,0 / 2,9	8,3	D19 / F/G16
		100/90 - 19 M/C	57 H TL	ContiGo!	130/90 - 16 M/C	67 H TL	ContiGo!	2,0 / 2,9	8,3	D19 / F/G16
		3.25 - 19 M/C	54 H TL	RB 2	MT 90 - 16 T M/C	71 H TL	K 112	2,0 / 2,9	8,3	D19 / F/G16
FXDWG Dyna Wide Glide -'01	**FXD**	90/90 - 21 M/C	54 H TL	TK 16	130/90 - 16 M/C	73 H TL	TK 17	2,0 / 2,7	8,3	D21 / F/G16
		3.00 - 21 M/C	51 H TL	TK 16	130/90 - 16 M/C	73 H TL	TK 17	2,0 / 2,7	8,3	D21 / F/G16
		3.00 - 21 M/C	51 H TL	ContiGo!	130/90 - 16 M/C	67 H TL	ContiGo!	2,0 / 2,7	8,3	D21 / F/G16
		80/90 - 21 M/C	48 H TL	Milestone CM 1	130/90 - 16 M/C	73 H TL	Milestone CM 2	2,0 / 2,7	8,3	C21 / F/G16
FXDWGI Dyna Wide Glide '04-'06	**FD1**	MH90 - 21 M/C			150/80 B 16 M/C				4	
		80/90 - 21 M/C	48 H TL	Milestone CM 1	150/80 - 16 M/C	71 H TL	Milestone CM 2	2,0 / 2,7	8,3	C21 / F/G16
FXDWG Dyna Wide Glide '07-		MH90 - 21 M/C			160/70 B 17 M/C				4	
FXDX Dyna Super Glide Sport '99	**FXD**	100/90 - 19 M/C	57 H TL	Milestone CM 1	130/90 - 16 M/C	73 H TL	Milestone CM 2	2,0 / 2,7	8,3	D19 / F/G16
		100/90 - 19 M/C	63 H TL	TK 16	130/90 - 16 M/C	73 H TL	TK 17	2,0 / 2,7	8,3	D19 / F/G16
		100/90 - 19 M/C	57 H TL	ContiGo!	130/90 - 16 M/C	67 H TL	ContiGo!	2,0 / 2,7	8,3	D19 / F/G16
FXDX Dyna Super Glide Sport '00-	**FXD**	100/90 - 19 M/C	57 H TL	Milestone CM 1	150/80 - 16 M/C	71 H TL	Milestone CM 2	2,0 / 2,7	8,3	D19 / F/G16
		100/90 - 19 M/C	63 H TL	TK 16	150/80 - 16 M/C	71 H TL	TK 17	2,0 / 2,7	8,3	D19 / F/G16
		100/90 - 19 M/C	57 H TL	TKV 11	150/80 - 16 M/C	71 V TL	TKV 12	2,0 / 2,7	8,3	D19 / F/G16
FXDXT Dyna Super Glide T-Sport -'01	**FXD**	100/90 - 19 M/C	57 H TL	Milestone CM 1	130/90 - 16 M/C	73 H TL	Milestone CM 2	2,0 / 2,7	8,3	D19 / F/G16
		100/90 - 19 M/C	63 H TL	TK 16	130/90 - 16 M/C	73 H TL	TK 17	2,0 / 2,7	8,3	D19 / F/G16
		100/90 - 19 M/C	57 H TL	ContiGo!	130/90 - 16 M/C	67 H TL	ContiGo!	2,0 / 2,7	8,3	D19 / F/G16
FXE Super Glide	**FX**	3.25 - 19 M/C	54 H TL	RB 2	MT 90 - 16 T M/C	71 H TL	K 112	2,0 / 2,7	8,3	D19 / F/G16
		100/90 - 19 M/C	57 H TL	Milestone CM 1	130/90 - 16 M/C	73 H TL	Milestone CM 2	2,0 / 2,7	8,3	D19 / F/G16
		100/90 - 19 M/C	63 H TL	TK 16	130/90 - 16 M/C	73 H TL	TK 17	2,0 / 2,7	8,3	D19 / F/G16
		100/90 - 19 M/C	57 H TL	TKH 23	130/90 - 16 M/C	67 H TL	TKH 24	2,0 / 2,7	8,3	D19 / F/G16
		100/90 - 19 M/C	57 H TL	ContiGo!	130/90 - 16 M/C	67 H TL	ContiGo!	2,0 / 2,7	8,3	D19 / F/G16
FXEF Fatbob	**FX**	3.25 - 19 M/C	54 H TL	RB 2	MT 90 - 16 T M/C	71 H TL	K 112	2,0 / 2,7	8,3	D19 / F/G16
		100/90 - 19 M/C	57 H TL	Milestone CM 1	130/90 - 16 M/C	73 H TL	Milestone CM 2	2,0 / 2,7	8,3	D19 / F/G16
		100/90 - 19 M/C	63 H TL	TK 16	130/90 - 16 M/C	73 H TL	TK 17	2,0 / 2,7	8,3	D19 / F/G16
		100/90 - 19 M/C	57 H TL	TKH 23	130/90 - 16 M/C	67 H TL	TKH 24	2,0 / 2,7	8,3	D19 / F/G16
		100/90 - 19 M/C	57 H TL	ContiGo!	130/90 - 16 M/C	67 H TL	ContiGo!	2,0 / 2,7	8,3	D19 / F/G16
FXLR Low Rider Custom	**FXR**	90/90 - 21 M/C	54 H TL	TK 16	130/90 - 16 M/C	73 H TL	TK 17	2,0 / 2,7	8,3	D21 / F/G16
		3.00 - 21 M/C	51 H TL	TK 16	130/90 - 16 M/C	73 H TL	TK 17	2,0 / 2,7	8,3	D21 / F/G16
		3.00 - 21 M/C	51 H TL	ContiGo!	130/90 - 16 M/C	67 H TL	ContiGo!	2,0 / 2,7	8,3	D21 / F/G16
		80/90 - 21 M/C	48 H TL	Milestone CM 1	130/90 - 16 M/C	73 H TL	Milestone CM 2	2,0 / 2,7	8,3	C21 / F/G16
FXR Super Glide	**FXR**	100/90 - 19 M/C	63 H TL	TK 16	130/90 - 16 M/C	73 H TL	TK 17	2,0 / 2,7	8,3	D19 / F/G16
		100/90 - 19 M/C	57 H TL	Milestone CM 1	130/90 - 16 M/C	73 H TL	Milestone CM 2	2,0 / 2,7	8,3	D19 / F/G16
		100/90 - 19 M/C	57 H TL	ContiGo!	130/90 - 16 M/C	67 H TL	ContiGo!	2,0 / 2,7	8,3	D19 / F/G16
		3.25 - 19 M/C	54 H TL	RB 2	MT 90 - 16 T M/C	71 H TL	K 112	2,0 / 2,7	8,3	D19 / F/G16
FXRD Grand Touring Edition	**FXR**	100/90 - 19 M/C	63 H TL	TK 16	130/90 - 16 M/C	73 H TL	TK 17	2,0 / 2,7	8,3	D19 / F/G16
		100/90 - 19 M/C	57 H TL	Milestone CM 1	130/90 - 16 M/C	73 H TL	Milestone CM 2	2,0 / 2,7	8,3	D19 / F/G16
		100/90 - 19 M/C	57 H TL	ContiGo!	130/90 - 16 M/C	67 H TL	ContiGo!	2,0 / 2,7	8,3	D19 / F/G16
		3.25 - 19 M/C	54 H TL	RB 2	MT 90 - 16 T M/C	71 H TL	K 112	2,0 / 2,7	8,3	D19 / F/G16
FXRS Low Rider	**FXR**	100/90 - 19 M/C	63 H TL	TK 16	130/90 - 16 M/C	73 H TL	TK 17	2,0 / 2,7	8,3	D19 / F/G16
		100/90 - 19 M/C	57 H TL	Milestone CM 1	130/90 - 16 M/C	73 H TL	Milestone CM 2	2,0 / 2,7	8,3	D19 / F/G16
		100/90 - 19 M/C	57 H TL	ContiGo!	130/90 - 16 M/C	67 H TL	ContiGo!	2,0 / 2,7	8,3	D19 / F/G16
		3.25 - 19 M/C	54 H TL	RB 2	MT 90 - 16 T M/C	71 H TL	K 112	2,0 / 2,7	8,3	D19 / F/G16
FXRS-CON Low Rider Convertible	**FXR**	100/90 - 19 M/C	63 H TL	TK 16	130/90 - 16 M/C	73 H TL	TK 17	2,0 / 2,7	8,3	D19 / F/G16
		100/90 - 19 M/C	57 H TL	Milestone CM 1	130/90 - 16 M/C	73 H TL	Milestone CM 2	2,0 / 2,7	8,3	D19 / F/G16
		100/90 - 19 M/C	57 H TL	ContiGo!	130/90 - 16 M/C	67 H TL	ContiGo!	2,0 / 2,7	8,3	D19 / F/G16
		3.25 - 19 M/C	54 H TL	RB 2	MT 90 - 16 T M/C	71 H TL	K 112	2,0 / 2,7	8,3	D19 / F/G16
FXRS-SP Low Rider Sport Edition	**FXR**	100/90 - 19 M/C	63 H TL	TK 16	130/90 - 16 M/C	73 H TL	TK 17	2,0 / 2,7	8,3	D19 / F/G16
		100/90 - 19 M/C	57 H TL	Milestone CM 1	130/90 - 16 M/C	73 H TL	Milestone CM 2	2,0 / 2,7	8,3	D19 / F/G16
		100/90 - 19 M/C	57 H TL	ContiGo!	130/90 - 16 M/C	67 H TL	ContiGo!	2,0 / 2,7	8,3	D19 / F/G16
		3.25 - 19 M/C	54 H TL	RB 2	MT 90 - 16 T M/C	71 H TL	K 112	2,0 / 2,7	8,3	D19 / F/G16
FXRSL Low Rider Sport	**FXR**	100/90 - 19 M/C	63 H TL	TK 16	130/90 - 16 M/C	73 H TL	TK 17	2,0 / 2,7	8,3	D19 / F/G16
		100/90 - 19 M/C	57 H TL	Milestone CM 1	130/90 - 16 M/C	73 H TL	Milestone CM 2	2,0 / 2,7	8,3	D19 / F/G16
		100/90 - 19 M/C	57 H TL	ContiGo!	130/90 - 16 M/C	67 H TL	ContiGo!	2,0 / 2,7	8,3	D19 / F/G16
		3.25 - 19 M/C	54 H TL	RB 2	MT 90 - 16 T M/C	71 H TL	K 112	2,0 / 2,7	8,3	D19 / F/G16
FXRT Sport Glide	**FXR**	100/90 - 19 M/C	63 H TL	TK 16	130/90 - 16 M/C	73 H TL	TK 17	2,0 / 2,7	8,3	D19 / F/G16
		100/90 - 19 M/C	57 H TL	Milestone CM 1	130/90 - 16 M/C	73 H TL	Milestone CM 2	2,0 / 2,7	8,3	D19 / F/G16

Bitte Erklärungen zu den Tabellen auf Seite 30 sowie Fußnoten auf Seite 192 beachten.

Please consider explanations on page 30 and remarks on page 192.

Veuillez tenir compte des explications de la page 30 et des remarques de la page 192.

▵ Harley-Davidson ▫ Heinkel ▿

Modell Model Modèle	Typ Type Type	Vorderrad / Front wheel / Roue avant Größe Size Dimension	Index Index Indice	Profil Pattern Profil	Hinterrad / Rear wheel / Roue arrière Größe Size Dimension	Index Index Indice	Profil Pattern Profil	Luftdru. v/h Pressure f/r Pression av/ar (bar)	Fußnoten Remarks Notices	Schlauch Tube Chambre à air
		100/90 - 19 M/C	57 H TL	ContiGo!	130/90 - 16 M/C	67 H TL	ContiGo!	2,0 / 2,7	8,3	D19 / F/G16
		3.25 - 19 M/C	54 H TL	RB 2	MT 90 - 16 T M/C	71 H TL	K 112	2,0 / 2,7	8,3	D19 / F/G16
FXS Low Rider	**FXB**	3.25 - 19 M/C	54 H TL	RB 2	MT 90 - 16 T M/C	71 H TL	K 112	2,0 / 2,7	8,3	D19 / F/G16
		100/90 - 19 M/C	57 H TL	Milestone CM 1	130/90 - 16 M/C	73 H TL	Milestone CM 2	2,0 / 2,7	8,3	D19 / F/G16
		100/90 - 19 M/C	63 H TL	TK 16	130/90 - 16 M/C	73 H TL	TK 17	2,0 / 2,7	8,3	D19 / F/G16
		100/90 - 19 M/C	57 H TL	TKH 23	130/90 - 16 M/C	67 H TL	TKH 24	2,0 / 2,7	8,3	D19 / F/G16
		100/90 - 19 M/C	57 H TL	ContiGo!	130/90 - 16 M/C	67 H TL	ContiGo!	2,0 / 2,7	8,3	D19 / F/G16
FXSB Low Rider	**FX**	3.25 - 19 M/C	54 H TL	RB 2	MT 90 - 16 T M/C	71 H TL	K 112	2,0 / 2,7	8,3	D19 / F/G16
		100/90 - 19 M/C	57 H TL	Milestone CM 1	130/90 - 16 M/C	73 H TL	Milestone CM 2	2,0 / 2,7	8,3	D19 / F/G16
		100/90 - 19 M/C	63 H TL	TK 16	130/90 - 16 M/C	73 H TL	TK 17	2,0 / 2,7	8,3	D19 / F/G16
		100/90 - 19 M/C	57 H TL	TKH 23	130/90 - 16 M/C	67 H TL	TKH 24	2,0 / 2,7	8,3	D19 / F/G16
		100/90 - 19 M/C	57 H TL	ContiGo!	130/90 - 16 M/C	67 H TL	ContiGo!	2,0 / 2,7	8,3	D19 / F/G16
FXST Softail Standard	**FXST**	80/90 - 21 M/C	48 H TL	Milestone CM 1	130/90 - 16 M/C	73 H TL	Milestone CM 2	2,0 / 2,7	8,3	C21 / F/G16
		90/90 - 21 M/C	54 H TL	TK 16	130/90 - 16 M/C	73 H TL	TK 17	2,0 / 2,7	8,3	D21 / F/G16
		90/90 - 21 M/C	54 H TL	ContiGo!	130/90 - 16 M/C	67 H TL	ContiGo!	2,0 / 2,7	8,3	D21 / F/G16
		3.00 - 21 M/C	51 H TL	TK 16	130/90 - 16 M/C	73 H TL	TK 17	2,0 / 2,7	8,3	D21 / F/G16
		3.00 - 21 M/C	51 H TL	ContiGo!	130/90 - 16 M/C	67 H TL	ContiGo!	2,0 / 2,7	8,3	D21 / F/G16
FXST	**FS2**	MH90 - 21 M/C			150/80 B 16 M/C				4	
		80/90 - 21 M/C	48 H TL	Milestone CM 1	150/80 - 16 M/C	71 H TL	Milestone CM 2	2,0 / 2,7	8,3	C21 / F/G16
		MH90 - 21 M/C			160/70 B 17 M/C				4	
FXSTI Softail Standard	**FS2**	MH90 - 21 M/C			200/55 R 17 M/C				4	
FXSTB Night Train	**FXST**	80/90 - 21 M/C	48 H TL	Milestone CM 1	130/90 - 16 M/C	73 H TL	Milestone CM 2	2,0 / 2,7	8,3	C21 / F/G16
		90/90 - 21 M/C	54 H TL	TK 16	130/90 - 16 M/C	73 H TL	TK 17	2,0 / 2,7	8,3	D21 / F/G16
		90/90 - 21 M/C	54 H TL	ContiGo!	130/90 - 16 M/C	67 H TL	ContiGo!	2,0 / 2,7	8,3	D21 / F/G16
		3.00 - 21 M/C	51 H TL	TK 16	130/90 - 16 M/C	73 H TL	TK 17	2,0 / 2,7	8,3	D21 / F/G16
		3.00 - 21 M/C	51 H TL	ContiGo!	130/90 - 16 M/C	67 H TL	ContiGo!	2,0 / 2,7	8,3	D21 / F/G16
FXSTB	**FS2**	MH90 - 21 M/C			150/80 B 16 M/C				4	
		80/90 - 21 M/C	48 H TL	Milestone CM 1	150/80 - 16 M/C	71 H TL	Milestone CM 2	2,0 / 2,7	8,3	C21 / F/G16
FXSTBI Night Train	**FS2**	MH90 - 21 M/C			200/55 R 17 M/C				4	
FXSTC Softail Custom	**FXST**	80/90 - 21 M/C	48 H TL	Milestone CM 1	130/90 - 16 M/C	73 H TL	Milestone CM 2	2,0 / 2,7	8,3	C21 / F/G16
		90/90 - 21 M/C	54 H TL	TK 16	130/90 - 16 M/C	73 H TL	TK 17	2,0 / 2,7	8,3	D21 / F/G16
		90/90 - 21 M/C	54 H TL	ContiGo!	130/90 - 16 M/C	67 H TL	ContiGo!	2,0 / 2,7	8,3	D21 / F/G16
		3.00 - 21 M/C	51 H TL	TK 16	130/90 - 16 M/C	73 H TL	TK 17	2,0 / 2,7	8,3	D21 / F/G16
		3.00 - 21 M/C	51 H TL	ContiGo!	130/90 - 16 M/C	67 H TL	ContiGo!	2,0 / 2,7	8,3	D21 / F/G16
FXSTC Softail Custom '07-		90/90 - 21 M/C			200/55 R 17 M/C				4	
FXSTD / FXSTDI Softail Deuce	**FXST**	80/90 - 21 M/C			160/70 - 17 M/C				4	
FXSTS Springer Softail	**FXST**	80/90 - 21 M/C	48 H TL	Milestone CM 1	130/90 - 16 M/C	73 H TL	Milestone CM 2	2,0 / 2,7	8,3	C21 / F/G16
		90/90 - 21 M/C	54 H TL	TK 16	130/90 - 16 M/C	73 H TL	TK 17	2,0 / 2,7	8,3	D21 / F/G16
		90/90 - 21 M/C	54 H TL	ContiGo!	130/90 - 16 M/C	67 H TL	ContiGo!	2,0 / 2,7	8,3	D21 / F/G16
		3.00 - 21 M/C	51 H TL	TK 16	130/90 - 16 M/C	73 H TL	TK 17	2,0 / 2,7	8,3	D21 / F/G16
		3.00 - 21 M/C	51 H TL	ContiGo!	130/90 - 16 M/C	67 H TL	ContiGo!	2,0 / 2,7	8,3	D21 / F/G16
FXSTS / FXSTSI Springer Softail	**FS2**	MH90 - 21 M/C			150/80 B 16 M/C				4	
		80/90 - 21 M/C	48 H TL	Milestone CM 1	150/80 - 16 M/C	71 H TL	Milestone CM 2	2,0 / 2,7	8,3	C21 / F/G16
FXSTSB Bad Boy	**FXST**	80/90 - 21 M/C	48 H TL	Milestone CM 1	130/90 - 16 M/C	73 H TL	Milestone CM 2	2,0 / 2,7	8,3	C21 / F/G16
		90/90 - 21 M/C	54 H TL	TK 16	130/90 - 16 M/C	73 H TL	TK 17	2,0 / 2,7	8,3	D21 / F/G16
		90/90 - 21 M/C	54 H TL	ContiGo!	130/90 - 16 M/C	67 H TL	ContiGo!	2,0 / 2,7	8,3	D21 / F/G16
		3.00 - 21 M/C	51 H TL	TK 16	130/90 - 16 M/C	73 H TL	TK 17	2,0 / 2,7	8,3	D21 / F/G16
		3.00 - 21 M/C	51 H TL	ContiGo!	130/90 - 16 M/C	67 H TL	ContiGo!	2,0 / 2,7	8,3	D21 / F/G16
FXWG Wide Glide	**FXR**	90/90 - 21 M/C	54 H TL	TK 16	130/90 - 16 M/C	73 H TL	TK 17	2,0 / 2,7	8,3	D21 / F/G16
		90/90 - 21 M/C	54 H TL	ContiGo!	130/90 - 16 M/C	67 H TL	ContiGo!	2,0 / 2,7	8,3	D21 / F/G16
		3.00 - 21 M/C	51 H TL	TK 16	130/90 - 16 M/C	73 H TL	TK 17	2,0 / 2,7	8,3	D21 / F/G16
		3.00 - 21 M/C	51 H TL	ContiGo!	130/90 - 16 M/C	67 H TL	ContiGo!	2,0 / 2,7	8,3	D21 / F/G16
		80/90 - 21 M/C	48 H TL	Milestone CM 1	130/90 - 16 M/C	73 H TL	Milestone CM 2	2,0 / 2,7	8,3	C21 / F/G16
VRSCA V-Rod		120/70 ZR 19 M/C			180/55 ZR 18 M/C				4	
VRSCAW V-Rod		120/70 ZR 19 M/C	60 W TL	ContiRaceAttack Custom	240/40 ZR 18 M/C	(79W) TL	ContiRaceAttack Custom	2,6 / 2,7	3	
VRSCD Night Rod		120/70 ZR 19 M/C			180/55 ZR 18 M/C				4	
VRSCDX Night Rod Special		120/70 ZR 19 M/C	60 W TL	ContiRaceAttack Custom	240/40 ZR 18 M/C	(79W) TL	ContiRaceAttack Custom	2,6 / 2,7	3	
VRSCR Street Rod		120/70 ZR 19 M/C			180/55 ZR 18 M/C				4	
VRSCDX Street Rod Special		120/70 ZR 19 M/C	60 W TL	ContiRaceAttack Custom	240/40 ZR 18 M/C	(79W) TL	ContiRaceAttack Custom	2,6 / 2,7	3	
VRSC V-Rod Muscle		120/70 ZR 19 M/C	60 W TL	ContiRaceAttack Custom	240/40 ZR 18 M/C	(79W) TL	ContiRaceAttack Custom	2,6 / 2,7	3	
Heinkel										
Tourist 101 AO		4.00 - 8 M/C	55 J TT	LB	4.00 - 8 M/C	55 J TT	LB	1,5 / 2,2	1,8,23	D8
Tourist 102 A1		4.00 - 8 M/C	55 J TT	LB	4.00 - 8 M/C	55 J TT	LB	1,5 / 2,2	1,8,23	D8
Tourist 103 AO		4.00 - 10 M/C	C69 J TT	K62	4.00 - 10 M/C	C69 J TT	K62	1,4 / 2,3	1,8,23	D10

Bitte Erklärungen zu den Tabellen auf Seite 30 sowie Fußnoten auf Seite 192 beachten.

Please consider explanations on page 30 and remarks on page 192.

Veuillez tenir compte des explications de la page 30 et des remarques de la page 192.

△ Heinkel ▫ Hercules ▫ Honda ▽

Modell Model Modèle	Typ Type Type	Vorderrad / Front wheel / Roue avant Größe Size Dimension	Index Index Indice	Profil Pattern Profil	Hinterrad / Rear wheel / Roue arrière Größe Size Dimension	Index Index Indice	Profil Pattern Profil	Luftdru. v/h Pressure f/r Pression av/ar (bar)	Fußnoten Remarks Notices	Schlauch Tube Chambre à air
Tourist 103 A1		4.00 - 10 M/C	C69 J TT	K62	4.00 - 10 M/C	C69 J TT	K62	1,4 / 2,3	1,8,23	D10
Tourist 103 A2		4.00 - 10 M/C	C69 J TT	K62	4.00 - 10 M/C	C69 J TT	K62	1,4 / 2,3	1,8,23	D10
150 2T (14.00)		3.50 - 10 M/C	59 J TL	ContiNavigator	3.50 - 10 M/C	59 J TL	ContiNavigator	1,8 / 2,5	1,8	D10
		3.50 - 10 M/C	59 J TL	ContiTwist	3.50 - 10 M/C	59 J TL	ContiTwist	1,8 / 2,5	1,8	D10
		3.50 - 10 M/C	59 J TL	ContiTwist Sport	3.50 - 10 M/C	59 J TL	ContiTwist Sport	1,8 / 2,5	1,8	D10
		3.50 - 10 M/C	59 P TL	ContiTwist Race	3.50 - 10 M/C	59 P TL	ContiTwist Race	1,8 / 2,5	1,8	D10
		3.50 - 10 M/C	59 J TL	Zippy 1	3.50 - 10 M/C	59 J TL	Zippy 1	1,8 / 2,5	1,8	D10
		3.50 - 10 M/C	59 J TT	K62	3.50 - 10 M/C	59 J TT	K62	1,8 / 2,5	1,8,23	D10
Hercules										
50		3.00 - 12 M/C	47 J TT	LB	3.00 - 12 M/C	47 J TT	LB	1,8 / 2,3	1,8,23	D12
Honda										
CB 50	**CB 50**	2.75 - 17 M/C	47 P TT	ContiGo!	2.75 - 17 M/C	47 P TT	ContiGo!	1,8 / 2,0	1,8	C/D17
CB 50 J	**CB 50 J**	2.50 - 17 M/C	43 P TT	ContiGo!	2.75 - 17 M/C	47 P TT	ContiGo!	1,8 / 2,0	1,8	C/D17
		2 1/2 - 17 M/C	43 B TT	KKS 10	2 3/4 - 17 M/C	47 J TT	KKS 10	1,8 / 2,0	8,9	17 Moped
Charly	**CF 50**	3.50 - 10 M/C	59 J TL	ContiNavigator	3.50 - 10 M/C	59 J TL	ContiNavigator	1,8 / 2,5	1,8	D10
		3.50 - 10 M/C	59 J TL	ContiTwist	3.50 - 10 M/C	59 J TL	ContiTwist	1,8 / 2,5	1,8	D10
		3.50 - 10 M/C	59 J TL	ContiTwist Sport	3.50 - 10 M/C	59 J TL	ContiTwist Sport	1,8 / 2,5	1,8	D10
		3.50 - 10 M/C	59 P TL	ContiTwist Race	3.50 - 10 M/C	59 P TL	ContiTwist Race	1,8 / 2,5	1,8	D10
		3.50 - 10 M/C	59 J TL	Zippy 1	3.50 - 10 M/C	59 J TL	Zippy 1	1,8 / 2,5	1,8	D10
		3.50 - 10 M/C	59 J TT	K62	3.50 - 10 M/C	59 J TT	K62	1,8 / 2,5	1,8,23	D10
Dio fit 50		80/90 - 10 M/C			80/90 - 10 M/C				4	
Elite 50 S/SR		3.00 - 10 M/C	50 J TL	Zippy 1	3.00 - 10 M/C	50 J TL	Zippy 1	1,8 / 2,5	1	
		3.00 - 10 M/C	50 J TT	K62	3.00 - 10 M/C	50 J TT	K62	1,8 / 2,5	1,23	
Joker 50		100/90 - 10 M/C	56 J TL	ContiNavigator	100/90 - 10 M/C	56 J TL	ContiNavigator	1,8 / 2,2	1	
		100/90 - 10 M/C	56 M TL	ContiTwist	100/90 - 10 M/C	56 M TL	ContiTwist	1,8 / 2,2	1	
		100/90 - 10 M/C	56 J TL	Zippy 1	100/90 - 10 M/C	56 J TL	Zippy 1	1,8 / 2,2	1	
MB 50	**AC 01**	2.75 - 18 M/C			2.75 - 18 M/C				4	
MBX 50	**AC 05**	2.50 - 18 M/C			2.75 - 18 M/C				4	
Metropolitan 50		90/90 - 10 M/C	50 J TL	Zippy 1	90/90 - 10 M/C	50 J TL	Zippy 1	1,5 / 2,3	1	
MT 50	**AD 01**	2.50 - 19 M/C			3.00 - 16 M/C				4	
MTX 50	**AD 04**	2.50 - 21 M/C			3.00 - 18 M/C				4	
ND 50 Melody II Deluxe		2.75 - 10 M/C			2.75 - 10 M/C				4	
NE 50 Vision		2.75 - 10 M/C			2.75 - 10 M/C				4	
NH 50 Lead	**AF 01**	3.50 - 10 M/C	59 J TL	ContiNavigator	3.50 - 10 M/C	59 J TL	ContiNavigator	1,8 / 2,5	1,8	D10
		3.50 - 10 M/C	59 J TL	ContiTwist	3.50 - 10 M/C	59 J TL	ContiTwist	1,8 / 2,5	1,8	D10
		3.50 - 10 M/C	59 J TL	ContiTwist Sport	3.50 - 10 M/C	59 J TL	ContiTwist Sport	1,8 / 2,5	1,8	D10
		3.50 - 10 M/C	59 P TL	ContiTwist Race	3.50 - 10 M/C	59 P TL	ContiTwist Race	1,8 / 2,5	1,8	D10
		3.50 - 10 M/C	59 J TL	Zippy 1	3.50 - 10 M/C	59 J TL	Zippy 1	1,8 / 2,5	1,8	D10
		3.50 - 10 M/C	59 J TT	K62	3.50 - 10 M/C	59 J TT	K62	1,8 / 2,5	1,8,23	D10
NB 50 Melody Mini	**AB 07**	2.75 - 10 M/C			2.75 - 10 M/C				4	
NS 50 F		2.75 - 17 M/C			3.00 - 17 M/C				4	
NS 50 Melody Deluxe		2.75 - 10 M/C			2.75 - 10 M/C				4	
NSR 50	**AC 08**	2.75 - 17 M/C			3.00 - 18 M/C				4	
NT 50 Vision Mini		2.75 - 10 M/C			2.75 - 10 M/C				4	
NV 50 Stream		3.00 - 8 M/C			3.00 - 8 M/C				4	
P 50	**P 50**	2 - 19 M/C	24 B TT	KKS 10	2 1/4 - 19 M/C	41 B TT	KKS 10	1,8 / 2,0	1,8	19 Moped
PA 50	**PA 50**	2 1/4 - 17 M/C	39 B TT	KKS 10	2 1/4 - 17 M/C	39 B TT	KKS 10	1,8 / 2,0	1,8	17 Moped
PA 50 Camino	**PA 50 M / T**	2 - 17 M/C	22 B TT	KKS 10	2 - 17 M/C	22 B TT	KKS 10	1,8 / 2,0	1,8	17 Moped
		2 1/4 - 17 M/C	39 B TT	KKS 10	2 1/4 - 17 M/C	39 B TT	KKS 10	1,8 / 2,0	1,8	17 Moped
PK 50 Wallaroo		2 1/2 - 16 M/C	42 J TT	ContiGo!	2 1/2 - 16 M/C	42 J TT	ContiGo!	1,8 / 2,2	1,8	A16
		2 1/2 - 16 M/C	42 B TT	KKS 10	2 1/2 - 16 M/C	42 B TT	KKS 10	1,8 / 2,2	1,8	16 Moped
		2 1/2 - 16 M/C	42 J TT	ContiGo!	2 1/2 - 16 M/C	42 J TT	ContiGo!	1,8 / 2,2	1,8	16 Moped
PX 50	**AB 06**	2.25 - 16 M/C			2.75 - 14 M/C				4	
PX-L 50	**AB16**	2 3/4 - 14 M/C			2 3/4 - 14 M/C				4	
SA 50 Vision	**AF 29**	3.50 - 10 M/C	59 J TL	ContiNavigator	3.50 - 10 M/C	59 J TL	ContiNavigator	1,8 / 2,5	1,8	D10
		3.50 - 10 M/C	59 J TL	ContiTwist	3.50 - 10 M/C	59 J TL	ContiTwist	1,8 / 2,5	1,8	D10
		3.50 - 10 M/C	59 J TL	ContiTwist Sport	3.50 - 10 M/C	59 J TL	ContiTwist Sport	1,8 / 2,5	1,8	D10
		3.50 - 10 M/C	59 P TL	ContiTwist Race	3.50 - 10 M/C	59 P TL	ContiTwist Race	1,8 / 2,5	1,8	D10
		3.50 - 10 M/C	59 J TL	Zippy 1	3.50 - 10 M/C	59 J TL	Zippy 1	1,8 / 2,5	1,8	D10
		3.50 - 10 M/C	59 J TT	K62	3.50 - 10 M/C	59 J TT	K62	1,8 / 2,5	1,8,23	D10
SFX 50		90/90 - 10 M/C	50 J TL	Zippy 1	90/90 - 10 M/C	50 J TL	Zippy 1	1,5 / 2,3	1	
SGX 50 Sky		2 1/2 - 16 M/C	42 B TT	KKS 10	2 3/4 - 16 M/C	46 J TT	KKS 10	1,8 / 2,2	1,8	16 Moped
		2 1/2 - 16 M/C	42 J TT	ContiGo!	2 3/4 - 16 M/C	46 J TT	ContiGo!	1,8 / 2,2	1,8	16 Moped

Bitte Erklärungen zu den Tabellen auf Seite 30 sowie Fußnoten auf Seite 192 beachten.

Please consider explanations on page 30 and remarks on page 192.

Veuillez tenir compte des explications de la page 30 et des remarques de la page 192.

▷ Honda ▷

Modell Model Modèle	Typ Type Type	Vorderrad / Front wheel / Roue avant Größe Size Dimension	Index Index Indice	Profil Pattern Profil	Hinterrad / Rear wheel / Roue arrière Größe Size Dimension	Index Index Indice	Profil Pattern Profil	Luftdru. v/h Pressure f/r Pression av/ar (bar)	Fußnoten Remarks Notices	Schlauch Tube Chambre à air
SH Fifty 50		2.75 - 16 M/C			2.75 - 16 M/C				4	
		2 3/4 - 16 M/C	46 J TT	KKS 10	2 3/4 - 16 M/C	46 J TT	KKS 10	1,8 / 2,0	1,8	16 Moped
		2 3/4 - 16 M/C	46 J TT	ContiGo!	2 3/4 - 16 M/C	46 J TT	ContiGo!	1,8 / 2,0	1,8	16 Moped
SH 50 Scoopy	**AF 40**	2 1/2 - 16 M/C			2.75 - 16 M/C				4	
		2 1/2 - 16 M/C	42 B TT	KKS 10	2 3/4 - 16 M/C	46 J TT	KKS 10	1,8 / 2,0	8,3	16 Moped
		2 1/2 - 16 M/C	42 J TT	ContiGo!	2 3/4 - 16 M/C	46 J TT	ContiGo!	1,8 / 2,0	8,3	16 Moped
SJ 50 Bali	**AF 32**	100/90 - 10 M/C	56 J TL	ContiNavigator	100/90 - 10 M/C	56 J TL	ContiNavigator	1,8 / 2,2	1	
		100/90 - 10 M/C	56 M TL	ContiTwist	100/90 - 10 M/C	56 M TL	ContiTwist	1,8 / 2,2	1	
		100/90 - 10 M/C	56 J TL	Zippy 1	100/90 - 10 M/C	56 J TL	Zippy 1	1,8 / 2,2	1	
SRX 50 Shadow		100/90 - 10 M/C	56 J TL	ContiNavigator	100/90 - 10 M/C	56 J TL	ContiNavigator	1,8 / 2,2	1	
		100/90 - 10 M/C	56 M TL	ContiTwist	100/90 - 10 M/C	56 M TL	ContiTwist	1,8 / 2,2	1	
		100/90 - 10 M/C	56 J TL	Zippy 1	100/90 - 10 M/C	56 J TL	Zippy 1	1,8 / 2,2	1	
SS 50	**SS 50**	2.75 - 17 M/C	47 P TT	ContiGo!	2.75 - 17 M/C	47 P TT	ContiGo!	1,8 / 2,0	1,8	C/D17
ST 50 DAX		3.50 - 10 M/C	59 J TL	ContiNavigator	3.50 - 10 M/C	59 J TL	ContiNavigator	1,8 / 2,5	1,8	D10
		3.50 - 10 M/C	59 J TL	ContiTwist	3.50 - 10 M/C	59 J TL	ContiTwist	1,8 / 2,5	1,8	D10
		3.50 - 10 M/C	59 J TL	ContiTwist Sport	3.50 - 10 M/C	59 J TL	ContiTwist Sport	1,8 / 2,5	1,8	D10
		3.50 - 10 M/C	59 P TL	ContiTwist Race	3.50 - 10 M/C	59 P TL	ContiTwist Race	1,8 / 2,5	1,8	D10
		3.50 - 10 M/C	59 J TL	Zippy 1	3.50 - 10 M/C	59 J TL	Zippy 1	1,8 / 2,5	1,8	D10
		3.50 - 10 M/C	59 J TT	K62	3.50 - 10 M/C	59 J TT	K62	1,8 / 2,5	1,8,23	D10
SXR 50		100/80 - 10 M/C	58 M TL	ContiTwist	100/80 - 10 M/C	58 M TL	ContiTwist	1,8 / 2,0	1	
		100/80 - 10 M/C	53 J TL	Zippy 1	100/80 - 10 M/C	53 J TL	Zippy 1	1,8 / 2,0	1	
Via 50		2 1/2 - 16 M/C	42 B TT	KKS 10	2 3/4 - 16 M/C	46 J TT	KKS 10	1,8 / 2,2	1,8	16 Moped
		2 1/2 - 16 M/C	42 J TT	ContiGo!	2 3/4 - 16 M/C	46 J TT	ContiGo!	1,8 / 2,2	1,8	16 Moped
X8R-S		120/70 - 13 M/C			140/60 - 13 M/C				4	
X8R-X		120/80 - 12 M/C			120/80 - 12 M/C				4	
XL 50	**XL 50**	2.50 - 16 M/C			2.75 - 14 M/C				4	
Z 50 G Gorilla		3.50 - 8 M/C	46 J TT	LB	3.50 - 8 M/C	46 J TT	LB	1,8 / 2,0	1,8,23	D8
Z 50 J Monkey	**Z 50 J**	3.50 - 8 M/C	46 J TT	LB	3.50 - 8 M/C	46 J TT	LB	1,8 / 2,0	1,8,23	D8
ZB 50 Monkey	**AB 22**	3.50 - 10 M/C	59 J TL	ContiNavigator	3.50 - 10 M/C	59 J TL	ContiNavigator	1,8 / 2,5	7,8	D10
		3.50 - 10 M/C	59 J TL	ContiTwist	3.50 - 10 M/C	59 J TL	ContiTwist	1,8 / 2,5	7,8	D10
		3.50 - 10 M/C	59 J TL	ContiTwist Sport	3.50 - 10 M/C	59 J TL	ContiTwist Sport	1,8 / 2,5	7,8	D10
		3.50 - 10 M/C	59 P TL	ContiTwist Race	3.50 - 10 M/C	59 P TL	ContiTwist Race	1,8 / 2,5	7,8	D10
		3.50 - 10 M/C	59 J TL	Zippy 1	3.50 - 10 M/C	59 J TL	Zippy 1	1,8 / 2,5	7,8	D10
		3.50 - 10 M/C	59 J TT	K62	3.50 - 10 M/C	59 J TT	K62	1,8 / 2,5	7,8,23	D10
Zoomer 50		120/90 - 10 M/C	57 L TL	ContiNavigator	130/90 - 10 M/C	61 L TL	ContiNavigator	1,8 / 2,0	1	
		120/90 - 10 M/C	57 J TL	ContiTwist	130/90 - 10 M/C	61 J TL	ContiTwist	1,8 / 2,0	1	
		120/90 - 10 M/C	56 J TL	Zippy 2	130/90 - 10 M/C	61 J TL	Zippy 2	1,8 / 2,0	1	
C 70		2.50 - 17 M/C	43 P TT	ContiGo!	2.50 - 17 M/C	43 P TT	ContiGo!	1,9 / 1,9	1,8	C/D17
CF 70		3.50 - 10 M/C	59 J TL	ContiNavigator	3.50 - 10 M/C	59 J TL	ContiNavigator	1,8 / 2,5	1,8	D10
		3.50 - 10 M/C	59 J TL	ContiTwist	3.50 - 10 M/C	59 J TL	ContiTwist	1,8 / 2,5	1,8	D10
		3.50 - 10 M/C	59 J TL	ContiTwist Sport	3.50 - 10 M/C	59 J TL	ContiTwist Sport	1,8 / 2,5	1,8	D10
		3.50 - 10 M/C	59 P TL	ContiTwist Race	3.50 - 10 M/C	59 P TL	ContiTwist Race	1,8 / 2,5	1,8	D10
		3.50 - 10 M/C	59 J TL	Zippy 1	3.50 - 10 M/C	59 J TL	Zippy 1	1,8 / 2,5	1,8	D10
		3.50 - 10 M/C	59 J TT	K62	3.50 - 10 M/C	59 J TT	K62	1,8 / 2,5	1,8,23	D10
ST 70 DAX	**ST 70 (DAX)**	3.50 - 10 M/C	59 J TL	ContiNavigator	3.50 - 10 M/C	59 J TL	ContiNavigator	1,8 / 2,5	1,8	D10
		3.50 - 10 M/C	59 J TL	ContiTwist	3.50 - 10 M/C	59 J TL	ContiTwist	1,8 / 2,5	1,8	D10
		3.50 - 10 M/C	59 J TL	ContiTwist Sport	3.50 - 10 M/C	59 J TL	ContiTwist Sport	1,8 / 2,5	1,8	D10
		3.50 - 10 M/C	59 P TL	ContiTwist Race	3.50 - 10 M/C	59 P TL	ContiTwist Race	1,8 / 2,5	1,8	D10
		3.50 - 10 M/C	59 J TL	Zippy 1	3.50 - 10 M/C	59 J TL	Zippy 1	1,8 / 2,5	1,8	D10
		3.50 - 10 M/C	59 J TT	K62	3.50 - 10 M/C	59 J TT	K62	1,8 / 2,5	1,8,23	D10
CB 80	**HC 03**	2.50 - 18 M/C			2.75 - 18 M/C				4	
Elite 80		3.50 - 10 M/C	59 J TL	ContiNavigator	3.50 - 10 M/C	59 J TL	ContiNavigator	1,8 / 2,5	1,8	D10
		3.50 - 10 M/C	59 J TL	ContiTwist	3.50 - 10 M/C	59 J TL	ContiTwist	1,8 / 2,5	1,8	D10
		3.50 - 10 M/C	59 J TL	ContiTwist Sport	3.50 - 10 M/C	59 J TL	ContiTwist Sport	1,8 / 2,5	1,8	D10
		3.50 - 10 M/C	59 P TL	ContiTwist Race	3.50 - 10 M/C	59 P TL	ContiTwist Race	1,8 / 2,5	1,8	D10
		3.50 - 10 M/C	59 J TL	Zippy 1	3.50 - 10 M/C	59 J TL	Zippy 1	1,8 / 2,5	1,8	D10
		3.50 - 10 M/C	59 J TT	K62	3.50 - 10 M/C	59 J TT	K62	1,8 / 2,5	1,8,23	D10
MB 80	**HC 01**	2.75 - 18 M/C			2.75 - 18 M/C				4	
MBX 80	**HC 04**	2.75 - 18 M/C			3.00 - 18 M/C				4	
MCX 80	**HC 05**	2 1/2 - 19 M/C	45 J TT	KKS 10	3.50 - 16 M/C	58 P TT	K 112	1,8 / 2,0	8,9	19 Moped / E16
MT 80	**HD 02**	2.50 - 19 M/C			3.00 - 16 M/C				4	
MTX 80 / R	**HD 06 / HD 08**	2.50 - 21 M/C	48 S TT	TKC 80	3.25 - 18 M/C	59 S TT	TKC 80	1,8 / 2,0	1,8	C21 / D18
		2.75 - 21 M/C	52 S TT	TKC 80	3.50 - 18 M/C	62 S TT	TKC 80	1,8 / 2,0	1,8	C21 / E18
MTX 80 RII	**HD 09**	2.75 - 21 M/C	52 S TT	TKC 80	4.10 - 18 M/C	66 P TT	TKC 80	1,8 / 2,1	1,8	C21 / E18
		2.75 - 21 M/C	45 S TT	ContiEscape	4.10 - 18 M/C	60 S TT	ContiEscape	1,8 / 2,1	1,8	C21 / E18

Bitte Erklärungen zu den Tabellen auf Seite 30 sowie Fußnoten auf Seite 192 beachten.

Please consider explanations on page 30 and remarks on page 192.

Veuillez tenir compte des explications de la page 30 et des remarques de la page 192.

▵ Honda ▵

Modell Model Modèle	Typ Type Type	Vorderrad / Front wheel / Roue avant Größe Size Dimension	Index Index Indice	Profil Pattern Profil	Hinterrad / Rear wheel / Roue arrière Größe Size Dimension	Index Index Indice	Profil Pattern Profil	Luftdru. v/h Pressure f/r Pression av/ar (bar)	Fußnoten Remarks Notices	Schlauch Tube Chambre à air
NH 80 Lead	**HF 01**	3.50 - 10 M/C	59 J TL	ContiNavigator	3.50 - 10 M/C	59 J TL	ContiNavigator	1,8 / 2,5	1,8	D10
		3.50 - 10 M/C	59 J TL	ContiTwist	3.50 - 10 M/C	59 J TL	ContiTwist	1,8 / 2,5	1,8	D10
		3.50 - 10 M/C	59 J TL	ContiTwist Sport	3.50 - 10 M/C	59 J TL	ContiTwist Sport	1,8 / 2,5	1,8	D10
		3.50 - 10 M/C	59 P TL	ContiTwist Race	3.50 - 10 M/C	59 P TL	ContiTwist Race	1,8 / 2,5	1,8	D10
		3.50 - 10 M/C	59 J TL	Zippy 1	3.50 - 10 M/C	59 J TL	Zippy 1	1,8 / 2,5	1,8	D10
		3.50 - 10 M/C	59 J TT	K62	3.50 - 10 M/C	59 J TT	K62	1,8 / 2,5	1,8,23	D10
C 90 Cub		2.50 - 17 M/C	43 P TT	ContiGo!	2.50 - 17 M/C	43 P TT	ContiGo!	1,9 / 1,9	1,8	C/D17
Joker 90		100/90 - 10 M/C	56 J TL	ContiNavigator	100/90 - 10 M/C	56 J TL	ContiNavigator	1,8 / 2,2	1	
		100/90 - 10 M/C	56 M TL	ContiTwist	100/90 - 10 M/C	56 M TL	ContiTwist	1,8 / 2,2	1	
		100/90 - 10 M/C	56 J TL	Zippy 1	100/90 - 10 M/C	56 J TL	Zippy 1	1,8 / 2,2	1	
S 90	**S 90**	2.50 - 18 M/C			2.50 - 18 M/C				4	
SRX 90 Shadow	**H 09**	100/90 - 10 M/C	56 J TL	ContiNavigator	100/90 - 10 M/C	56 J TL	ContiNavigator	1,8 / 2,2	1	
		100/90 - 10 M/C	56 M TL	ContiTwist	100/90 - 10 M/C	56 M TL	ContiTwist	1,8 / 2,2	1	
		100/90 - 10 M/C	56 J TL	Zippy 1	100/90 - 10 M/C	56 J TL	Zippy 1	1,8 / 2,2	1	
CB 100 N		2.75 - 18 M/C			3.00 - 17 M/C				4	
CB 100	**CB 100**	2.50 - 18 M/C			2.75 - 18 M/C				4	
CGM 100	**CGM 100**	2.25 - 17 M/C			2.25 - 17 M/C				4	
SCV 100 Lead		90/100 - 10 M/C	53 J TL	ContiTwist	90/100 - 10 M/C	53 J TL	ContiTwist	1,8 / 2,2	1	
SJ 100 Bali		100/90 - 10 M/C	56 J TL	ContiNavigator	100/90 - 10 M/C	56 J TL	ContiNavigator	1,8 / 2,2	1	
		100/90 - 10 M/C	56 M TL	ContiTwist	100/90 - 10 M/C	56 M TL	ContiTwist	1,8 / 2,2	1	
		100/90 - 10 M/C	56 J TL	Zippy 1	100/90 - 10 M/C	56 J TL	Zippy 1	1,8 / 2,2	1	
XL 100 S		2.50 - 19 M/C			3.25 - 17 M/C				4	
CGM 114	**CGM 114**	2.25 - 17 M/C			2.25 - 17 M/C				4	
@ 125		110/90 - 13 M/C	56 Q TL	ContiTwist	130/70 - 13 M/C	63 Q TL	ContiTwist	1,8 / 2,4	1	
CA 125 Rebel	**JC 24 / JC 26**	3.00 - 18 M/C	47 P TT	Milestone CM 1	130/90 - 15 M/C	66 P TT	Milestone CM 2	2,0 / 2,5	1,8	D18 / F15
CB 125 Disc	**CB 125 K**	2.75 - 18 M/C			3.00 - 18 M/C				4	
CB 125 J		2.75 - 18 M/C			3.00 - 17 M/C				4	
CB 125 RS		2.75 - 18 M/C			3.00 - 18 M/C				4	
CB 125 S	**CB 125 J**	2.75 - 18 M/C			3.00 - 17 M/C				4	
CB 125 Superdream	**CB 125**	2.50 - 18 M/C			2.75 - 18 M/C				4	
CB 125 T / T2	**CB 125 T**	2.75 - 18 M/C			3.00 - 18 M/C				4	
CBR 125 R	**JC 34**	80/90 - 17 M/C	44 P TL	ContiGo!	100/80 - 17 M/C	52 P TL	ContiGo!	2,0 / 2,0	1	
CD 125		3.00 - 17 M/C			3.00 - 17 M/C				4	
CG 125 -'84	**CG 125**	2.75 - 18 M/C			3.00 - 17 M/C				4	
CG 125 '85-	**JC 18 / JC 27**	2.75 - 18 M/C			3.00 - 18 M/C				4	
CH 125 Spacy		3.50 - 10 M/C	59 J TL	ContiNavigator	3.50 - 10 M/C	59 J TL	ContiNavigator	1,8 / 2,5	1	
		3.50 - 10 M/C	59 J TL	ContiTwist	3.50 - 10 M/C	59 J TL	ContiTwist	1,8 / 2,5	1	
		3.50 - 10 M/C	59 J TL	ContiTwist Sport	3.50 - 10 M/C	59 J TL	ContiTwist Sport	1,8 / 2,5	1	
		3.50 - 10 M/C	59 P TL	ContiTwist Race	3.50 - 10 M/C	59 P TL	ContiTwist Race	1,8 / 2,5	1	
		3.50 - 10 M/C	59 J TL	Zippy 1	3.50 - 10 M/C	59 J TL	Zippy 1	1,8 / 2,5	1	
		3.50 - 10 M/C	59 J TT	K62	3.50 - 10 M/C	59 J TT	K62	1,8 / 2,5	1,23	
CLR 125 Cityfly	**JD 18**	90/90 - 19 M/C			110/90 - 17 M/C				4	
CM 125 C	**JC 05**	3.25 - 18 M/C			3.50 - 16 M/C				4	
Dylan 125	**JF10**	110/90 - 13 M/C	56 Q TL	ContiTwist	130/70 - 13 M/C	63 Q TL	ContiTwist	1,8 / 2,5	1	
FES 125 Pantheon -'03	**JF05**	110/90 - 12 M/C	64 P TL	ContiTwist	130/70 - 12 M/C	62 P TL	ContiTwist	2,0 / 2,5	1	
FES 125 Pantheon '04-07	**JF12**	110/90 - 13 M/C	56 Q TL	ContiTwist	130/70 - 12 M/C	62 P TL	ContiTwist	2,0 / 2,5	1	
Innova 125		70/100 - 17 M/C			80/90 - 17 M/C				4	
PS 125i		110/90 - 13 M/C	56 Q TL	ContiTwist	130/70 - 13 M/C	63 Q TL	ContiTwist		4	
MBX 125 F		80/100 - 16 M/C			90/90 - 18 M/C				4	
MTX 125		2.75 - 21 M/C	52 S TT	TKC 80	4.10 - 18 M/C	66 P TT	TKC 80	1,5 / 1,8	1,8	C21 / E18
		2.75 - 21 M/C	45 S TT	ContiEscape	4.10 - 18 M/C	60 S TT	ContiEscape	1,5 / 1,8	1,8	C21 / E18
NH 125 Lead	**JF 01**	3.50 - 10 M/C	59 J TL	ContiNavigator	3.50 - 10 M/C	59 J TL	ContiNavigator	1,8 / 2,5	1	
		3.50 - 10 M/C	59 J TL	ContiTwist	3.50 - 10 M/C	59 J TL	ContiTwist	1,8 / 2,5	1	
		3.50 - 10 M/C	59 J TL	ContiTwist Sport	3.50 - 10 M/C	59 J TL	ContiTwist Sport	1,8 / 2,5	1	
		3.50 - 10 M/C	59 P TL	ContiTwist Race	3.50 - 10 M/C	59 P TL	ContiTwist Race	1,8 / 2,5	1	
		3.50 - 10 M/C	59 J TL	Zippy 1	3.50 - 10 M/C	59 J TL	Zippy 1	1,8 / 2,5	1	
		3.50 - 10 M/C	59 J TT	K62	3.50 - 10 M/C	59 J TT	K62	1,8 / 2,5	1,23	
NS 125 F / NS 125 R		3.25 - 16 M/C			3.50 - 18 M/C				4	
NSR 125 -'93		100/80 - 17 M/C	57 S TL	ContiGo!	130/70 - 18 M/C	63 H TL	ContiGo!	1,8 / 2,0	1,8	D/E17 / D/E17
NSR 125 R '94-	**JC 22**	100/80 - 17 M/C	52 H TL	ContiTwist SM	130/70 - 17 M/C	62 H TL	ContiTwist SM	1,8 / 2,0	1,8	D/E17 / D/E17
		100/80 - 17 M/C	52 H TL	ContiTwist SM Sport	130/70 - 17 M/C	62 H TL	ContiTwist SM Sport	1,8 / 2,0	1,8	D/E17 / D/E17
		100/80 - 17 M/C	52 H TL	ContiTwist SM Sport	130/70 - 17 M/C	62 H TL	ContiTwist SM Sport	1,8 / 2,0	1,8	D/E17 / D/E17
NX 125 Transcity	**JD 12**	3.00 - 21 M/C			4.60 - 17 M/C				4	
SH 125 /i	**JF09/JF14**	100/80 - 16 M/C	50 P TL	ContiGo!	120/80 - 16 M/C	60 P TL	ContiGo!	1,8 / 2,0	3	
SL 125	**SL 125 S**	2.75 - 21 M/C	52 S TT	TKC 80	3.25 - 18 M/C	59 S TT	TKC 80	1,5 / 1,8	1,8	C21 / D18

Bitte Erklärungen zu den Tabellen auf Seite 30 sowie Fußnoten auf Seite 192 beachten.

Please consider explanations on page 30 and remarks on page 192.

Veuillez tenir compte des explications de la page 30 et des remarques de la page 192.

▷ Honda ▷

Modell Model Modèle	Typ Type Type	Vorderrad / Front wheel / Roue avant Größe Size Dimension	Index Index Indice	Profil Pattern Profil	Hinterrad / Rear wheel / Roue arrière Größe Size Dimension	Index Index Indice	Profil Pattern Profil	Luftdru. v/h Pressure f/r Pression av/ar (bar)	Fußnoten Remarks Notices	Schlauch Tube Chambre à air
S-Wing 125 /ABS		110/90 - 13 M/C	56 Q TL	ContiTwist	120/70 - 12 M/C	58 P TL	ContiTwist		4	
TL 125 S	**TL 125 S**	2.75 - 21 M/C	52 S TT	TKC 80	4.00 - 18 M/C	64 R TT	TKC 80	1,5 / 1,8	1,8	C21 / F18
VT 125 C / C2 Shadow	**JC 29**	100/90 - 17 M/C			130/90 - 15 M/C				4	
PS 125 i		110/90 - 13 M/C	56 Q TL	ContiTwist	130/70 - 13 M/C	63 Q TL	ContiTwist	1,8 / 2,0	1	
XL 125	**XL 125**	2.75 - 21 M/C	52 S TT	TKC 80	3.50 - 18 M/C	62 S TT	TKC 80	1,5 / 1,8	1,8	C21 / E18
XL 125 R		2.75 - 21 M/C	52 S TT	TKC 80	4.10 - 18 M/C	66 P TT	TKC 80	1,5 / 1,8	1,8	C21 / E18
		2.75 - 21 M/C	45 S TT	ContiEscape	4.10 - 18 M/C	60 S TT	ContiEscape	1,5 / 1,8	1,8	C21 / E18
XL 125 S		2.75 - 21 M/C	52 S TT	TKC 80	4.10 - 18 M/C	66 P TT	TKC 80	1,5 / 1,8	1,8	C21 / E18
		2.75 - 21 M/C	45 S TT	ContiEscape	4.10 - 18 M/C	60 S TT	ContiEscape	1,5 / 1,8	1,8	C21 / E18
XL 125 V Varadero		100/90 - 18 M/C	56 H TL	TKV 11	130/80 - 17 M/C	65 H TL	Avenue	1,75 / 2,25	3	
		100/90 - 18 M/C	56 H TL	ContiGo!	130/80 - 17 M/C	65 H TL	ContiGo!	1,75 / 2,25	3	
XLR 125 R	**JD 16**	2.75 - 21 M/C	52 S TT	TKC 80	4.10 - 18 M/C	66 P TT	TKC 80	1,5 / 1,8	1,8	C21 / E18
		2.75 - 21 M/C	45 S TT	ContiEscape	4.10 - 18 M/C	60 S TT	ContiEscape	1,5 / 1,8	1,8	C21 / E18
XR 125 L	**JD19**	90/90 - 19 M/C			110/90 - 17 M/C				4	
FES 150 Pantheon		110/90 - 12 M/C	64 P TL	ContiTwist	130/70 - 12 M/C	62 P TL	ContiTwist	2,0 / 2,5	1	
SH 150		100/80 - 16 M/C	50 P TL	ContiGo!	120/80 - 16 M/C	60 P TL	ContiGo!	1,8 / 2,0	1	
CB 175		2.75 - 18 M/C			3.00 - 18 M/C				4	
CD 175		3.00 - 17 M/C			3.00 - 17 M/C				4	
CD 185		3.00 - 17 M/C			3.00 - 17 M/C				4	
CM 185	**CM 185 T**	3.00 - 17 M/C			3.50 - 16 M/C				4	
XL 185 S	**L 185 S**	2.75 - 21 M/C	52 S TT	TKC 80	4.10 - 18 M/C	66 P TT	TKC 80	1,5 / 1,8	1,7,8	C21 / E18
		2.75 - 21 M/C	45 S TT	ContiEscape	4.10 - 18 M/C	60 S TT	ContiEscape	1,5 / 1,8	1,7,8	C21 / E18
		2.75 - 21 M/C	52 S TT	TKC 80	4.00 - 18 M/C	64 R TT	TKC 80	1,5 / 1,8	1,7,8	C21 / F18
CB 200	**CB 200**	2.75 - 18 M/C			3.00 - 18 M/C				4	
		3.00 - 18 M/C			3.25 - 18 M/C				4	
CD 200		3.00 - 17 M/C			3.00 - 17 M/C				4	
CM 200 T	**CM 185 T**	3.00 - 17 M/C			3.50 - 16 M/C				4	
MTX 200 R	**MD 07**	2.75 - 21 M/C	52 S TT	TKC 80	4.10 - 18 M/C	66 P TT	TKC 80	1,5 / 1,8	1,8	C21 / E18
		2.75 - 21 M/C	45 S TT	ContiEscape	4.10 - 18 M/C	60 S TT	ContiEscape	1,5 / 1,8	1,8	C21 / E18
TLM 200 R		2.75 - 21 M/C	52 S TT	TKC 80	4.00 - 18 M/C	64 R TT	TKC 80	1,5 / 1,8	1,8	C21 / F18
XL 200 R	**MD 06**	2.75 - 21 M/C	52 S TT	TKC 80	4.10 - 18 M/C	66 P TT	TKC 80	1,5 / 1,8	1,8	C21 / E18
		2.75 - 21 M/C	45 S TT	ContiEscape	4.10 - 18 M/C	60 S TT	ContiEscape	1,5 / 1,8	1,8	C21 / E18
XLR 200 R		2.75 - 21 M/C	52 S TT	TKC 80	4.10 - 18 M/C	66 P TT	TKC 80	1,5 / 1,8	1,8	C21 / E18
		2.75 - 21 M/C	45 S TT	ContiEscape	4.10 - 18 M/C	60 S TT	ContiEscape	1,5 / 1,8	1,8	C21 / E18
TLM 220 R		2.75 - 21 M/C	52 S TT	TKC 80	4.00 - 18 M/C	64 R TT	TKC 80	1,5 / 1,8	8,3	C21 / F18
FTR 223		120/90 - 18 M/C	71 H TL	TK 16	120/90 - 18 M/C	71 H TL	TK 17	2,2 / 2,4	8,3	F18
		120/90 - 18 M/C	65 H TL	ContiGo!	120/90 - 18 M/C	65 H TL	ContiGo!	2,2 / 2,4	8,3	F18
SL 230		2.75 - 21 M/C			120/80 - 18 M/C				4	
CB 250 / CB Two Fifty /	**MC 26**	90/90 - 18 M/C			120/90 - 16 M/C				4	
CB 250 Nigthawk		90/90 - 18 M/C			120/90 - 16 M/C				4	
CB 250 G Disk	**CB 250 G**	3.00 - 18 M/C			3.50 - 18 M/C				4	
CB 250 K	**CB 250**	3.00 - 18 M/C			3.25 - 18 M/C				4	
		3.25 - 18 M/C			3.50 - 18 M/C				4	
CB 250 N / CB 250 N Euro Sport /	**CB 250 T**	3.25 - 19 M/C			3.50 - 18 M/C				4	
CB 250 N Superdream									4	
CB 250 RS / CB 250 RS-Z	**MC 02**	3.00 - 18 M/C			3.50 - 18 M/C				4	
CB 250 Twin	**CB 250 T**	3.00 - 18 M/C			3.50 - 18 M/C				4	
	ABE-Nr. A399								4	
CB 250 Twin / CB 250 T		3.25 - 19 M/C			3.50 - 18 M/C				4	
ABE-Nr. A399/1 / CB 250 T Dream									4	
CBR 250 Four '86		100/80 - 17 M/C	52 H TL	ContiTwist SM	130/70 - 17 M/C	62 H TL	ContiTwist SM	2,0 / 2,3	1	
		100/80 - 17 M/C	52 H TL	ContiTwist SM Sport	130/70 - 17 M/C	62 H TL	ContiTwist SM Sport	2,0 / 2,3	1	
CBR 250 R '87		100/80 - 17 M/C	52 H TL	ContiTwist SM	130/70 - 17 M/C	62 H TL	ContiTwist SM	2,0 / 2,3	1	
		100/80 - 17 M/C	52 H TL	ContiTwist SM Sport	130/70 - 17 M/C	62 H TL	ContiTwist SM Sport	2,0 / 2,3	1	
CBR 250 R '88-'89		100/80 - 17 M/C			140/70 - 17 M/C				4	
CBR 250 RR '90-		110/70 ZR 17 M/C	54 W TL	ContiForce	150/60 ZR 17 M/C	66 W TL	ContiForce	2,0 / 2,3	3	
		110/70 ZR 17 M/C	(54 W) TL	ContiSportAttack	160/60 ZR 17 M/C	(69 W) TL	ContiSportAttack	2,0 / 2,3	3	
		110/70 ZR 17 M/C	54 W TL	ContiRoadAttack	160/60 ZR 17 M/C	(69 W) TL	ContiRoadAttack	2,0 / 2,3	3	
CBX 250 RS		90/90 - 18 M/C	51 H TL	TKV 11	110/90 - 18 M/C	61 H TL	TKV 12	2,0 / 2,3	8,3	D18 / E18
		90/90 - 18 M/C	51 H TL	ContiGo!	110/90 - 18 M/C	61 H TL	ContiGo!	2,0 / 2,3	8,3	D18 / E18
CD 250 U		3.00 - 17 M/C			3.25 - 17 M/C				4	
CH 250 Spacy		4.00 - 10 M/C	C69 J TT	K62	4.00 - 10 M/C	C69 J TT	K62	1,4 / 2,3	3,8,23	D10
CJ 250 T	**CJ 250 T**	3.00 - 18 M/C			3.50 - 18 M/C				4	
		3.00 - 18 M/C			4.00 - 18 M/C				4	
CL 250 / S	**CL 250**	3.00 - 19 M/C			3.50 - 18 M/C				4	

Bitte Erklärungen zu den Tabellen auf Seite 30 sowie Fußnoten auf Seite 192 beachten.

Please consider explanations on page 30 and remarks on page 192.

Veuillez tenir compte des explications de la page 30 et des remarques de la page 192.

▵ Honda ▿

Modell Model Modèle	Typ Type Type	Vorderrad / Front wheel / Roue avant Größe Size Dimension	Index Index Indice	Profil Pattern Profil	Hinterrad / Rear wheel / Roue arrière Größe Size Dimension	Index Index Indice	Profil Pattern Profil	Luftdru. v/h Pressure f/r Pression av/ar (bar)	Fußnoten Remarks Notices	Schlauch Tube Chambre à air
CM 250 C	**MC 06**	3.25 - 18 M/C			110/90 - 16 M/C				4	
CM 250 T		3.25 - 18 M/C			120/90 - 16 M/C				4	
CMX 250 C Rebel	**MC 13/MC 32**	3.00 - 18 M/C	47 P TT	Milestone CM 1	130/90 - 15 M/C	66 P TT	Milestone CM 2	1,8 / 2,2	8,3	D18 / F15
CN 250 Helix	**MF 02**	4.00 - 12 M/C			120/90 - 10 M/C				4	
		110/100 - 12 M/C			120/90 - 10 M/C				4	
CRM 250 R / AR		3.00 - 21 M/C	51 S TT	TKC 80	4.00 - 18 M/C	64 R TT	TKC 80	1,5 / 1,8	8,3	D21 / F18
		3.00 - 21 M/C	51 H TL	ContiGo!	4.00 - 18 M/C	64 H TL	ContiGo!	1,5 / 1,8	8,3	D21 / F18
Elite 250		110/90 - 10 M/C			120/90 - 10 M/C				4	
FES 250 Foresight		110/90 - 12 M/C	64 P TL	ContiTwist	130/70 - 12 M/C	62 P TL	ContiTwist	2,0 / 2,5	1	
Forza 250		110/90 - 13 M/C	56 Q TL	ContiTwist	130/70 - 12 M/C	62 P TL	ContiTwist	2,0 / 2,5	1	
FTR 250		100/90 - 19 M/C	57 H TL	TKV 11	120/90 - 18 M/C	65 H TL	TKV 12	2,2 / 2,4	8,3	D19 / F18
		100/90 - 19 M/C	57 H TL	ContiGo!	120/90 - 18 M/C	65 H TL	ContiGo!	2,2 / 2,4	8,3	D19 / F18
GB 250 Clubman		90/90 - 18 M/C	51 H TL	TKV 11	110/90 - 18 M/C	61 H TL	TKV 12	2,0 / 2,4	8,3	D18 / E18
		90/90 - 18 M/C	51 H TL	ContiGo!	110/90 - 18 M/C	61 H TL	ContiGo!	2,0 / 2,4	8,3	D18 / E18
Hornet 250		130/70 ZR 16 M/C	(61 W) TL	ContiForce	180/55 ZR 17 M/C	(73 W) TL	ContiForce	2,2 / 2,5	3	
		130/70 ZR 16 M/C	(61 W) TL	ContiForce	180/55 ZR 17 M/C	(73 W) TL	ContiForce Max	2,2 / 2,5	3	
		130/70 ZR 16 M/C	(61 W) TL	ContiSportAttack	180/55 ZR 17 M/C	(73 W) TL	ContiSportAttack	2,2 / 2,5	3	
Jade 250		100/80 - 17 M/C			140/70 - 17 M/C				4	
Jazz 250		110/90 - 13 M/C	56 Q TL	ContiTwist	130/70 - 12 M/C	62 P TL	ContiTwist	2,0 / 2,5	1	
NS 250 F / R '84-'85		100/90 - 16 M/C			110/90 - 17 M/C				4	
NSR 250 R '86-'87		100/80 - 17 M/C			130/70 - 18 M/C				4	
NSR 250 R '88		110/70 ZR 17 M/C			140/60 ZR 18 M/C				4	
NSR 250 R / SP '89		110/70 ZR 17 M/C			150/60 ZR 18 M/C				4	
NSR 250 R '90-'93		110/70 ZR 17 M/C	54 W TL	ContiForce	150/60 ZR 17 M/C	66 W TL	ContiForce	2,2 / 2,3	3	
		110/70 ZR 17 M/C	(54 W) TL	ContiSportAttack	150/60 ZR 17 M/C	(66 W) TL	ContiSportAttack	2,2 / 2,3	3	
NSR 250 R SP '90-'93		110/70 ZR 17 M/C	54 W TL	ContiForce	150/60 ZR 17 M/C	66 W TL	ContiForce	2,2 / 2,3	3	
		110/70 ZR 17 M/C	(54 W) TL	ContiSportAttack	150/60 ZR 17 M/C	(66 W) TL	ContiSportAttack	2,2 / 2,3	3	
NSR 250 R '94-		110/70 ZR 17 M/C	54 W TL	ContiForce	150/60 ZR 17 M/C	66 W TL	ContiForce	2,2 / 2,3	3	
		110/70 ZR 17 M/C	(54 W) TL	ContiSportAttack	150/60 ZR 17 M/C	(66 W) TL	ContiSportAttack	2,2 / 2,3	3	
NSR 250 R SE '91-		110/70 ZR 17 M/C	54 W TL	ContiForce	150/60 ZR 17 M/C	66 W TL	ContiForce	2,2 / 2,3	3	
		110/70 ZR 17 M/C	(54 W) TL	ContiSportAttack	150/60 ZR 17 M/C	(66 W) TL	ContiSportAttack	2,2 / 2,3	3	
NSR 250 R SP '94-		110/70 ZR 17 M/C	54 W TL	ContiForce	150/60 ZR 17 M/C	66 W TL	ContiForce	2,2 / 2,3	3	
		110/70 ZR 17 M/C	(54 W) TL	ContiSportAttack	150/60 ZR 17 M/C	(66 W) TL	ContiSportAttack	2,2 / 2,3	3	
NX 250	**MD 21/MD 25**	90/100 - 19 M/C			120/90 - 16 M/C				4	
Reflex 250		110/90 - 13 M/C	56 Q TL	ContiTwist	130/70 - 12 M/C	62 P TL	ContiTwist	2,0 / 2,5	1	
Spacy 250		4.00 - 10 M/C	C69 J TT	K62	4.00 - 10 M/C	C69 J TT	K62	2,3 / 2,5	1,8,23	D10
V-Twin Magna 250		120/80 - 17 M/C			150/80 - 15 M/C				4	
VT 250 F -'83		100/90 - 16 M/C			110/80 - 18 M/C				4	
VT 250 F / Z '84-'85		100/90 - 16 M/C			110/90 - 17 M/C				4	
VT 250 F / Z '86-'87		100/90 - 16 M/C			120/80 - 17 M/C				4	
VT 250 Spada '88		100/80 - 17 M/C			140/70 - 17 M/C				4	
VTR 250 '98-		110/70 - 17 M/C			140/70 - 17 M/C				4	
VTZ 250 '87-		100/80 - 17 M/C			120/80 - 17 M/C				4	
Xelius 250		110/80 - 17 M/C	57 H TL	Avenue	130/80 - 17 M/C	65 H TL	Avenue	2,0 / 2,3	3	
		110/80 - 17 M/C	57 H TL	ContiGo!	130/80 - 17 M/C	65 H TL	ContiGo!	2,0 / 2,3	3	
XL 250	**XL 250**	2.75 - 21 M/C	52 S TT	TKC 80	4.00 - 18 M/C	64 R TT	TKC 80	1,8 / 2,0	1,8	C21 / F18
		2.50 - 21 M/C	48 S TT	TKC 80	4.00 - 18 M/C	64 R TT	TKC 80	1,8 / 2,0	1,8	C21 / F18
XL 250 K3 / K4	**L 250**	3.00 - 21 M/C	51 S TT	TKC 80	4.00 - 18 M/C	64 R TT	TKC 80	1,5 / 1,8	1,8	D21 / F18
		3.00 - 21 M/C	51 H TL	ContiGo!	4.00 - 18 M/C	64 H TL	ContiGo!	1,5 / 1,8	1,8	D21 / F18
		2.75 - 21 M/C	52 S TT	TKC 80	4.00 - 18 M/C	64 R TT	TKC 80	1,5 / 1,8	1,8	C21 / F18
XL 250 R	**MD 03/MD 11**	3.00 - 21 M/C			4.60 - 17 M/C				4	
XL 250 S	**L 250 S**	3.00 - 23 M/C			4.60 - 18 M/C				4	
XL 250 K3/K4	**L 250**	3.00 - 21 M/C	51 S TT	TKC 80	4.00 - 18 M/C	64 R TT	TKC 80	1,5 / 1,8	1,8	D21 / F18
		3.00 - 21 M/C	51 H TL	ContiGo!	4.00 - 18 M/C	64 H TL	ContiGo!	1,5 / 1,8	1,8	D21 / F18
XLR 250 R (17"Rear Wheel)		3.00 - 21 M/C			4.60 - 17 M/C				4	
XLR 250 R (18"Rear Wheel)		3.00 - 21 M/C	51 S TT	TKC 80	4.00 - 18 M/C	64 R TT	TKC 80	1,5 / 1,8	1,3,8	D21 / F18
		3.00 - 21 M/C	51 H TL	ContiGo!	4.00 - 18 M/C	64 H TL	ContiGo!	1,5 / 1,8	1,3,8	D21 / F18
XLR 250 R Baja		3.00 - 21 M/C	51 S TT	TKC 80	4.00 - 18 M/C	64 R TT	TKC 80	1,5 / 1,8	1,8	D21 / F18
		3.00 - 21 M/C	51 H TL	ContiGo!	4.00 - 18 M/C	64 H TL	ContiGo!	1,5 / 1,8	1,8	D21 / F18
XLX 250 R		3.00 - 21 M/C			4.60 - 17 M/C				4	
XR 250		3.00 - 21 M/C	51 S TT	TKC 80	4.00 - 18 M/C	64 R TT	TKC 80	1,5 / 1,8	1,8	D21 / F18
		3.00 - 21 M/C	51 H TL	ContiGo!	4.00 - 18 M/C	64 H TL	ContiGo!	1,5 / 1,8	1,8	D21 / F18
XR 250 Baja		3.00 - 21 M/C	51 S TT	TKC 80	4.00 - 18 M/C	64 R TT	TKC 80	1,5 / 1,8	1,8	D21 / F18
		3.00 - 21 M/C	51 H TL	ContiGo!	4.00 - 18 M/C	64 H TL	ContiGo!	1,5 / 1,8	1,8	D21 / F18
XR 250 R		3.00 - 21 M/C	51 S TT	TKC 80	4.00 - 18 M/C	64 R TT	TKC 80	1,5 / 1,8	1,8	D21 / F18

Bitte Erklärungen zu den Tabellen auf Seite 30 sowie Fußnoten auf Seite 192 beachten.

Please consider explanations on page 30 and remarks on page 192.

Veuillez tenir compte des explications de la page 30 et des remarques de la page 192.

▷ Honda ▷

Modell Model Modèle	Typ Type Type	Vorderrad / Front wheel / Roue avant Größe Size Dimension	Index Index Indice	Profil Pattern Profil	Hinterrad / Rear wheel / Roue arrière Größe Size Dimension	Index Index Indice	Profil Pattern Profil	Luftdru. v/h Pressure f/r Pression av/ar (bar)	Fußnoten Remarks Notices	Schlauch Tube Chambre à air
		3.00 - 21 M/C	51 H TL	ContiGo!	4.00 - 18 M/C	64 H TL	ContiGo!	1,5 / 1,8	1,8	D21 / F18
SH 300i ABS	NF02	110/70 - 16 M/C			130/70 - 16 M/C				4	
CB 350 Four	CB 350 F	3.00 - 18 M/C			3.50 - 18 M/C				4	
CB 350 K	CB 350	3.00 - 18 M/C			3.50 - 18 M/C				4	
CB 350 S		100/90 - 18 M/C	56 H TL	TKV 11	110/90 - 18 M/C	61 H TL	TKV 12	2,0 / 2,3	8,3	E18 / E18
		100/90 - 18 M/C	56 H TL	ContiGo!	110/90 - 18 M/C	61 H TL	ContiGo!	2,0 / 2,3	8,3	E18 / E18
XL 350 R	ND 03	3.00 - 21 M/C			4.60 - 17 M/C				4	
CB 360	CB 360	3.00 - 18 M/C			3.50 - 18 M/C				4	
CJ 360 T	CJ 360 T	3.00 - 18 M/C			3.50 - 18 M/C				4	
		3.00 - 18 M/C			4.00 - 18 M/C				4	
Bros Product 2 400 '87-'89		110/80 - 17 M/C			150/70 B 17 M/C				4	
Bros Product 2 400 '90		120/70 ZR 17 M/C			150/60 ZR 18 M/C				4	
CB-1 / Type 2	NC 27	110/70 - 17 M/C			140/70 - 17 M/C				4	
CB 400 A Automatic	CB 400 T	3.25 - 19 M/C			3.50 - 18 M/C				4	
CB 400 Four	CB 400 F	3.00 - 18 M/C			3.50 - 18 M/C				4	
		3.00 - 18 M/C			4.00 - 18 M/C				4	
CB 400 Four '97-		110/80 - 18 M/C			140/70 - 17 M/C				4	
CB 400 Super Four '92-'98		110/70 - 17 M/C			140/70 - 17 M/C				4	
CB 400 Super Four		120/60 ZR 17 M/C	55 W TL	ContiForce	160/60 ZR 17 M/C	69 W TL	ContiForce	2,0 / 2,3	3	
Hyper VTEC '99-'01		120/60 ZR 17 M/C	(55 W) TL	ContiMotion	160/60 ZR 17 M/C	(69 W) TL	ContiMotion	2,0 / 2,3	3	
		120/60 ZR 17 M/C	(55 W) TL	ContiRoadAttack	160/60 ZR 17 M/C	(69 W) TL	ContiRoadAttack	2,0 / 2,3	3	
		120/60 ZR 17 M/C	(55 W) TL	ContiSportAttack	160/60 ZR 17 M/C	(69 W) TL	ContiSportAttack	2,0 / 2,3	3	
CB 400 Super Four		120/60 ZR 17 M/C	55 W TL	ContiForce	160/60 ZR 17 M/C	69 W TL	ContiForce	2,0 / 2,3	3	
Hyper VTEC Spec II '02-		120/60 ZR 17 M/C	(55 W) TL	ContiMotion	160/60 ZR 17 M/C	(69 W) TL	ContiMotion	2,0 / 2,3	3	
		120/60 ZR 17 M/C	(55 W) TL	ContiRoadAttack	160/60 ZR 17 M/C	(69 W) TL	ContiRoadAttack	2,0 / 2,3	3	
		120/60 ZR 17 M/C	(55 W) TL	ContiSportAttack	160/60 ZR 17 M/C	(69 W) TL	ContiSportAttack	2,0 / 2,3	3	
CB 400 N Euro Sport /	CB 400 T	3.25 - 19 M/C			3.50 - 18 M/C				4	
CB 400 N Superdream		3.25 - 19 M/C			3.50 - 18 M/C				4	
CB 400 N	CB 400 T	3.60 - 19 M/C			4.10 - 18 M/C				4	
CB 400 Twin / CB 400 T Dream	CB 400 T	3.25 - 19 M/C			3.50 - 18 M/C				4	
		3.25 - 19 M/C			3.50 - 18 M/C				4	
CB 400 SS		100/90 - 19 M/C	57 H TL	TKV 11	110/90 - 18 M/C	61 H TL	TKV 12	1,8 / 2,0	8,3	D19 / E18
		100/90 - 19 M/C	57 H TL	ContiGo!	110/90 - 18 M/C	61 H TL	ContiGo!	1,8 / 2,1	8,13	D19 / E19
CBR 400 F '85		100/90 - 16 M/C	54 V TL	TKV 11	110/90 - 18 M/C	61 H TL	TKV 12	2,2 / 2,4	3	
CBR 400 F F3		100/90 - 16 M/C			110/90 - 17 M/C				4	
CBR 400 R Aero '86-'87		100/80 - 17 M/C			130/70 - 18 M/C				4	
CBR 400 RR Tri Arm '88-'89		120/60 ZR 17 M/C			150/60 ZR 18 M/C				4	
CBR 400 RR Gul Arm '90-		120/60 ZR 17 M/C	55 W TL	ContiForce	150/60 ZR 17 M/C	66 W TL	ContiForce	2,0 / 2,3	3	
		120/60 ZR 17 M/C	(55 W) TL	ContiSportAttack	150/60 ZR 17 M/C	(66 W) TL	ContiSportAttack	2,0 / 2,3	3	
CBX 400 F		90/90 - 18 M/C			110/80 - 18 M/C				4	
CM 400 T	NC 01	100/90 - 18 M/C			120/90 - 16 M/C				4	
CX 400 Euro Sport		100/90 - 18 M/C	56 H TL	TKV 11	120/90 - 18 M/C	65 H TL	TKV 12	2,0 / 2,5	9,3	
		100/90 - 18 M/C	56 H TL	ContiGo!	120/90 - 18 M/C	65 H TL	ContiGo!	2,0 / 2,5	9,3	
GB 400 TT Mk2		90/90 - 18 M/C	51 H TL	TKV 11	110/90 - 18 M/C	61 H TL	TKV 12	2,0 / 2,5	8,3	D18 / E18
		90/90 - 18 M/C	51 H TL	ContiGo!	110/90 - 18 M/C	61 H TL	ContiGo!	2,0 / 2,5	8,3	D18 / E18
NS 400 R	NC 19	100/90 - 16 M/C			110/90 - 17 M/C				4	
NV 400 SP		100/90 - 18 M/C			120/80 - 18 M/C				4	
RVF 400 R		120/60 ZR 17 M/C	55 W TL	ContiForce	150/60 ZR 17 M/C	66 W TL	ContiForce	2,3 / 2,5	3	
		120/60 ZR 17 M/C	(55 W) TL	ContiSportAttack	150/60 ZR 17 M/C	(66 W) TL	ContiSportAttack	2,3 / 2,5	3	
Silver Wing 400		120/80 - 14 M/C			150/70 - 13 M/C				4	
Shadow 400 '97-		120/90 - 17 M/C			170/80 - 15 M/C				4	
Shadow Slasher 400		110/90 - 19 M/C			160/80 - 15 M/C				4	
Steed 400		100/90 - 19 M/C	57 H TL	Milestone CM 1	170/80 - 15 M/C	77 S TL	Milestone CM 2	2,0 / 2,3	8,3	D19 / G15
		100/90 - 19 M/C	63 H TL	TK 16	170/80 - 15 M/C	77 S TL	Milestone CM 2	2,0 / 2,3	8,3	D19 / G15
		100/90 - 19 M/C	57 H TL	TKH 23	170/80 - 15 M/C	77 S TL	Milestone CM 2	2,0 / 2,3	8,3	D19 / G15
		100/90 - 19 M/C	57 H TL	TKV 11	170/80 - 15 M/C	77 S TL	Milestone CM 2	2,0 / 2,3	8,3	D19 / G15
VF 400 F		100/90 - 16 M/C	54 V TL	TKV 11	110/90 - 18 M/C	61 H TL	TKV 12	2,2 / 2,5	3	
VFR 400 Z '86-'87		100/90 - 16 M/C			130/70 - 18 M/C				4	
VFR 400 R '86	NC 21	100/90 - 16 M/C			130/70 - 18 M/C				4	
VFR 400 R '87-'88	NC 24	100/90 - 16 M/C			130/70 - 18 M/C				4	
VFR 400 R '89-	NC 30	120/60 ZR 17 M/C			150/60 ZR 18 M/C				4	
VLX 400 Steed		100/90 - 19 M/C	57 H TL	Milestone CM 1	170/80 - 15 M/C	77 S TL	Milestone CM 2	2,0 / 2,3	8,3	D19 / G15
		100/90 - 19 M/C	63 H TL	TK 16	170/80 - 15 M/C	77 S TL	Milestone CM 2	2,0 / 2,3	8,3	D19 / G15
		100/90 - 19 M/C	57 H TL	TKH 23	170/80 - 15 M/C	77 S TL	Milestone CM 2	2,0 / 2,3	8,3	D19 / G15
		100/90 - 19 M/C	57 H TL	TKV 11	170/80 - 15 M/C	77 S TL	Milestone CM 2	2,0 / 2,3	8,3	D19 / G15

Bitte Erklärungen zu den Tabellen auf Seite 30 sowie Fußnoten auf Seite 192 beachten.

Please consider explanations on page 30 and remarks on page 192.

Veuillez tenir compte des explications de la page 30 et des remarques de la page 192.

▵ Honda ▿

Modell Model Modèle	Typ Type Type	Vorderrad / Front wheel / Roue avant Größe Size Dimension	Index Index Indice	Profil Pattern Profil	Hinterrad / Rear wheel / Roue arrière Größe Size Dimension	Index Index Indice	Profil Pattern Profil	Luftdru. v/h Pressure f/r Pression av/ar (bar)	Fußnoten Remarks Notices	Schlauch Tube Chambre à air
VRX 400		120/80 - 17 M/C			140/80 - 17 M/C				4	
XL 400 R		3.00 - 21 M/C			4.60 - 17 M/C				4	
XL 400 V Transalp		90/90 - 21 M/C	54 S TT	ContiEscape	130/80 - 17 M/C	65 S TT	ContiEscape	2,1 / 2,3	8,3	D21 / F17
		90/90 - 21 M/C	54 H TL	ContiGo!	130/80 - 17 M/C	65 H TL	ContiGo!	2,1 / 2,3	8,3	D21 / F17
		90/90 - 21 M/C	54 S TT	TKC 80	130/80 - 17 M/C	65 S TT	TKC 80	2,1 / 2,3	8,3	D21 / F17
		90/90 - 21 M/C	54 H TL	ContiGo!	130/80 - 17 M/C	65 H TL	ContiGo!	2,1 / 2,3	8,3	D21 / F17
		90/90 - 21 M/C	54 H TL	ContiTrailAttack	130/80 R 17 M/C	65 H TL	ContiTrailAttack	2,1 / 2,3	8,3	D21 / F17
XR 400 R		3.00 - 21 M/C	51 S TT	TKC 80	4.00 - 18 M/C	64 R TT	TKC 80	1,5 / 1,8	8,3	D21 / F18
		3.00 - 21 M/C	51 H TL	ContiGo!	4.00 - 18 M/C	64 H TL	ContiGo!	1,5 / 1,9	8,3	D21 / F19
CB 450 K1-K5	**CB 450**	3.25 - 18 M/C			3.50 - 18 M/C				4	
CB 450 N	**PC 14**	3.25 - 19 M/C			3.50 - 18 M/C				4	
CB 450 S	**PC 17**	100/90 - 18 M/C	56 H TL	TKV 11	110/90 - 18 M/C	61 H TL	TKV 12	2,0 / 2,3	1,8	E18
		100/90 - 18 M/C	56 H TL	ContiGo!	110/90 - 18 M/C	61 H TL	ContiGo!	2,0 / 2,3	1,8	E18
CL 450	**CL 450**	3.25 - 19 M/C			3.50 - 18 M/C				4	
		3.25 - 19 M/C	54 H TL	RB 2	4.00 - 18 M/C	64 H TL	K 112	2,0 / 2,3	1,8,9	D19 / F18
		3.25 - 19 M/C	54 H TL	ContiGo!	4.00 - 18 M/C	64 H TL	ContiGo!	2,0 / 2,3	1,8,9	D19 / F18
CB 500	**PC 26**	110/80 - 17 M/C	57 H TL	Avenue	130/80 - 17 M/C	65 H TL	Avenue	2,0 / 2,3	3	
		110/80 - 17 M/C	57 H TL	ContiGo!	130/80 - 17 M/C	65 H TL	ContiGo!	2,0 / 2,3	3	
CB 500 / S / Cup	**PC 32**	110/80 - 17 M/C	57 H TL	Avenue	130/80 - 17 M/C	65 H TL	Avenue	2,0 / 2,3	3	
		110/80 - 17 M/C	57 H TL	ContiGo!	130/80 - 17 M/C	65 H TL	ContiGo!	2,0 / 2,3	3	
CB 500 K0 - K2	**CB 500**	3.25 - 19 M/C			3.50 - 18 M/C				4	
		3.25 - 19 M/C	54 H TL	RB 2	4.00 - 18 M/C	64 H TL	K 112	2,0 / 2,3	1,8	D19 / F18
CB 500 T	**CB 500 T**	3.50 - 19 M/C	57 H TL	TK 22 RC	4.00 - 18 M/C	64 H TL	K 112	1,9 / 2,2	1,8	E19 / F18
CBF 500 / ABS	**PC 39**	120/70 ZR 17 M/C	(58 W) TL	ContiForce	160/60 ZR 17 M/C	69 W TL	ContiForce	2,5 / 2,9	3	
		120/70 ZR 17 M/C	(58 W) TL	ContiMotion	160/60 ZR 17 M/C	(69 W) TL	ContiMotion		3	
		120/70 ZR 17 M/C	(58 W) TL	ContiRoadAttack Z	160/60 ZR 17 M/C	(69 W) TL	ContiRoadAttack	2,5 / 2,9	2	
		120/70 ZR 17 M/C	(58 W) TL	ContiSportAttack	160/60 ZR 17 M/C	(69 W) TL	ContiSportAttack	2,5 / 2,9	2	
		120/70 ZR 17 M/C	(58 W) TL	ContiRaceAttack Street	160/60 ZR 17 M/C	(69 W) TL	ContiRaceAttack Street	2,5 / 2,9	3,21	
CX 500	**CX 500**	3.25 - 19 M/C	54 H TL	RB 2	4.00 - 18 M/C	64 H TL	K 112	2,0 / 2,5	1,8	D19 / F18
		3.25 - 19 M/C	54 H TL	ContiGo!	4.00 - 18 M/C	64 H TL	ContiGo!	2,0 / 2,5	1,8	D19 / F18
CX 500 C	**PC 01**	3.50 - 19 M/C			130/90 - 16 M/C				4	
		100/90 - 19 M/C	57 H TL	Milestone CM 1	130/90 - 16 M/C	73 H TL	Milestone CM 2	2,0 / 2,5	3	
		100/90 - 19 M/C	57 H TL	TKH 23	130/90 - 16 M/C	67 H TL	TKH 24	2,0 / 2,5	3	
		100/90 - 19 M/C	63 H TL	TK 16	130/90 - 16 M/C	73 H TL	TK 17	2,0 / 2,5	3	
		100/90 - 19 M/C	57 H TL	TKV 11	130/90 - 16 M/C	67 V TL	TKV 12	2,0 / 2,5	3	
		100/90 - 19 M/C	57 H TL	ContiGo!	130/90 - 16 M/C	67 H TL	ContiGo!	2,0 / 2,5	3	
CX 500 Euro Sport	**PC 06**	100/90 - 18 M/C	56 H TL	TKV 11	120/90 - 18 M/C	65 H TL	TKV 12	2,0 / 2,5	3	
		100/90 - 18 M/C	56 H TL	ContiGo!	120/90 - 18 M/C	65 H TL	ContiGo!	2,0 / 2,5	3	
CX 500 Turbo	**PC 03**	3.50 - 18 M/C			120/90 - 17 M/C				4	
FT 500	**PC 07**	3.25 - 19 M/C	54 H TL	ContiGo!	4.00 - 18 M/C	64 H TL	ContiGo!		8,3	D19 / F18
		100/90 - 19 M/C	57 H TL	TKV 11	120/90 - 18 M/C	65 H TL	TKV 12	1,9 / 2,2	8,3	D19 / F18
		100/90 - 19 M/C	57 H TL	ContiGo!	120/90 - 18 M/C	65 H TL	ContiGo!		8,3	D19 / F18
		100/90 - 19 M/C	63 H TL	TK 16	120/90 - 18 M/C	71 H TL	TK 17	1,9 / 2,2	8,3	D19 / F18
		100/90 - 19 M/C	57 H TL	ContiGo!	120/90 - 18 M/C	65 H TL	ContiGo!		8,3	D19 / F18
GB 500	**PC 16**	90/90 - 18 M/C	51 H TL	TKV 11	110/90 - 18 M/C	61 H TL	TKV 12	2,0 / 2,5	1,8	D18 / E18
		90/90 - 18 M/C	51 H TL	ContiGo!	110/90 - 18 M/C	61 H TL	ContiGo!	2,0 / 2,5	1,8	D18 / E18
GL 500	**PC 02**	3.50 - 19 M/C			130/90 - 16 M/C				4	
		100/90 - 19 M/C	57 H TL	Milestone CM 1	130/90 - 16 M/C	73 H TL	Milestone CM 2	2,0 / 2,5	3	
		100/90 - 19 M/C	57 H TL	TKH 23	130/90 - 16 M/C	67 H TL	TKH 24	2,0 / 2,5	3	
		100/90 - 19 M/C	63 H TL	TK 16	130/90 - 16 M/C	73 H TL	TK 17	2,0 / 2,5	3	
		100/90 - 19 M/C	57 H TL	TKV 11	130/90 - 16 M/C	67 V TL	TKV 12	2,0 / 2,5	3	
		100/90 - 19 M/C	57 H TL	ContiGo!	130/90 - 16 M/C	67 H TL	ContiGo!	2,0 / 2,5	3	
VF 500 F / F2	**PC 12**	100/90 - 16 M/C	54 V TL	TKV 11	110/90 - 18 M/C	61 H TL	TKV 12	2,2 / 2,5	3	
VT 500 C	**PC 08**	100/90 - 18 M/C	56 H TL	TKV 11	130/90 - 16 M/C	67 V TL	TKV 12	2,0 / 2,5	3	
		100/90 - 18 M/C	56 H TL	ContiGo!	130/90 - 16 M/C	67 H TL	ContiGo!	2,0 / 2,5	3	
VT 500 E	**PC 11**	100/90 - 18 M/C	56 H TL	TKV 11	120/90 - 18 M/C	65 H TL	TKV 12	2,0 / 2,5	1,9,14	
		100/90 - 18 M/C	56 H TL	ContiGo!	120/90 - 18 M/C	65 H TL	ContiGo!	2,0 / 2,5	1,9,14	
XBR 500	**PC 15**	100/90 - 18 M/C	56 H TL	TKV 11	110/90 - 18 M/C	61 H TL	TKV 12	2,0 / 2,5	1,14	
		100/90 - 18 M/C	56 H TL	ContiGo!	110/90 - 18 M/C	61 H TL	ContiGo!	2,0 / 2,5	1,14	
XBR 500 S	**PC 15**	100/90 - 18 M/C	56 H TL	TKV 11	110/90 - 18 M/C	61 H TL	TKV 12	2,0 / 2,5	1,8,14	E18 / E18
		100/90 - 18 M/C	56 H TL	ContiGo!	110/90 - 18 M/C	61 H TL	ContiGo!	2,0 / 2,5	1,8,14	E18 / E18
XL 500 R	**PD 02**	3.00 - 21 M/C			4.60 - 17 M/C				4	
XL 500 S	**PD 01**	3.00 - 23 M/C			4.60 - 18 M/C				4	
CB 550	**CB 550 F**	3.25 - 19 M/C	54 H TL	RB 2	4.00 - 18 M/C	64 H TL	K 112	2,0 / 2,5	1,8	D19 / F18
		3.25 - 19 M/C	54 H TL	ContiGo!	4.00 - 18 M/C	64 H TL	ContiGo!	2,0 / 2,5	1,8	D19 / F18

Bitte Erklärungen zu den Tabellen auf Seite 30 sowie Fußnoten auf Seite 192 beachten.

Please consider explanations on page 30 and remarks on page 192.

Veuillez tenir compte des explications de la page 30 et des remarques de la page 192.

◁ Honda ▷

Modell Model Modèle	Typ Type Type	Vorderrad / Front wheel / Roue avant Größe Size Dimension	Index Index Indice	Profil Pattern Profil	Hinterrad / Rear wheel / Roue arrière Größe Size Dimension	Index Index Indice	Profil Pattern Profil	Luftdru. v/h Pressure f/r Pression av/ar (bar)	Fußnoten Remarks Notices	Schlauch Tube Chambre à air
CB 550 K3	**CB 550 K**	3.25 - 19 M/C	54 H TL	RB 2	4.00 - 18 M/C	64 H TL	K 112	2,0 / 2,5	1,8	D19 / F18
		3.25 - 19 M/C	54 H TL	ContiGo!	4.00 - 18 M/C	64 H TL	ContiGo!	2,0 / 2,5	1,8	D19 / F18
CBX 550 F / F2	**PC 04**	3.60 - 18 M/C			4.10 - 18 M/C				4	
CB 600 SF Hornet '98-'99	**PC 34**	130/70 ZR 16 M/C	(61 W) TL	ContiForce	180/55 ZR 17 M/C	(73 W) TL	ContiForce Max	2,5 / 2,9	2	
		130/70 ZR 16 M/C	(61 W) TL	ContiSportAttack	180/55 ZR 17 M/C	(73 W) TL	ContiSportAttack	2,5 / 2,9	3	
Hornet 600 / S '00-'01	**PC 34**	120/70 ZR 17 M/C	(58 W) TL	ContiForce	180/55 ZR 17 M/C	(73 W) TL	ContiForce	2,5 / 2,9	3	
		120/70 ZR 17 M/C	(58 W) TL	ContiForce Max	180/55 ZR 17 M/C	(73 W) TL	ContiForce Max	2,5 / 2,9	2	
		120/70 ZR 17 M/C	(58 W) TL	ContiMotion	180/55 ZR 17 M/C	(73 W) TL	ContiMotion	2,5 / 2,9	3	
		120/70 ZR 17 M/C	(58 W) TL	ContiRoadAttack	180/55 ZR 17 M/C	(73 W) TL	ContiRoadAttack	2,5 / 2,9	3	
		120/70 ZR 17 M/C	(58 W) TL	ContiSportAttack	180/55 ZR 17 M/C	(73 W) TL	ContiSportAttack	2,5 / 2,9	2	
		120/70 ZR 17 M/C	(58 W) TL	ContiRaceAttack Street	180/55 ZR 17 M/C	(73 W) TL	ContiRaceAttack Street	2,5 / 2,9	3,22	
Hornet 600 / S '02	**PC 36**	120/70 ZR 17 M/C	(58 W) TL	ContiForce	180/55 ZR 17 M/C	(73 W) TL	ContiForce	2,5 / 2,9	3	
		120/70 ZR 17 M/C	(58 W) TL	ContiForce Max	180/55 ZR 17 M/C	(73 W) TL	ContiForce Max	2,5 / 2,9	2	
		120/70 ZR 17 M/C	(58 W) TL	ContiMotion	180/55 ZR 17 M/C	(73 W) TL	ContiMotion	2,5 / 2,9	3	
		120/70 ZR 17 M/C	(58 W) TL	ContiRoadAttack	180/55 ZR 17 M/C	(73 W) TL	ContiRoadAttack B	2,5 / 2,9	2	
		120/70 ZR 17 M/C	(58 W) TL	ContiSportAttack	180/55 ZR 17 M/C	(73 W) TL	ContiSportAttack	2,5 / 2,9	3	
		120/70 ZR 17 M/C	(58 W) TL	ContiRaceAttack Street	180/55 ZR 17 M/C	(73 W) TL	ContiRaceAttack Street	2,5 / 2,9	3,22	
Hornet 600 '03-'04	**PC 36**	120/70 ZR 17 M/C	(58 W) TL	ContiForce	180/55 ZR 17 M/C	(73 W) TL	ContiForce	2,5 / 2,9	3	
		120/70 ZR 17 M/C	(58 W) TL	ContiForce Max	180/55 ZR 17 M/C	(73 W) TL	ContiForce Max	2,5 / 2,9	2	
		120/70 ZR 17 M/C	(58 W) TL	ContiMotion	180/55 ZR 17 M/C	(73 W) TL	ContiMotion	2,5 / 2,9	3	
		120/70 ZR 17 M/C	(58 W) TL	ContiRoadAttack	180/55 ZR 17 M/C	(73 W) TL	ContiRoadAttack B	2,5 / 2,9	2	
		120/70 ZR 17 M/C	(58 W) TL	ContiSportAttack	180/55 ZR 17 M/C	(73 W) TL	ContiSportAttack	2,5 / 2,9	3	
		120/70 ZR 17 M/C	(58 W) TL	ContiRaceAttack Street	180/55 ZR 17 M/C	(73 W) TL	ContiRaceAttack Street	2,5 / 2,9	3,22	
Hornet 600 '05-'06	**PC 36**	120/70 ZR 17 M/C	(58 W) TL	ContiForce	180/55 ZR 17 M/C	(73 W) TL	ContiForce	2,5 / 2,9	3	
		120/70 ZR 17 M/C	(58 W) TL	ContiForce Max	180/55 ZR 17 M/C	(73 W) TL	ContiForce Max	2,5 / 2,9	3	
		120/70 ZR 17 M/C	(58 W) TL	ContiMotion	180/55 ZR 17 M/C	(73 W) TL	ContiMotion	2,5 / 2,9	3	
		120/70 ZR 17 M/C	(58 W) TL	ContiRoadAttack	180/55 ZR 17 M/C	(73 W) TL	ContiRoadAttack	2,5 / 2,9	3	
		120/70 ZR 17 M/C	(58 W) TL	ContiSportAttack	180/55 ZR 17 M/C	(73 W) TL	ContiSportAttack	2,5 / 2,9	3	
		120/70 ZR 17 M/C	(58 W) TL	ContiRaceAttack Street	180/55 ZR 17 M/C	(73 W) TL	ContiRaceAttack Street	2,5 / 2,9	3,22	
Hornet 600 '07-	**PC 41**	120/70 ZR 17 M/C	(58 W) TL	ContiForce	180/55 ZR 17 M/C	(73 W) TL	ContiForce	2,5 / 2,9	3	
		120/70 ZR 17 M/C	(58 W) TL	ContiForce Max	180/55 ZR 17 M/C	(73 W) TL	ContiForce Max	2,5 / 2,9	3	
		120/70 ZR 17 M/C	(58 W) TL	ContiMotion	180/55 ZR 17 M/C	(73 W) TL	ContiMotion	2,5 / 2,9	3	
		120/70 ZR 17 M/C	(58 W) TL	ContiRoadAttack	180/55 ZR 17 M/C	(73 W) TL	ContiRoadAttack	2,5 / 2,9	3	
		120/70 ZR 17 M/C	(58 W) TL	ContiSportAttack	180/55 ZR 17 M/C	(73 W) TL	ContiSportAttack	2,5 / 2,9	3	
		120/70 ZR 17 M/C	(58 W) TL	ContiRaceAttack Street	180/55 ZR 17 M/C	(73 W) TL	ContiRaceAttack Street	2,5 / 2,9	3,22	
CBF 600 / ABS -'07	**PC 38**	120/70 ZR 17 M/C	(58 W) TL	ContiMotion	160/60 ZR 17 M/C	(69 W) TL	ContiMotion	2,5 / 2,9	3	
		120/70 ZR 17 M/C	(58 W) TL	ContiRoadAttack Z	160/60 ZR 17 M/C	(69 W) TL	ContiRoadAttack	2,5 / 2,9	2	
		120/70 ZR 17 M/C	(58 W) TL	ContiSportAttack	160/60 ZR 17 M/C	(69 W) TL	ContiSportAttack	2,5 / 2,9	2	
		120/70 ZR 17 M/C	(58 W) TL	ContiRaceAttack Street	160/60 ZR 17 M/C	(69 W) TL	ContiRaceAttack Street	2,5 / 2,9	3,21	
CBF 600 / ABS '08-	**PC 43**	120/70 ZR 17 M/C	(58 W) TL	ContiMotion	160/60 ZR 17 M/C	(69 W) TL	ContiMotion	2,5 / 2,9	2	
		120/70 ZR 17 M/C	(58 W) TL	ContiRoadAttack Z	160/60 ZR 17 M/C	(69 W) TL	ContiRoadAttack	2,5 / 2,9	2	
		120/70 ZR 17 M/C	(58 W) TL	ContiSportAttack	160/60 ZR 17 M/C	(69 W) TL	ContiSportAttack	2,5 / 2,9	2	
		120/70 ZR 17 M/C	(58 W) TL	ContiRaceAttack Street	160/60 ZR 17 M/C	(69 W) TL	ContiRaceAttack Street	2,5 / 2,9	3,21	
CBR 600 FH / J '87-'90	**PC 19 / PC 23**	120/70 - 17 M/C			160/70 - 17 M/C				4	
		110/80 VB 17 M/C			130/80 VB 17 M/C				4	
CBR 600 FM / N / P/ R '91-'94	**PC 25**	120/60 ZR 17 M/C	55 W TL	ContiForce	160/60 ZR 17 M/C	69 W TL	ContiForce	2,5 / 2,9	2	
		120/60 ZR 17 M/C	(55 W) TL	ContiMotion	160/60 ZR 17 M/C	(69 W) TL	ContiMotion	2,5 / 2,9	2	
		120/60 ZR 17 M/C	(55 W) TL	ContiRoadAttack	160/60 ZR 17 M/C	(69 W) TL	ContiRoadAttack	2,5 / 2,9	2	
		120/60 ZR 17 M/C	(55 W) TL	ContiSportAttack	160/60 ZR 17 M/C	(69 W) TL	ContiSportAttack	2,5 / 2,9	2	
CBR 600 FS / T / V / W '95-'98	**PC 31**	120/60 ZR 17 M/C	55 W TL	ContiForce	160/60 ZR 17 M/C	69 W TL	ContiForce	2,5 / 2,9	2	
		120/60 ZR 17 M/C	(55 W) TL	ContiMotion	160/60 ZR 17 M/C	(69 W) TL	ContiMotion	2,5 / 2,9	2	
		120/60 ZR 17 M/C	(55 W) TL	ContiRoadAttack	160/60 ZR 17 M/C	(69 W) TL	ContiRoadAttack	2,5 / 2,9	2	
		120/60 ZR 17 M/C	(55 W) TL	ContiSportAttack	160/60 ZR 17 M/C	(69 W) TL	ContiSportAttack	2,5 / 2,9	2	
CBR 600 FX / Y '99-'00	**PC 35**	120/70 ZR 17 M/C	(58 W) TL	ContiForce	180/55 ZR 17 M/C	(73 W) TL	ContiForce	2,5 / 2,9	3	
		120/70 ZR 17 M/C	(58 W) TL	ContiForce Max	180/55 ZR 17 M/C	(73 W) TL	ContiForce Max	2,5 / 2,9	2	
		120/70 ZR 17 M/C	(58 W) TL	ContiMotion	180/55 ZR 17 M/C	(73 W) TL	ContiMotion	2,5 / 2,9	3	
		120/70 ZR 17 M/C	(58 W) TL	ContiRoadAttack	180/55 ZR 17 M/C	(73 W) TL	ContiRoadAttack	2,5 / 2,9	2	
		120/70 ZR 17 M/C	(58 W) TL	ContiSportAttack	180/55 ZR 17 M/C	(73 W) TL	ContiSportAttack	2,5 / 2,9	3	
		120/70 ZR 17 M/C	(58 W) TL	ContiRaceAttack Street	180/55 ZR 17 M/C	(73 W) TL	ContiRaceAttack Street	2,5 / 2,9	3,22	
CBR 600 F4 '99-'00	**PC 35**	120/70 ZR 17 M/C	(58 W) TL	ContiForce	180/55 ZR 17 M/C	(73 W) TL	ContiForce	2,5 / 2,9	3	
		120/70 ZR 17 M/C	(58 W) TL	ContiForce Max	180/55 ZR 17 M/C	(73 W) TL	ContiForce Max	2,5 / 2,9	2	
		120/70 ZR 17 M/C	(58 W) TL	ContiMotion	180/55 ZR 17 M/C	(73 W) TL	ContiMotion	2,5 / 2,9	3	
		120/70 ZR 17 M/C	(58 W) TL	ContiRoadAttack	180/55 ZR 17 M/C	(73 W) TL	ContiRoadAttack	2,5 / 2,9	2	
		120/70 ZR 17 M/C	(58 W) TL	ContiSportAttack	180/55 ZR 17 M/C	(73 W) TL	ContiSportAttack	2,5 / 2,9	3	
		120/70 ZR 17 M/C	(58 W) TL	ContiRaceAttack Street	180/55 ZR 17 M/C	(73 W) TL	ContiRaceAttack Street	2,5 / 2,9	3,22	

Bitte Erklärungen zu den Tabellen auf Seite 30 sowie Fußnoten auf Seite 192 beachten.

Please consider explanations on page 30 and remarks on page 192.

Veuillez tenir compte des explications de la page 30 et des remarques de la page 192.

▵ Honda ▿

Modell Model Modèle	Typ Type Type	Vorderrad / Front wheel / Roue avant Größe Size Dimension	Index Index Indice	Profil Pattern Profil	Hinterrad / Rear wheel / Roue arrière Größe Size Dimension	Index Index Indice	Profil Pattern Profil	Luftdru. v/h Pressure f/r Pression av/ar (bar)	Fußnoten Remarks Notices	Schlauch Tube Chambre à air
CBR 600 F4i / Sport '01-	**PC 35**	120/70 ZR 17 M/C	(58 W) TL	ContiForce	180/55 ZR 17 M/C	(73 W) TL	ContiForce	2,5 / 2,9	3	
		120/70 ZR 17 M/C	(58 W) TL	ContiForce Max	180/55 ZR 17 M/C	(73 W) TL	ContiForce Max	2,5 / 2,9	2	
		120/70 ZR 17 M/C	(58 W) TL	ContiMotion	180/55 ZR 17 M/C	(73 W) TL	ContiMotion	2,5 / 2,9	3	
		120/70 ZR 17 M/C	(58 W) TL	ContiRoadAttack	180/55 ZR 17 M/C	(73 W) TL	ContiRoadAttack	2,5 / 2,9	2	
		120/70 ZR 17 M/C	(58 W) TL	ContiSportAttack	180/55 ZR 17 M/C	(73 W) TL	ContiSportAttack H	2,5 / 2,9	2	
		120/70 ZR 17 M/C	(58 W) TL	ContiRaceAttack Street	180/55 ZR 17 M/C	(73 W) TL	ContiRaceAttack Street	2,5 / 2,9	2,22	
CBR 600 RR '03-'04	**PC 37**	120/70 ZR 17 M/C	(58 W) TL	ContiForce	180/55 ZR 17 M/C	(73 W) TL	ContiForce	2,5 / 2,9	3	
		120/70 ZR 17 M/C	(58 W) TL	ContiForce Max	180/55 ZR 17 M/C	(73 W) TL	ContiForce Max	2,5 / 2,9	2	
		120/70 ZR 17 M/C	(58 W) TL	ContiMotion	180/55 ZR 17 M/C	(73 W) TL	ContiMotion	2,5 / 2,9	3	
		120/70 ZR 17 M/C	(58 W) TL	ContiRoadAttack	180/55 ZR 17 M/C	(73 W) TL	ContiRoadAttack	2,5 / 2,9	3	
		120/70 ZR 17 M/C	(58 W) TL	ContiSportAttack	180/55 ZR 17 M/C	(73 W) TL	ContiSportAttack	2,5 / 2,9	3	
		120/70 ZR 17 M/C	(58 W) TL	ContiRaceAttack Street	180/55 ZR 17 M/C	(73 W) TL	ContiRaceAttack Street	2,5 / 2,9	3,22	
CBR 600 RR '05-'06	**PC 37**	120/70 ZR 17 M/C	(58 W) TL	ContiForce	180/55 ZR 17 M/C	(73 W) TL	ContiForce	2,5 / 2,9	3	
		120/70 ZR 17 M/C	(58 W) TL	ContiForce Max	180/55 ZR 17 M/C	(73 W) TL	ContiForce Max	2,5 / 2,9	3	
		120/70 ZR 17 M/C	(58 W) TL	ContiMotion	180/55 ZR 17 M/C	(73 W) TL	ContiMotion	2,5 / 2,9	3	
		120/70 ZR 17 M/C	(58 W) TL	ContiRoadAttack	180/55 ZR 17 M/C	(73 W) TL	ContiRoadAttack	2,5 / 2,9	3	
		120/70 ZR 17 M/C	(58 W) TL	ContiSportAttack	180/55 ZR 17 M/C	(73 W) TL	ContiSportAttack	2,5 / 2,9	2	
		120/70 ZR 17 M/C	(58 W) TL	ContiRaceAttack Street	180/55 ZR 17 M/C	(73 W) TL	ContiRaceAttack Street	2,5 / 2,9	2,22	
CBR 600 RR '07-	**PC 40**	120/70 ZR 17 M/C	(58 W) TL	ContiForce	180/55 ZR 17 M/C	(73 W) TL	ContiForce	2,5 / 2,9	3	
		120/70 ZR 17 M/C	(58 W) TL	ContiForce Max	180/55 ZR 17 M/C	(73 W) TL	ContiForce Max	2,5 / 2,9	3	
		120/70 ZR 17 M/C	(58 W) TL	ContiMotion	180/55 ZR 17 M/C	(73 W) TL	ContiMotion	2,5 / 2,9	3	
		120/70 ZR 17 M/C	(58 W) TL	ContiRoadAttack	180/55 ZR 17 M/C	(73 W) TL	ContiRoadAttack	2,5 / 2,9	3	
		120/70 ZR 17 M/C	(58 W) TL	ContiSportAttack	180/55 ZR 17 M/C	(73 W) TL	ContiSportAttack	2,5 / 2,9	2	
		120/70 ZR 17 M/C	(58 W) TL	ContiRaceAttack Street	180/55 ZR 17 M/C	(73 W) TL	ContiRaceAttack Street	2,5 / 2,9	2,22	
NTV 600 Revere		110/80 - 17 M/C			150/70 B 17 M/C				4	
Silver Wing 600		120/80 - 14 M/C			150/70 - 13 M/C				4	
VT 600 C Shadow	**PC 21**	100/90 - 19 M/C	57 H TL	Milestone CM 1	170/80 - 15 M/C	77 S TL	Milestone CM 2	2,0 / 2,3	1,8	D19 / G15
		100/90 - 19 M/C	63 H TL	TK 16	170/80 - 15 M/C	77 S TL	Milestone CM 2	2,0 / 2,3	1,8	D19 / G15
		100/90 - 19 M/C	57 H TL	TKH 23	170/80 - 15 M/C	77 S TL	Milestone CM 2	2,0 / 2,3	1,8	D19 / G15
		100/90 - 19 M/C	57 H TL	TKV 11	170/80 - 15 M/C	77 S TL	Milestone CM 2	2,0 / 2,3	1,8	D19 / G15
XL 600 LM / RM	**PD 04**	90/90 - 21 M/C	54 H TL	ContiEscape	130/80 - 17 M/C	65 H TL	ContiEscape	1,5 / 1,8	8,3	D21 / F17
		90/90 - 21 M/C	54 T TL	TKC 80	130/80 - 17 M/C	65 T TL	TKC 80	1,5 / 1,8	8,3	D21 / F17
		90/90 - 21 M/C	54 S TT	ContiEscape	130/80 - 17 M/C	65 S TT	ContiEscape	1,5 / 1,8	8,3	D21 / F17
		90/90 - 21 M/C	54 H TL	ContiGo!	130/80 - 17 M/C	65 H TL	ContiGo!	1,5 / 1,8	8,3	D21 / F17
		90/90 - 21 M/C	54 H TL	ContiTrailAttack	130/80 R 17 M/C	65 H TL	ContiTrailAttack	1,5 / 1,8	8,3	D21 / F17
XL 600 R	**PD 03**	3.00 - 21 M/C	51 S TT	TKC 80	5.10 - 17 M/C	67 S TT	TKC 80	1,5 / 1,8	8,11	D21 / F17
XL 600 V Transalp -'95	**PD 06**	90/90 - 21 M/C	54 S TT	ContiEscape	130/80 - 17 M/C	65 S TT	ContiEscape	2,1 / 2,3	1,8	D21 / F17
		90/90 - 21 M/C	54 S TT	TKC 80	130/80 - 17 M/C	65 S TT	TKC 80	2,1 / 2,3	1,8	D21 / F17
		90/90 - 21 M/C	54 H TL	TK 16	130/80 - 17 M/C	65 H TL	Avenue	2,1 / 2,3	1,8	D21 / F17
		90/90 - 21 M/C	54 H TL	ContiGo!	130/80 - 17 M/C	65 H TL	ContiGo!	2,1 / 2,3	1,8	D21 / F17
		90/90 - 21 M/C	54 H TL	ContiTrailAttack	130/80 R 17 M/C	65 H TL	ContiTrailAttack	2,1 / 2,3	8,3	D21 / F17
XL 600 V Transalp '96-	**PD 10**	90/90 - 21 M/C	54 S TT	ContiEscape	120/90 - 17 M/C	64 S TT	ContiEscape	2,1 / 2,3	8,3	D21 / F17
		90/90 - 21 M/C	54 S TT	TKC 80	120/90 - 17 M/C	64 S TT	TKC 80	2,1 / 2,3	8,3	D21 / F17
Bros Product 1 650 '87-'89		110/80 - 17 M/C			150/70 B 17 M/C				4	
Bros Product 1 650 '90		120/70 ZR 17 M/C			150/60 ZR 18 M/C				4	
CB 650 Z	**RC 03**	3.25 - 19 M/C	54 H TL	RB 2	4.00 - 18 M/C	64 H TL	K 112	2,0 / 2,2	3	
		3.25 - 19 M/C	54 H TL	ContiGo!	4.00 - 18 M/C	64 H TL	ContiGo!	2,0 / 2,2	3	
CB 650 C / CZ 650 Custom	**RC 05**	3.50 - 19 M/C	57 H TL	TK 22 RC	130/90 - 16 M/C	73 H TL	Milestone CM 2	2,0 / 2,5	1	
CB 650 SC	**RC 08**	3.50 - 19 M/C	57 H TL	TK 22 RC	130/90 - 16 M/C	73 H TL	Milestone CM 2	2,0 / 2,5	1	
CBX 650 Euro	**RC 13**	100/90 - 19 M/C	57 H TL	Milestone CM 1	130/90 - 16 M/C	73 H TL	Milestone CM 2	2,0 / 2,5	3	
		100/90 - 19 M/C	63 H TL	TK 16	130/90 - 16 M/C	73 H TL	TK 17	2,0 / 2,5	3	
		100/90 - 19 M/C	57 H TL	TKH 23	130/90 - 16 M/C	67 H TL	TKH 24	2,0 / 2,5	3	
		100/90 - 19 M/C	57 H TL	TKV 11	130/90 - 16 M/C	67 V TL	TKV 12	2,0 / 2,5	3	
		100/90 - 19 M/C	57 H TL	ContiGo!	130/90 - 16 M/C	67 H TL	ContiGo!	2,0 / 2,5	3	
CX 650 C	**RC 11**	100/90 - 19 M/C	57 H TL	Milestone CM 1	140/90 - 15 M/C	70 H TL	Milestone CM 2	2,0 / 2,4	1,14	
		100/90 - 19 M/C	57 H TL	TKH 23	140/90 - 15 M/C	70 H TL	TKH 24	2,0 / 2,4	1,14	
		100/90 - 19 M/C	63 H TL	TK 16	140/90 - 15 M/C	70 H TL	Milestone CM 2	2,0 / 2,4	1,14	
		100/90 - 19 M/C	57 H TL	TKV 11	140/90 - 15 M/C	70 H TL	TKH 24	2,0 / 2,4	1,14	
CX 650 Euro Sport	**RC 12**	100/90 - 18 M/C	56 H TL	TKV 11	120/90 - 18 M/C	65 H TL	TKV 12	2,0 / 2,4	1,14	
		100/90 - 18 M/C	56 H TL	ContiGo!	120/90 - 18 M/C	65 H TL	ContiGo!	2,0 / 2,4	1,14	
CX 650 Turbo	**RC 16**	100/90 - 18 M/C			120/90 - 17 M/C				4	
FMX 650		120/70 ZR 17 M/C	(58 W) TL	ContiForce	150/60 ZR 17 M/C	66 W TL	ContiForce	2,0 / 2,2	1,8	D/E17 / F17
		120/70 R 17 M/C	58 H TL	ContiForce SM	150/60 R 17 M/C	66 H TL	ContiForce SM	2,0 / 2,2	1,8	D/E17 / F17
		120/70 ZR 17 M/C	(58 W) TL	ContiSportAttack	150/60 ZR 17 M/C	(66 W) TL	ContiSportAttack	2,0 / 2,2	1,8	D/E17 / F17
FX 650 Vigor	**RD 09**	100/90 - 19 M/C	57 H TL	ContiEscape	120/90 - 17 M/C	64 S TT	ContiEscape	1,9 / 2,2	8,3	D19 / F17

Bitte Erklärungen zu den Tabellen auf Seite 30 sowie Fußnoten auf Seite 192 beachten.

Please consider explanations on page 30 and remarks on page 192.

Veuillez tenir compte des explications de la page 30 et des remarques de la page 192.

▷ Honda ▷

Modell Model Modèle	Typ Type Type	Vorderrad / Front wheel / Roue avant Größe Size Dimension	Index Index Indice	Profil Pattern Profil	Hinterrad / Rear wheel / Roue arrière Größe Size Dimension	Index Index Indice	Profil Pattern Profil	Luftdru. v/h Pressure f/r Pression av/ar (bar)	Fußnoten Remarks Notices	Schlauch Tube Chambre à air
		110/80 B 19 M/C	59 Q TL	TKC 80	120/90 - 17 M/C	64 S TT	TKC 80	1,9 / 2,2	8,3	E19 / F17
GL 650 D Silver Wing	**RC 10**	3.50 - 19 M/C	57 H TL	TK 22 RC	130/90 - 16 M/C	73 H TL	Milestone CM 2	2,0 / 2,5	1	
		100/90 - 19 M/C	57 H TL	Milestone CM 1	130/90 - 16 M/C	73 H TL	Milestone CM 2	2,0 / 2,5	3	
		100/90 - 19 M/C	63 H TL	TK 16	130/90 - 16 M/C	73 H TL	TK 17	2,0 / 2,5	3	
		100/90 - 19 M/C	57 H TL	TKH 23	130/90 - 16 M/C	67 H TL	TKH 24	2,0 / 2,5	3	
		100/90 - 19 M/C	57 H TL	TKV 11	130/90 - 16 M/C	67 V TL	TKV 12	2,0 / 2,5	3	
		100/90 - 19 M/C	57 H TL	ContiGo!	130/90 - 16 M/C	67 H TL	ContiGo!		3	
NT 650 V Deauville -'06	**RC 47**	120/70 ZR 17 M/C	(58 W) TL	ContiForce	150/70 ZR 17 M/C	69 W TL	ContiForce	2,3 / 2,5	3	
		120/70 ZR 17 M/C	(58 W) TL	ContiRoadAttack	150/70 ZR 17 M/C	69 V TL	ContiRoadAttack	2,3 / 2,5	2	
		120/70 ZR 17 M/C	(58 W) TL	ContiRoadAttack / Z	150/70 ZR 17 M/C	69 W TL	ContiRoadAttack	2,3 / 2,5	2	
Deauville '06-	**RC 52**	120/70 ZR 17 M/C	(58 W) TL	ContiForce	150/70 ZR 17 M/C	69 W TL	ContiForce	2,3 / 2,5	3	
		120/70 ZR 17 M/C	(58 W) TL	ContiRoadAttack Z	150/70 ZR 17 M/C	69 V TL	ContiRoadAttack	2,3 / 2,5	2	
		120/70 ZR 17 M/C	(58 W) TL	ContiRoadAttack / Z	150/70 ZR 17 M/C	69 W TL	ContiRoadAttack	2,3 / 2,5	2	
NTV 650 Revere	**RC 33**	110/80 - 17 M/C			150/70 B 17 M/C				4	
NX 650 Dominator	**RD 02**	90/90 - 21 M/C	54 S TT	ContiEscape	120/90 - 17 M/C	64 S TT	ContiEscape	2,1 / 2,3	8,3	D21 / F17
		90/90 - 21 M/C	54 S TT	TKC 80	120/90 - 17 M/C	64 S TT	TKC 80	2,1 / 2,3	8,3	D21 / F17
NX 650 Dominator	**RD 08**	90/90 - 21 M/C	54 S TT	ContiEscape	120/90 - 17 M/C	64 S TT	ContiEscape	2,1 / 2,3	8,3	D21 / F17
		90/90 - 21 M/C	54 S TT	TKC 80	120/90 - 17 M/C	64 S TT	TKC 80	2,1 / 2,3	8,3	D21 / F17
SLR 650	**RD 09**	100/90 - 19 M/C	57 H TL	ContiEscape	120/90 - 17 M/C	64 S TT	ContiEscape	1,9 / 2,2	8,3	D19 / F17
		110/80 B 19 M/C	59 Q TL	TKC 80	120/90 - 17 M/C	64 S TT	TKC 80	1,9 / 2,2	8,3	E19 / F17
XL 650 V Transalp '00-'01	**RD 10**	90/90 - 21 M/C	54 S TT	ContiEscape	120/90 - 17 M/C	64 S TT	ContiEscape	2,1 / 2,3	8,3	D21 / F17
		90/90 - 21 M/C	54 S TT	TKC 80	120/90 - 17 M/C	64 S TT	TKC 80	2,1 / 2,3	8,3	D21 / F17
XL 650 V Transalp '01- '07	**RD 11**	90/90 - 21 M/C	54 S TT	ContiEscape	120/90 - 17 M/C	64 S TT	ContiEscape	2,1 / 2,3	8,3	D21 / F17
		90/90 - 21 M/C	54 S TT	TKC 80	120/90 - 17 M/C	64 S TT	TKC 80	2,1 / 2,3	8,3	D21 / F17
XR 650 L		3.00 - 21 M/C	51 S TT	TKC 80	120/90 - 18 M/C	65 R TT	TKC 80	1,8 / 2,2	8,3	D21 / F18
		3.00 - 21 M/C	51 H TL	ContiGo!	120/90 - 18 M/C	65 H TL	ContiGo!	1,8 / 2,2	8,3	D21 / F18
XR 650 R		90/90 - 21 M/C	54 S TT	TKC 80	120/90 - 18 M/C	65 R TT	TKC 80	1,8 / 2,2	8,3	D21 / F18
		90/90 - 21 M/C	54 H TL	ContiGo!	120/90 - 18 M/C	65 H TL	ContiGo!	1,8 / 2,2	8,3	D21 / F18
XRV 650 Africa Twin	**RD 03**	90/90 - 21 M/C	54 S TT	ContiEscape	140/80 - 17 M/C	69 H TT	ContiEscape	2,0 / 2,5	8,3	D21 / F17
		90/90 - 21 M/C	54 S TT	TKC 80	140/80 - 17 M/C	69 Q TL	TKC 80	2,0 / 2,5	8,3	D21 / F17
		90/90 - 21 M/C	54 H TL	ContiGo!	140/80 - 17 M/C	69 V TL	ContiGo!	2,0 / 2,5	8,3	D21 / F17
		90/90 - 21 M/C	54 H TL	ContiTrailAttack	140/80 R 17 M/C	69 V TL	ContiTrailAttack	2,0 / 2,5	8,3	D21 / F17
Transalp '08-	**RD 13**	100/90 - 19 M/C	57 H TL	ContiGo!	130/80 - 17 M/C	63 H TL	ContiGo!	2,1 / 2,7	8,3	D19 / F17
DN-01		130/70 ZR 17 M/C			190/50 ZR 17 M/C				4	
CB 700 SC Nighthawk S '84-'86		110/90 - 16 M/C	59 V TL	TKV 11	130/90 - 16 M/C	67 V TL	TKV 12	2,4 / 2,8	3	
VF 700 C Magna '84		110/90 - 18 M/C	61 H TL	ContiGo!	130/90 - 16 M/C	67 H TL	ContiGo!	2,3 / 2,8	3	
VF 700 C '85		110/90 - 18 M/C			140/90 - 15 M/C				4	
VF 700 C '87-'89		100/90 H 19 M/C			150/80 H 15 M/C				4	
VF 700 F Interceptor '85		120/80 - 16 M/C	60 V TL	TKV 11	130/80 - 18 M/C	66 V TL	TKV 12	2,25 / 2,5	3	
		120/80 - 16 M/C	60 V TL	ContiGo!	130/80 - 18 M/C	66 V TL	ContiGo!	2,25 / 2,5	3	
VF 700 S Sabre '84-'85		110/90 - 18 M/C	61 H TL	ContiGo!	130/90 - 17 M/C	68 H TL	ContiGo!	2,25 / 2,5	3	
VFR 700 F '86-'87		110/90 - 16 M/C	59 V TL	TKV 11	130/80 - 18 M/C	66 V TL	TKV 12	2,5 / 2,9	3	
		120/80 - 16 M/C	60 V TL	TKV 11	150/70 - 18 M/C	70 V TL	TKV 12	2,5 / 2,9	3	
		120/80 - 16 M/C	60 V TL	ContiGo!	150/70 - 18 M/C	70 V TL	ContiGo!	2,5 / 2,9	3	
VT 700 C Shadow '84-'87		100/90 - 19 M/C	57 H TL	Milestone CM 1	140/90 - 15 M/C	70 H TL	Milestone CM 2	2,2 / 2,8	3	
		100/90 - 19 M/C	57 H TL	TKH 23	140/90 - 15 M/C	70 H TL	TKH 24	2,2 / 2,8	3	
		100/90 - 19 M/C	63 H TL	TK 16	140/90 - 15 M/C	70 H TL	Milestone CM 2	2,2 / 2,8	3	
		100/90 - 19 M/C	57 H TL	TKV 11	140/90 - 15 M/C	70 H TL	TKH 24	2,2 / 2,8	3	
CB 750 AT Automatic		3.25 - 19 M/C			4.50 - 17 M/C				4	
		3.25 - 19 M/C	54 H TL	ContiGo!	130/90 - 17 M/C	68 H TL	ContiGo!	2,2 / 2,5	8,3	D19 / F17
CB 750 C	**RC 06**	110/90 - 19 M/C	62 H TL	Milestone CM 1	130/90 - 16 M/C	73 H TL	Milestone CM 2	2,2 / 2,5	1,14	
		110/90 - 19 M/C	62 H TL	Milestone CM 1	130/90 - 16 M/C	73 H TL	TK 17	2,2 / 2,5	1,14	
CB 750 F1 / F2 (S.O.H.C.)	**CB 750 F/G**	3.25 - 19 M/C	54 H TL	RB 2	4.00 - 18 M/C	64 H TL	K 112	2,3 / 2,8	1,8,14	D19 / F18
		3.25 - 19 M/C	54 H TL	ContiGo!	4.00 - 18 M/C	64 H TL	ContiGo!	2,3 / 2,8	1,8,14	D19 / F18
		3.50 - 19 M/C			4.00 - 18 M/C				4	
		100/90 - 19 M/C	57 H TL	TKV 11	120/90 - 18 M/C	65 H TL	TKV 12	2,3 / 2,8	8,3	D19 / F18
		100/90 - 19 M/C	63 H TL	TK 16	120/90 - 18 M/C	71 H TL	TK 17	2,3 / 2,8	8,3	D19 / F18
		100/90 - 19 M/C	57 H TL	ContiGo!	120/90 - 18 M/C	65 H TL	ContiGo!	2,3 / 2,8	8,3	D19 / F18
CB 750 F / F2 (D.O.H.C.)	**RC 04**	3.25 - 19 M/C	54 H TL	RB 2	4.00 - 18 M/C	64 H TL	K 112	2,3 / 2,8	2	
		3.25 - 19 M/C	54 H TL	ContiGo!	4.00 - 18 M/C	64 H TL	ContiGo!	2,3 / 2,8	3	
		100/90 - 19 M/C	57 H TL	TKV 11	120/90 - 18 M/C	65 H TL	TKV 12	2,3 / 2,8	3	
		100/90 - 19 M/C	63 H TL	TK 16	120/90 - 18 M/C	71 H TL	TK 17	2,3 / 2,8	3	
		100/90 - 19 M/C	57 H TL	ContiGo!	120/90 - 18 M/C	65 H TL	ContiGo!	2,3 / 2,8	3	
CB 750 K0 - K6	**CB 750**	3.25 - 19 M/C	54 H TL	RB 2	4.00 - 18 M/C	64 H TL	K 112	2,3 / 2,8	1,8,14	D19 / F18
		3.25 - 19 M/C	54 H TL	ContiGo!	4.00 - 18 M/C	64 H TL	ContiGo!	2,3 / 2,8	1,8,14	D19 / F18

Bitte Erklärungen zu den Tabellen auf Seite 30 sowie Fußnoten auf Seite 192 beachten.

Please consider explanations on page 30 and remarks on page 192.

Veuillez tenir compte des explications de la page 30 et des remarques de la page 192.

▵ Honda ▿

Modell Model Modèle	Typ Type Type	Vorderrad / Front wheel / Roue avant Größe Size Dimension	Index Index Indice	Profil Pattern Profil	Hinterrad / Rear wheel / Roue arrière Größe Size Dimension	Index Index Indice	Profil Pattern Profil	Luftdru. v/h Pressure f/r Pression av/ar (bar)	Fußnoten Remarks Notices	Schlauch Tube Chambre à air
		100/90 - 19 M/C	57 H TL	TKV 11	120/90 - 18 M/C	65 H TL	TKV 12	2,3 / 2,8	8,3	D19 / F18
		100/90 - 19 M/C	63 H TL	TK 16	120/90 - 18 M/C	71 H TL	TK 17	2,3 / 2,8	8,3	D19 / F18
		100/90 - 19 M/C	57 H TL	ContiGo!	120/90 - 18 M/C	65 H TL	ContiGo!	2,3 / 2,8	8,3	D19 / F18
CB 750 K7	**CB 750 K**	3.50 - 19 M/C	57 H TL	TK 22 RC	4.50 - 17 M/C	67 H TT	TK 44 RC	2,3 / 2,8	1,8	E19 / F17
		100/90 - 19 M/C	63 H TL	TK 16	130/90 - 17 M/C	74 H TL	TK 17	2,3 / 2,8	8,3	D19 / F17
		100/90 - 19 M/C	57 H TL	TKV 11	130/90 - 17 M/C	68 V TL	TKV 12	2,3 / 2,8	8,3	D19 / F17
		100/90 - 19 M/C	57 H TL	Milestone CM 1	130/90 - 17 M/C	74 H TL	TK 17	2,3 / 2,8	8,3	D19 / F17
		100/90 - 19 M/C	57 H TL	ContiGo!	130/90 - 17 M/C	68 H TL	ContiGo!	2,3 / 2,8	8,3	D19 / F17
CB 750 KB / CB 750 KZ	**RC 01**	3.25 - 19 M/C	54 H TL	RB 2	4.00 - 18 M/C	64 H TL	K 112	2,3 / 2,8	3	
		3.25 - 19 M/C	54 H TL	ContiGo!	4.00 - 18 M/C	64 H TL	ContiGo!	2,3 / 2,8	3	
		100/90 - 19 M/C	57 H TL	TKV 11	120/90 - 18 M/C	65 H TL	TKV 12	2,3 / 2,8	3	
		100/90 - 19 M/C	63 H TL	TK 16	120/90 - 18 M/C	71 H TL	TK 17	2,3 / 2,8	3	
		100/90 - 19 M/C	57 H TL	ContiGo!	120/90 - 18 M/C	65 H TL	ContiGo!	2,3 / 2,8	3	
CB 750 Seven Fifty	**RC 42**	120/70 ZR 17 M/C	(58 W) TL	ContiForce	150/70 ZR 17 M/C	69 W TL	ContiForce	2,5 / 2,5	3	
		120/70 ZR 17 M/C	(58 W) TL	ContiRoadAttack / Z	150/70 ZR 17 M/C	69 V TL	ContiRoadAttack	2,5 / 2,5	2	
		120/70 ZR 17 M/C	(58 W) TL	ContiRoadAttack / Z	150/70 ZR 17 M/C	69 W TL	ContiRoadAttack	2,5 / 2,5	2	
CB 750 Nighthawk		110/80 - 18 M/C			140/70 - 17 M/C				4	
CBR 750 Hurricane '87		110/80 - 17 M/C			140/70 - 18 M/C				4	
CBX 750 F	**RC 17**	110/90 - 16 M/C	59 V TL	TKV 11	130/80 - 18 M/C	66 V TL	TKV 12	2,2 / 2,5	2	
CBX 750 Nighthawk		110/90 - 18 M/C	61 H TL	ContiGo!	130/90 - 16 M/C	67 H TL	ContiGo!	2,3 / 2,8	3	
NR 750	**RC 40**	130/70 ZR 16 M/C	(61 W) TL	ContiForce	180/55 ZR 17 M/C	(73 W) TL	ContiForce	2,5 / 2,9	3	
		130/70 ZR 16 M/C	(61 W) TL	ContiForce	180/55 ZR 17 M/C	(73 W) TL	ContiForce Max	2,5 / 2,9	3	
		130/70 ZR 16 M/C	(61 W) TL	ContiSportAttack	180/55 ZR 17 M/C	(73 W) TL	ContiSportAttack	2,5 / 2,9	3	
NV 750		110/90 - 19 M/C			140/90 - 15 M/C				4	
RVF 750 R	**RC 45**	130/70 ZR 16 M/C	(61 W) TL	ContiForce	190/50 ZR 17 M/C	(73 W) TL	ContiForce	2,5 / 2,9	3	
		130/70 ZR 16 M/C	(61 W) TL	ContiForce	190/50 ZR 17 M/C	(73 W) TL	ContiForce Max	2,5 / 2,9	3	
		130/70 ZR 16 M/C	(61 W) TL	ContiSportAttack	190/50 ZR 17 M/C	(73 W) TL	ContiSportAttack	2,5 / 2,9	3	
VF 750 C / V 45 Magna '82		100/90 - 18 M/C	56 H TL	ContiGo!	130/90 - 16 M/C	67 H TL	ContiGo!	2,3 / 2,8	3	
VF 750 C / V 45 Magna '83-'85	**RC 09**	110/90 - 18 M/C	61 H TL	ContiGo!	130/90 - 16 M/C	67 H TL	ContiGo!	2,3 / 2,8	3	
VF 750 C / V 45 Magna '86		110/90 - 18 M/C			140/90 - 15 M/C				4	
VF 750 C /	**RC 28**	100/90 H 19 M/C			150/80 H 15 M/C				4	
VF 750 C / Magna '94-	**RC 43**	120/80 V 17 M/C			150/80 V 15 M/C				4	
VF 750 F (Interceptor) '85	**RC 15**	120/80 - 16 M/C	60 V TL	TKV 11	130/80 - 18 M/C	66 V TL	TKV 12	2,25 / 2,5	2	
		120/80 - 16 M/C	60 V TL	ContiGo!	130/80 - 18 M/C	66 V TL	ContiGo!	2,25 / 2,5	3	
VF 750 S	**RC 07**	110/90 - 18 M/C	61 H TL	ContiGo!	130/90 - 17 M/C	68 H TL	ContiGo!	2,3 / 2,8	3	
V45 Sabre	**RC 07**	110/90 - 18 M/C	61 H TL	ContiGo!	130/90 - 17 M/C	68 H TL	ContiGo!	2,3 / 2,8	3	
VFR 750 FG (Interceptor) '86-'87	**RC 24**	110/90 - 16 M/C	59 V TL	TKV 11	130/80 - 18 M/C	66 V TL	TKV 12	2,5 / 2,9	2	
		120/80 - 16 M/C	60 V TL	TKV 11	150/70 - 18 M/C	70 V TL	TKV 12	2,5 / 2,9	3	
		120/80 - 16 M/C	60 V TL	ContiGo!	150/70 - 18 M/C	70 V TL	ContiGo!	2,5 / 2,9	3	
VFR 750 FJ / K	**RC 24**	110/80 - 17 M/C	57 V TL	TKV 11	140/80 - 17 M/C	69 V TL	TKV 12	2,5 / 2,9	3	
		110/80 - 17 M/C	57 H TL	ContiGo!	140/80 - 17 M/C	69 V TL	ContiGo!	2,5 / 2,9	3	
(Interceptor) '88-'89		120/70 - 17 M/C			160/70 - 17 M/C				4	
VFR 750 FL / M / N '90-'93	**RC 36**	120/70 ZR 17 M/C	(58 W) TL	ContiForce	170/60 ZR 17 M/C	(72 W) TL	ContiForce	2,5 / 2,9	2	
		120/70 ZR 17 M/C	(58 W) TL	ContiRoadAttack	170/60 ZR 17 M/C	(72 W) TL	ContiRoadAttack	2,5 / 2,9	2	
VFR 750 FR / S / T / V	**RC 36**	120/70 ZR 17 M/C	(58 W) TL	ContiForce	170/60 ZR 17 M/C	(72 W) TL	ContiForce	2,5 / 2,9	3	
(Interceptor) '94-'97		120/70 ZR 17 M/C	(58 W) TL	ContiRoadAttack	170/60 ZR 17 M/C	(72 W) TL	ContiRoadAttack	2,5 / 2,9	3	
VFR 750 R	**RC 30**	120/70 ZR 17 M/C			170/60 ZR 18 M/C				4	
VT 750 C Shadow '84-'87	**RC 29**	100/90 - 19 M/C	57 H TL	Milestone CM 1	140/90 - 15 M/C	70 H TL	Milestone CM 2	2,2 / 2,8	1	
		100/90 - 19 M/C	57 H TL	TKH 23	140/90 - 15 M/C	70 H TL	TKH 24	2,2 / 2,8	1	
		100/90 - 19 M/C	63 H TL	TK 16	140/90 - 15 M/C	70 H TL	Milestone CM 2	2,2 / 2,8	1	
		100/90 - 19 M/C	57 H TL	TKV 11	140/90 - 15 M/C	70 H TL	TKH 24	2,2 / 2,8	1	
VT 750 C2 Shadow	**RC 44**	120/90 - 17 M/C			170/80 - 15 M/C				4	
VT 750 CD Shadow A.C.E.	**RC 44**	120/90 - 17 M/C			170/80 - 15 M/C				4	
VT 750 DC Shadow / Black Widow		110/80 - 19 M/C			160/80 - 15 M/C				4	
VT 750 DC Shadow Slasher		110/80 - 19 M/C			160/80 - 15 M/C				4	
VT 750 DC Shadow Spirit		110/80 - 19 M/C			160/80 - 15 M/C				4	
Shadow 750		120/90 - 17 M/C			160/80 - 15 M/C				4	
VT 750 C	**RC 50**	120/90 - 17 M/C			160/80 - 15 M/C				4	
VT 750 C2 Shadow	**RC 53**	90/90 - 21 M/C			160/80 - 15 M/C				4	
XLV 750 R	**RD 01**	90/90 - 21 M/C	54 S TT	ContiEscape	130/80 - 17 M/C	65 S TT	ContiEscape	2,0 / 2,5	8,3	D21 / F17
		90/90 - 21 M/C	54 S TT	TKC 80	130/80 - 17 M/C	65 S TT	TKC 80	2,0 / 2,5	8,3	D21 / F17
		90/90 - 21 M/C	54 H TL	TK 16	130/80 - 17 M/C	65 H TL	Avenue	2,0 / 2,5	8,3	D21 / F17
		90/90 - 21 M/C	54 H TL	ContiGo!	130/80 - 17 M/C	65 H TL	ContiGo!	2,0 / 2,5	8,3	D21 / F17
		90/90 - 21 M/C	54 H TL	ContiTrailAttack	130/80 R 17 M/C	65 H TL	ContiTrailAttack	2,0 / 2,5	8,3	D21 / F17
XRV 750 Africa Twin '89-'92	**RD 04**	90/90 - 21 M/C	54 H TL	TK 16	130/90 - 17 M/C	74 H TL	TK 17	2,0 / 2,5	8,3	D21 / F17

Bitte Erklärungen zu den Tabellen auf Seite 30 sowie Fußnoten auf Seite 192 beachten.

Please consider explanations on page 30 and remarks on page 192.

Veuillez tenir compte des explications de la page 30 et des remarques de la page 192.

▷ Honda ▷

Modell Model Modèle	Typ Type Type	Vorderrad / Front wheel / Roue avant Größe Size Dimension	Index Index Indice	Profil Pattern Profil	Hinterrad / Rear wheel / Roue arrière Größe Size Dimension	Index Index Indice	Profil Pattern Profil	Luftdru. v/h Pressure f/r Pression av/ar (bar)	Fußnoten Remarks Notices	Schlauch Tube Chambre à air
		90/90 - 21 M/C	54 H TL	ContiGo!	130/90 - 17 M/C	68 H TL	ContiGo!	2,0 / 2,5	8,3	D21 / F17
		90/90 - 21 M/C	54 S TT	ContiEscape	140/80 - 17 M/C	69 H TT	ContiEscape	2,0 / 2,5	8,3	D21 / F17
		90/90 - 21 M/C	54 S TT	TKC 80	140/80 - 17 M/C	69 Q TL	TKC 80	2,0 / 2,5	8,3	D21 / F17
		90/90 - 21 M/C	54 H TL	ContiTrailAttack	140/80 R 17 M/C	69 V TL	ContiTrailAttack	2,0 / 2,5	8,3	D21 / F17
XRV 750 Africa Twin '93-	**RD 07**	90/90 - 21 M/C	54 H TL	ContiEscape	140/80 - 17 M/C	69 H TT	ContiEscape	2,0 / 2,5	8,3	D21 / F17
		90/90 - 21 M/C	54 S TT	TKC 80	140/80 - 17 M/C	69 Q TL	TKC 80	2,0 / 2,5	2,8	D21 / F17
		90/90 - 21 M/C	54 H TL	ContiGo!	140/80 - 17 M/C	69 V TL	ContiGo!	2,0 / 2,5	8,3	D21 / F17
		90/90 - 21 M/C	54 H TL	ContiTrailAttack	140/80 R 17 M/C	69 V TL	ContiTrailAttack	2,0 / 2,5	8,3	D21 / F17
PC 800 Pacific Coast	**RC 34**	120/80 - 17 M/C			140/80 - 15 M/C				4	
VFR 800 F -'01	**RC 46**	120/70 ZR 17 M/C	(58 W) TL	ContiForce	180/55 ZR 17 M/C	(73 W) TL	ContiForce	2,5 / 2,9	3	
		120/70 ZR 17 M/C	(58 W) TL	ContiForce Max	180/55 ZR 17 M/C	(73 W) TL	ContiForce Max	2,5 / 2,9	2	
		120/70 ZR 17 M/C	(58 W) TL	ContiMotion	180/55 ZR 17 M/C	(73 W) TL	ContiMotion	2,5 / 2,9	3	
		120/70 ZR 17 M/C	(58 W) TL	ContiRoadAttack	180/55 ZR 17 M/C	(73 W) TL	ContiRoadAttack	2,5 / 2,9	2	
		120/70 ZR 17 M/C	(58 W) TL	ContiSportAttack	180/55 ZR 17 M/C	(73 W) TL	ContiSportAttack	2,5 / 2,9	3	
		120/70 ZR 17 M/C	(58 W) TL	ContiRaceAttack Street	180/55 ZR 17 M/C	(73 W) TL	ContiRaceAttack Street	2,5 / 2,9	3,22	
VFR 800 F / ABS '02-	**RC 46**	120/70 ZR 17 M/C	(58 W) TL	ContiForce	180/55 ZR 17 M/C	(73 W) TL	ContiForce	2,5 / 2,9	3	
		120/70 ZR 17 M/C	(58 W) TL	ContiForce Max	180/55 ZR 17 M/C	(73 W) TL	ContiForce Max	2,5 / 2,9	2	
		120/70 ZR 17 M/C	(58 W) TL	ContiMotion	180/55 ZR 17 M/C	(73 W) TL	ContiMotion	2,5 / 2,9	3	
		120/70 ZR 17 M/C	(58 W) TL	ContiRoadAttack Z	180/55 ZR 17 M/C	(73 W) TL	ContiRoadAttack B	2,5 / 2,9	2	
		120/70 ZR 17 M/C	(58 W) TL	ContiSportAttack	180/55 ZR 17 M/C	(73 W) TL	ContiSportAttack H	2,5 / 2,9	2	
		120/70 ZR 17 M/C	(58 W) TL	ContiRaceAttack Street	180/55 ZR 17 M/C	(73 W) TL	ContiRaceAttack Street	2,5 / 2,9	3,22	
CB 900 FZ / FA / FB / F2B	**SC 01**	100/90 - 19 M/C	57 V TL	TKV 11	120/90 - 18 M/C	65 V TL	TKV 12	2,1 / 2,5	3	
		100/90 - 19 M/C	57 H TL	ContiGo!	120/90 - 18 M/C	65 H TL	ContiGo!	2,1 / 2,5	3	
CB 900 FC / FD / F2C / F2D	**SC 09**	100/90 - 18 M/C	56 V TL	TKV 11	130/80 - 18 M/C	66 V TL	TKV 12	2,5 / 2,9	3	
		100/90 - 18 M/C	56 H TL	ContiGo!	130/80 - 18 M/C	66 V TL	ContiGo!	2,5 / 2,9	3	
CB 900 F Hornet '02-	**SC 48**	120/70 ZR 17 M/C	(58 W) TL	ContiForce	180/55 ZR 17 M/C	(73 W) TL	ContiForce	2,5 / 2,9	3	
		120/70 ZR 17 M/C	(58 W) TL	ContiForce Max	180/55 ZR 17 M/C	(73 W) TL	ContiForce Max	2,5 / 2,9	2	
		120/70 ZR 17 M/C	(58 W) TL	ContiMotion	180/55 ZR 17 M/C	(73 W) TL	ContiMotion	2,5 / 2,9	3	
		120/70 ZR 17 M/C	(58 W) TL	ContiRoadAttack	180/55 ZR 17 M/C	(73 W) TL	ContiRoadAttack	2,5 / 2,9	2	
		120/70 ZR 17 M/C	(58 W) TL	ContiSportAttack	180/55 ZR 17 M/C	(73 W) TL	ContiSportAttack	2,5 / 2,9	3	
		120/70 ZR 17 M/C	(58 W) TL	ContiRaceAttack Street	180/55 ZR 17 M/C	(73 W) TL	ContiRaceAttack Street	2,5 / 2,9	3,22	
CBR 900 RR FireBlade '92-'95	**SC 28**	130/70 ZR 16 M/C	(61 W) TL	ContiForce	180/55 ZR 17 M/C	(73 W) TL	ContiForce Max	2,5 / 2,9	2	
		130/70 ZR 16 M/C	(61 W) TL	ContiSportAttack	180/55 ZR 17 M/C	(73 W) TL	ContiSportAttack	2,5 / 2,9	2	
CBR 900 RR FireBlade '96-'99	**SC 33**	130/70 ZR 16 M/C	(61 W) TL	ContiForce	180/55 ZR 17 M/C	(73 W) TL	ContiForce Max	2,5 / 2,9	2	
		130/70 ZR 16 M/C	(61 W) TL	ContiSportAttack	180/55 ZR 17 M/C	(73 W) TL	ContiSportAttack	2,5 / 2,9	2	
CBR 900 RR Fireblade '00-'01	**SC 44**	120/70 ZR 17 M/C	(58 W) TL	ContiForce	190/50 ZR 17 M/C	(73 W) TL	ContiForce	2,5 / 2,9	3	
		120/70 ZR 17 M/C	(58 W) TL	ContiForce Max	190/50 ZR 17 M/C	(73 W) TL	ContiForce Max	2,5 / 2,9	2	
		120/70 ZR 17 M/C	(58 W) TL	ContiMotion	190/50 ZR 17 M/C	(73 W) TL	ContiMotion	2,5 / 2,9	3	
		120/70 ZR 17 M/C	(58 W) TL	ContiRoadAttack	190/50 ZR 17 M/C	(73 W) TL	ContiRoadAttack	2,5 / 2,9	3	
		120/70 ZR 17 M/C	(58 W) TL	ContiSportAttack	190/50 ZR 17 M/C	(73 W) TL	ContiSportAttack	2,5 / 2,9	2	
		120/70 ZR 17 M/C	(58 W) TL	ContiRaceAttack Street	190/50 ZR 17 M/C	(73 W) TL	ContiRaceAttack Street	2,5 / 2,9	3,21	
CBR 900 RR FireBlade '02-'03	**SC 50**	120/70 ZR 17 M/C	(58 W) TL	ContiForce	190/50 ZR 17 M/C	(73 W) TL	ContiForce	2,5 / 2,9	3	
		120/70 ZR 17 M/C	(58 W) TL	ContiForce Max	190/50 ZR 17 M/C	(73 W) TL	ContiForce Max	2,5 / 2,9	2	
		120/70 ZR 17 M/C	(58 W) TL	ContiMotion	190/50 ZR 17 M/C	(73 W) TL	ContiMotion	2,5 / 2,9	3	
		120/70 ZR 17 M/C	(58 W) TL	ContiRoadAttack	190/50 ZR 17 M/C	(73 W) TL	ContiRoadAttack	2,5 / 2,9	3	
		120/70 ZR 17 M/C	(58 W) TL	ContiSportAttack	190/50 ZR 17 M/C	(73 W) TL	ContiSportAttack	2,5 / 2,9	2	
		120/70 ZR 17 M/C	(58 W) TL	ContiRaceAttack Street	190/50 ZR 17 M/C	(73 W) TL	ContiRaceAttack Street	2,5 / 2,9	3,21	
CBR 1000 RR FireBlade '04-05	**SC 57**	120/70 ZR 17 M/C	(58 W) TL	ContiForce	190/50 ZR 17 M/C	(73 W) TL	ContiForce	2,5 / 2,9	3	
		120/70 ZR 17 M/C	(58 W) TL	ContiForce Max	190/50 ZR 17 M/C	(73 W) TL	ContiForce Max	2,5 / 2,9	3	
		120/70 ZR 17 M/C	(58 W) TL	ContiMotion	190/50 ZR 17 M/C	(73 W) TL	ContiMotion	2,5 / 2,9	3	
		120/70 ZR 17 M/C	(58 W) TL	ContiRoadAttack	190/50 ZR 17 M/C	(73 W) TL	ContiRoadAttack	2,5 / 2,9	3	
		120/70 ZR 17 M/C	(58 W) TL	ContiSportAttack	190/50 ZR 17 M/C	(73 W) TL	ContiSportAttack	2,5 / 2,9	3	
		120/70 ZR 17 M/C	(58 W) TL	ContiRaceAttack Street	190/50 ZR 17 M/C	(73 W) TL	ContiRaceAttack Street	2,5 / 2,9	2,21	
CBR 1000 RR FireBlade '06-'07	**SC 57**	120/70 ZR 17 M/C	(58 W) TL	ContiForce	190/50 ZR 17 M/C	(73 W) TL	ContiForce	2,5 / 2,9	3	
		120/70 ZR 17 M/C	(58 W) TL	ContiForce Max	190/50 ZR 17 M/C	(73 W) TL	ContiForce Max	2,5 / 2,9	3	
		120/70 ZR 17 M/C	(58 W) TL	ContiMotion	190/50 ZR 17 M/C	(73 W) TL	ContiMotion	2,5 / 2,9	3	
		120/70 ZR 17 M/C	(58 W) TL	ContiRoadAttack	190/50 ZR 17 M/C	(73 W) TL	ContiRoadAttack	2,5 / 2,9	3	
		120/70 ZR 17 M/C	(58 W) TL	ContiSportAttack	190/50 ZR 17 M/C	(73 W) TL	ContiSportAttack	2,5 / 2,9	2	
		120/70 ZR 17 M/C	(58 W) TL	ContiRaceAttack Street	190/50 ZR 17 M/C	(73 W) TL	ContiRaceAttack Street	2,5 / 2,9	3,21	
CBR 1000 RR FireBlade '08-	**SC 59**	120/70 ZR 17 M/C	(58 W) TL	ContiForce	190/50 ZR 17 M/C	(73 W) TL	ContiForce	2,5 / 2,9	3	
		120/70 ZR 17 M/C	(58 W) TL	ContiForce Max	190/50 ZR 17 M/C	(73 W) TL	ContiForce Max	2,5 / 2,9	3	
		120/70 ZR 17 M/C	(58 W) TL	ContiMotion	190/50 ZR 17 M/C	(73 W) TL	ContiMotion	2,5 / 2,9	3	
		120/70 ZR 17 M/C	(58 W) TL	ContiRoadAttack	190/50 ZR 17 M/C	(73 W) TL	ContiRoadAttack	2,5 / 2,9	3	
		120/70 ZR 17 M/C	(58 W) TL	ContiSportAttack	190/50 ZR 17 M/C	(73 W) TL	ContiSportAttack	2,5 / 2,9	2	
		120/70 ZR 17 M/C	(58 W) TL	ContiRaceAttack Street	190/50 ZR 17 M/C	(73 W) TL	ContiRaceAttack Street	2,5 / 2,9	2,21	

Bereifungsstandards / Standard fitments / Caractéristiques techniques

Bitte Erklärungen zu den Tabellen auf Seite 30 sowie Fußnoten auf Seite 192 beachten.

Please consider explanations on page 30 and remarks on page 192.

Veuillez tenir compte des explications de la page 30 et des remarques de la page 192.

▷ Honda ▷

Modell Model Modèle	Typ Type Type	Vorderrad / Front wheel / Roue avant Größe Size Dimension	Index Index Indice	Profil Pattern Profil	Hinterrad / Rear wheel / Roue arrière Größe Size Dimension	Index Index Indice	Profil Pattern Profil	Luftdru. v/h Pressure f/r Pression av/ar (bar)	Fußnoten Remarks Notices	Schlauch Tube Chambre à air
CBF 1000 / ABS '06-	**SC 58**	120/70 ZR 17 M/C	(58 W) TL	ContiForce	160/60 ZR 17 M/C	69 W TL	ContiForce	2,5 / 2,9	3	
		120/70 ZR 17 M/C	(58 W) TL	ContiRoadAttack Z	160/60 ZR 17 M/C	(69 W) TL	ContiRoadAttack	2,5 / 2,9	2	
		120/70 ZR 17 M/C	(58 W) TL	ContiMotion	160/60 ZR 17 M/C	(69 W) TL	ContiMotion	2,5 / 2,9	3	
		120/70 ZR 17 M/C	(58 W) TL	ContiSportAttack	160/60 ZR 17 M/C	(69 W) TL	ContiSportAttack	2,5 / 2,9	2	
		120/70 ZR 17 M/C	(58 W) TL	ContiRaceAttack Street	160/60 ZR 17 M/C	(69 W) TL	ContiRaceAttack Street	2,5 / 2,9	3,21	
CB 1000 F Super Four / Big 1	**SC 30**	120/70 ZR 18 M/C			170/60 ZR 18 M/C				4	
CB 1000 R		120/70 ZR 17 M/C	(58 W) TL	ContiForce	180/55 ZR 17 M/C	(73 W) TL	ContiForce	2,5 / 2,9	3	
		120/70 ZR 17 M/C	(58 W) TL	ContiForce Max	180/55 ZR 17 M/C	(73 W) TL	ContiForce Max	2,5 / 2,9	3	
		120/70 ZR 17 M/C	(58 W) TL	ContiMotion	180/55 ZR 17 M/C	(73 W) TL	ContiMotion	2,5 / 2,9	3	
		120/70 ZR 17 M/C	(58 W) TL	ContiRoadAttack	180/55 ZR 17 M/C	(73 W) TL	ContiRoadAttack	2,5 / 2,9	3	
		120/70 ZR 17 M/C	(58 W) TL	ContiSportAttack	180/55 ZR 17 M/C	(73 W) TL	ContiSportAttack	2,5 / 2,9	3	
		120/70 ZR 17 M/C	(58 W) TL	ContiRaceAttack Street	180/55 ZR 17 M/C	(73 W) TL	ContiRaceAttack Street	2,5 / 2,9	3,22	
CBR 1000 F H / J '87-'88	**SC 21**	110/80 - 17 M/C	57 V TL	TKV 11	140/80 - 17 M/C	69 V TL	TKV 12	2,5 / 2,9	3	
		120/70 - 17 M/C			160/70 - 17 M/C				4	
CBR 1000 F K '89-	**SC 24**	120/70 ZR 17 M/C	(58 W) TL	ContiForce	170/60 ZR 17 M/C	(72 W) TL	ContiForce	2,5 / 2,9	2	
		120/70 ZR 17 M/C	(58 W) TL	ContiRoadAttack Z	170/60 ZR 17 M/C	(72 W) TL	ContiRoadAttack	2,5 / 2,9	2	
CBX 1000	**CB 1**	100/90 - 19 M/C	57 V TL	TKV 11	120/90 - 18 M/C	65 V TL	TKV 12	2,5 / 2,7	3	
		100/90 - 19 M/C	57 H TL	ContiGo!	120/90 - 18 M/C	65 H TL	ContiGo!	2,5 / 2,7	3	
CBX Pro Link	**SC 06**	100/90 - 19 M/C	57 V TL	TKV 11	130/80 - 18 M/C	66 V TL	TKV 12	2,5 / 2,9	3	
		100/90 - 19 M/C	57 H TL	ContiGo!	130/80 - 18 M/C	66 V TL	ContiGo!	2,5 / 2,9	3	
GL 1000 GoldWing	**GL1/GL2**	3.50 - 19 M/C	57 H TL	TK 22 RC	4.50 - 17 M/C	67 H TT	TK 44 RC	2,5 / 2,9	1,8	E19 / F17
		100/90 - 19 M/C	63 H TL	TK 16	130/90 - 17 M/C	74 H TL	TK 17	2,5 / 2,9	8,3	D19 / F17
		100/90 - 19 M/C	57 H TL	TKV 11	130/90 - 17 M/C	68 V TL	TKV 12	2,5 / 2,9	8,3	D19 / F17
		100/90 - 19 M/C	57 H TL	Milestone CM 1	130/90 - 17 M/C	74 H TL	TK 17	2,5 / 2,9	8,3	D19 / F17
		100/90 - 19 M/C	57 H TL	ContiGo!	130/90 - 17 M/C	68 H TL	ContiGo!	2,5 / 2,9	8,3	D19 / F17
VF 1000 F / F2 '84	**SC 15**	120/80 - 16 M/C	60 V TL	TKV 11	140/80 - 17 M/C	69 V TL	TKV 12	2,5 / 2,9	2	
		120/80 - 16 M/C	60 V TL	ContiGo!	140/80 - 17 M/C	69 V TL	ContiGo!	2,5 / 2,9	2	
VF 1000 F / F2 '85-	**SC 15**	100/90 - 18 M/C	56 V TL	TKV 11	140/80 - 17 M/C	69 V TL	TKV 12	2,5 / 2,9	2	
		100/90 - 18 M/C	56 H TL	ContiGo!	140/80 - 17 M/C	69 V TL	ContiGo!	2,5 / 2,9	2	
VF 1000 R	**SC 16**	120/80 - 16 M/C	60 V TL	TKV 11	140/80 - 17 M/C	69 V TL	TKV 12	2,5 / 2,9	2	
		120/80 - 16 M/C	60 V TL	ContiGo!	140/80 - 17 M/C	69 V TL	ContiGo!	2,5 / 2,9	2	
VTR 1000 F FireStorm / Super Hawk	**SC 36**	120/70 ZR 17 M/C	(58 W) TL	ContiForce	180/55 ZR 17 M/C	(73 W) TL	ContiForce	2,5 / 2,9	3	
		120/70 ZR 17 M/C	(58 W) TL	ContiForce Max	180/55 ZR 17 M/C	(73 W) TL	ContiForce Max	2,5 / 2,9	2	
		120/70 ZR 17 M/C	(58 W) TL	ContiMotion	180/55 ZR 17 M/C	(73 W) TL	ContiMotion	2,5 / 2,9	3	
		120/70 ZR 17 M/C	(58 W) TL	ContiRoadAttack	180/55 ZR 17 M/C	(73 W) TL	ContiRoadAttack	2,5 / 2,9	2	
		120/70 ZR 17 M/C	(58 W) TL	ContiSportAttack	180/55 ZR 17 M/C	(73 W) TL	ContiSportAttack	2,5 / 2,9	3	
		120/70 ZR 17 M/C	(58 W) TL	ContiRaceAttack Street	180/55 ZR 17 M/C	(73 W) TL	ContiRaceAttack Street	2,5 / 2,9	2,22	
VTR 1000 SP-1	**SC 45**	120/70 ZR 17 M/C	(58 W) TL	ContiForce	190/50 ZR 17 M/C	(73 W) TL	ContiForce	2,5 / 2,9	3	
		120/70 ZR 17 M/C	(58 W) TL	ContiForce Max	190/50 ZR 17 M/C	(73 W) TL	ContiForce Max	2,5 / 2,9	2	
		120/70 ZR 17 M/C	(58 W) TL	ContiMotion	190/50 ZR 17 M/C	(73 W) TL	ContiMotion	2,5 / 2,9	3	
		120/70 ZR 17 M/C	(58 W) TL	ContiRoadAttack	190/50 ZR 17 M/C	(73 W) TL	ContiRoadAttack	2,5 / 2,9	3	
		120/70 ZR 17 M/C	(58 W) TL	ContiSportAttack	190/50 ZR 17 M/C	(73 W) TL	ContiSportAttack	2,5 / 2,9	2	
		120/70 ZR 17 M/C	(58 W) TL	ContiRaceAttack Street	190/50 ZR 17 M/C	(73 W) TL	ContiRaceAttack Street	2,5 / 2,9	3,21	
VTR 1000 SP-2	**SC 45**	120/70 ZR 17 M/C	(58 W) TL	ContiForce	190/50 ZR 17 M/C	(73 W) TL	ContiForce	2,5 / 2,9	3	
		120/70 ZR 17 M/C	(58 W) TL	ContiForce Max	190/50 ZR 17 M/C	(73 W) TL	ContiForce Max	2,5 / 2,9	2	
		120/70 ZR 17 M/C	(58 W) TL	ContiForce Max	190/50 ZR 17 M/C	(73 W) TL	ContiRoadAttack	2,5 / 2,9	2	
		120/70 ZR 17 M/C	(58 W) TL	ContiMotion	190/50 ZR 17 M/C	(73 W) TL	ContiMotion	2,5 / 2,9	3	
		120/70 ZR 17 M/C	(58 W) TL	ContiRoadAttack	190/50 ZR 17 M/C	(73 W) TL	ContiRoadAttack	2,5 / 2,9	3	
		120/70 ZR 17 M/C	(58 W) TL	ContiSportAttack	190/50 ZR 17 M/C	(73 W) TL	ContiSportAttack	2,5 / 2,9	2	
		120/70 ZR 17 M/C	(58 W) TL	ContiRaceAttack Street	190/50 ZR 17 M/C	(73 W) TL	ContiRaceAttack Street	2,5 / 2,9	3,21	
XL 1000 V Varadero '99-'00	**SD 01**	110/80 B 19 M/C	59 Q TL	TKC 80	150/70 B 17 M/C	69 Q TL	TKC 80	2,5 / 2,9	3	
		110/80 R 19 M/C	59 V TL	ContiRoadAttack	150/70 R 17 M/C	69 V TL	ContiRoadAttack	2,5 / 2,9	3	
		110/80 R 19 M/C	59 V TL	ContiTrailAttack	150/70 R 17 M/C	69 V TL	ContiTrailAttack	2,5 / 2,9	3	
XL 1000 V Varadero '01-'02	**SD 02**	110/80 B 19 M/C	59 Q TL	TKC 80	150/70 B 17 M/C	69 Q TL	TKC 80	2,5 / 2,9	3	
		110/80 R 19 M/C	59 V TL	ContiRoadAttack	150/70 R 17 M/C	69 V TL	ContiRoadAttack	2,5 / 2,9	3	
		110/80 R 19 M/C	59 V TL	ContiTrailAttack	150/70 R 17 M/C	69 V TL	ContiTrailAttack	2,5 / 2,9	3	
XL 1000 V Varadero / ABS '03-	**SD 02**	110/80 B 19 M/C	59 Q TL	TKC 80	150/70 B 17 M/C	69 Q TL	TKC 80	2,5 / 2,9	3	
		110/80 R 19 M/C	59 V TL	ContiRoadAttack	150/70 R 17 M/C	69 V TL	ContiRoadAttack	2,5 / 2,9	3	
		110/80 R 19 M/C	59 V TL	ContiTrailAttack	150/70 R 17 M/C	69 V TL	ContiTrailAttack	2,5 / 2,9	3	
CB 1100 F / F2	**SC 11**	100/90 - 18 M/C	56 V TL	TKV 11	130/90 - 17 M/C	68 V TL	TKV 12	2,5 / 2,8	3	
		100/90 - 18 M/C	56 H TL	ContiGo!	130/90 - 17 M/C	68 H TL	ContiGo!	2,5 / 2,8	3	
CB 1100 R B	**SC 05**	100/90 - 19 M/C	57 V TL	TKV 11	130/80 - 18 M/C	66 V TL	TKV 12	2,5 / 2,8	3	
		100/90 - 19 M/C	57 H TL	ContiGo!	130/80 - 18 M/C	66 V TL	ContiGo!	2,5 / 2,8	3	
CB 1100 R C / D	**SC 08**	100/90 - 18 M/C	56 V TL	TKV 11	130/80 - 18 M/C	66 V TL	TKV 12	2,5 / 2,9	2	
		100/90 - 18 M/C	56 H TL	ContiGo!	130/80 - 18 M/C	66 V TL	ContiGo!	2,5 / 2,9	3	

Bitte Erklärungen zu den Tabellen auf Seite 30 sowie Fußnoten auf Seite 192 beachten.

Please consider explanations on page 30 and remarks on page 192.

Veuillez tenir compte des explications de la page 30 et des remarques de la page 192.

△ Honda ▫ Husaberg ▽

Modell Model Modèle	Typ Type Type	Vorderrad / Front wheel / Roue avant Größe Size Dimension	Index Index Indice	Profil Pattern Profil	Hinterrad / Rear wheel / Roue arrière Größe Size Dimension	Index Index Indice	Profil Pattern Profil	Luftdru. v/h Pressure f/r Pression av/ar (bar)	Fußnoten Remarks Notices	Schlauch Tube Chambre à air
CB 1100 SF X11	**SC 42**	120/70 ZR 17 M/C	(58 W) TL	ContiForce	180/55 ZR 17 M/C	(73 W) TL	ContiForce	2,5 / 2,9	3	
		120/70 ZR 17 M/C	(58 W) TL	ContiForce Max	180/55 ZR 17 M/C	(73 W) TL	ContiForce Max	2,5 / 2,9	2	
		120/70 ZR 17 M/C	(58 W) TL	ContiMotion	180/55 ZR 17 M/C	(73 W) TL	ContiMotion	2,5 / 2,9	3	
		120/70 ZR 17 M/C	(58 W) TL	ContiRoadAttack	180/55 ZR 17 M/C	(73 W) TL	ContiRoadAttack	2,5 / 2,9	3	
		120/70 ZR 17 M/C	(58 W) TL	ContiSportAttack	180/55 ZR 17 M/C	(73 W) TL	ContiSportAttack	2,5 / 2,9	3	
		120/70 ZR 17 M/C	(58 W) TL	ContiRaceAttack Street	180/55 ZR 17 M/C	(73 W) TL	ContiRaceAttack Street	2,5 / 2,9	3,22	
CBR 1100 XX Super Blackbird	**SC 35**	120/70 ZR 17 M/C	(58 W) TL	ContiForce	180/55 ZR 17 M/C	(73 W) TL	ContiForce	2,5 / 2,9	3	
		120/70 ZR 17 M/C	(58 W) TL	ContiForce Max	180/55 ZR 17 M/C	(73 W) TL	ContiForce Max	2,5 / 2,9	3	
		120/70 ZR 17 M/C	(58 W) TL	ContiMotion	180/55 ZR 17 M/C	(73 W) TL	ContiMotion	2,5 / 2,9	3	
		120/70 ZR 17 M/C	(58 W) TL	ContiRoadAttack	180/55 ZR 17 M/C	(73 W) TL	ContiRoadAttack C	2,9 / 2,9	2	
		120/70 ZR 17 M/C	(58 W) TL	ContiSportAttack	180/55 ZR 17 M/C	(73 W) TL	ContiSportAttack H	2,9 / 2,9	2	
		120/70 ZR 17 M/C	(58 W) TL	ContiRaceAttack Street	180/55 ZR 17 M/C	(73 W) TL	ContiRaceAttack Street	2,9 / 2,9	3,22	
GL 1100 / DX GoldWing	**SC 02**	110/90 - 19 M/C			130/90 - 17 M/C				4	
GL 1100 GoldWing Aspencade '82-		120/90 - 18 M/C	71 H TL	TK 16	140/90 - 16 M/C	77 H TL	TK 17	2,3 / 2,8	3	
ST 1100 Pan-European	**SC 26**	110/80 V 18 M/C			160/70 V 17 M/C				4	
ST 1100 A Pan-European (ABS)	**SC 26**	120/70 ZR 18 M/C			160/70 ZR 17 M/C				4	
VF 1100 C	**SC 12**	110/90 - 18 M/C			150/80 - 16 M/C				4	
VT 1100 C Shadow / Spirit	**SC 23**	110/90 - 19 M/C	62 H TL	Milestone CM 1	170/80 - 15 M/C	77 H TL	Milestone CM 2	2,3 / 2,8	3	
VT 1100 C2 Shadow A.C.E. / Sabre	**SC 32**	120/90 - 18 M/C	71 H TL	TK 16	170/80 - 15 M/C	77 H TL	Milestone CM 2	2,3 / 2,8	2,8	F18 / G15
VT 1100 C3 Shadow Aero	**SC 39**	140/80 H 17 M/C			170/80 H 15 M/C				4	
GL 1200 GoldWing	**SC 14**	130/90 - 16 M/C	73 H TL	TK 16	150/90 - 15 M/C	80 H TL	TK 17	2,3 / 2,8	2	
		130/90 - 16 M/C	67 H TL	Milestone CM 1	150/90 - 15 M/C	80 H TL	Milestone CM 2	2,3 / 2,8	3	
CB 1300 -`04	**SC54**	120/70 ZR 17 M/C	(58 W) TL	ContiForce	180/55 ZR 17 M/C	(73 W) TL	ContiForce	2,5 / 2,9	3	
		120/70 ZR 17 M/C	(58 W) TL	ContiForce Max	180/55 ZR 17 M/C	(73 W) TL	ContiForce Max	2,5 / 2,9	3	
		120/70 ZR 17 M/C	(58 W) TL	ContiMotion	180/55 ZR 17 M/C	(73 W) TL	ContiMotion	2,5 / 2,9	3	
		120/70 ZR 17 M/C	(58 W) TL	ContiRoadAttack	180/55 ZR 17 M/C	(73 W) TL	ContiRoadAttack	2,5 / 2,9	3	
		120/70 ZR 17 M/C	(58 W) TL	ContiSportAttack	180/55 ZR 17 M/C	(73 W) TL	ContiSportAttack	2,5 / 2,9	3	
		120/70 ZR 17 M/C	(58 W) TL	ContiRaceAttack Street	180/55 ZR 17 M/C	(73 W) TL	ContiRaceAttack Street	2,5 / 2,9	2,22	
CB 1300 / A / SA `05-	**SC54**	120/70 ZR 17 M/C	(58 W) TL	ContiForce	180/55 ZR 17 M/C	(73 W) TL	ContiForce	2,5 / 2,9	3	
		120/70 ZR 17 M/C	(58 W) TL	ContiForce Max	180/55 ZR 17 M/C	(73 W) TL	ContiForce Max	2,5 / 2,9	3	
		120/70 ZR 17 M/C	(58 W) TL	ContiMotion	180/55 ZR 17 M/C	(73 W) TL	ContiMotion	2,5 / 2,9	2	
		120/70 ZR 17 M/C	(58 W) TL	ContiRoadAttack	180/55 ZR 17 M/C	(73 W) TL	ContiRoadAttack	2,5 / 2,9	3	
		120/70 ZR 17 M/C	(58 W) TL	ContiSportAttack	180/55 ZR 17 M/C	(73 W) TL	ContiSportAttack H	2,5 / 2,9	2	
		120/70 ZR 17 M/C	(58 W) TL	ContiRaceAttack Street	180/55 ZR 17 M/C	(73 W) TL	ContiRaceAttack Street	2,5 / 2,9	2,22	
CB 1300 Super Four		130/70 ZR 17 M/C			190/60 ZR 17 M/C				4	
ST 1300 Pan-European	**SC 51**	120/70 ZR 18 M/C	(59 W) TL	ContiRoadAttack	170/60 ZR 17 M/C	(72 W) TL	ContiRoadAttack	2,9 / 2,9	10	
VTX (Retro 1300)	**SC 52**	140/80 H 17 M/C			170/80 H 15 M/C				4	
X4 1300		120/70 ZR 18 M/C			190/60 ZR 17 M/C				4	
F6C Valkyrie / Tourer / Interstate	**SC 34**	150/80 HR 17 M/C			180/70 HR 16 M/C				4	
GL 1500 SE GoldWing	**SC 22**	130/70 H 18 M/C			160/80 H 16 M/C				4	
GL 1800 Goldwing	**SC 47**	130/70 HR 18 M/C			180/60 HR 16 M/C				4	
VTX 1800	**SC 46**	130/70 HR 18 M/C			180/70 HR 16 M/C				4	
VTX (Retro 1800)		150/80 HR17 M/C			180/70 HR 16 M/C				4	
		150/80 H 17 M/C			170/80 H 15 M/C				4	
Husaberg										
FE 400 e		90/90 - 21 M/C	54 S TT	TKC 80	140/80 - 18 M/C	70 R TT	TKC 80	1,5 / 1,8	8,3	D21 / F18
FS 400 c		120/60 ZR 17 M/C	55 W TL	ContiForce	150/60 ZR 17 M/C	66 W TL	ContiForce	2,0 / 2,2	8,3	D/E17 / F17
		120/60 ZR 17 M/C	(55 W) TL	ContiSportAttack	150/60 ZR 17 M/C	(66 W) TL	ContiSportAttack	2,0 / 2,2	8,3	D/E17 / F17
FS 400 e		120/60 ZR 17 M/C	55 W TL	ContiForce	150/60 ZR 17 M/C	66 W TL	ContiForce	2,0 / 2,2	8,3	D/E17 / F17
		120/60 ZR 17 M/C	(55 W) TL	ContiSportAttack	150/60 ZR 17 M/C	(66 W) TL	ContiSportAttack	2,0 / 2,2	8,3	D/E17 / F17
FE 450 e		90/90 - 21 M/C	54 S TT	TKC 80	140/80 - 18 M/C	70 R TT	TKC 80	1,5 / 1,8	8,3	D21 / F18
FS 450 c		120/70 ZR 17 M/C	(58 W) TL	ContiForce	160/60 ZR 17 M/C	69 W TL	ContiForce	2,0 / 2,2	8,3	D/E17 / F17
		120/70 R 17 M/C	58 H TL	ContiForce SM	160/60 R 17 M/C	69 H TL	ContiForce SM	2,0 / 2,2	8,3	D/E17 / F17
		120/70 ZR 17 M/C	(58 W) TL	ContiMotion	160/60 ZR 17 M/C	(69 W) TL	ContiMotion	2,0 / 2,2	8,3	D/E17 / F17
		120/70 ZR 17 M/C	(58 W) TL	ContiRoadAttack	160/60 ZR 17 M/C	(69 W) TL	ContiRoadAttack	2,0 / 2,2	8,3	D/E17 / F17
		120/70 ZR 17 M/C	(58 W) TL	ContiSportAttack	160/60 ZR 17 M/C	(69 W) TL	ContiSportAttack	2,0 / 2,2	8,3	D/E17 / F17
		120/70 ZR 17 M/C	(58 W) TL	ContiRaceAttack Street	160/60 ZR 17 M/C	(69 W) TL	ContiRaceAttack Street	2,0 / 2,2	3,8,21	D/E17 / F17
FS 450 e		120/70 ZR 17 M/C	(58 W) TL	ContiForce	160/60 ZR 17 M/C	69 W TL	ContiForce	2,0 / 2,2	8,3	D/E17 / F17
		120/70 R 17 M/C	58 H TL	ContiForce SM	160/60 R 17 M/C	69 H TL	ContiForce SM	2,0 / 2,2	8,3	D/E17 / F17
		120/70 ZR 17 M/C	(58 W) TL	ContiMotion	160/60 ZR 17 M/C	(69 W) TL	ContiMotion	2,0 / 2,2	8,3	D/E17 / F17
		120/70 ZR 17 M/C	(58 W) TL	ContiRoadAttack	160/60 ZR 17 M/C	(69 W) TL	ContiRoadAttack	2,0 / 2,2	8,3	D/E17 / F17
		120/70 ZR 17 M/C	(58 W) TL	ContiSportAttack	160/60 ZR 17 M/C	(69 W) TL	ContiSportAttack	2,0 / 2,2	8,3	D/E17 / F17
		120/70 ZR 17 M/C	(58 W) TL	ContiRaceAttack Street	160/60 ZR 17 M/C	(69 W) TL	ContiRaceAttack Street	2,0 / 2,2	3,8,21	D/E17 / F17
FE 501 e		90/90 - 21 M/C	54 S TT	TKC 80	140/80 - 18 M/C	70 R TT	TKC 80	1,5 / 1,8	8,3	D21 / F18

Bitte Erklärungen zu den Tabellen auf Seite 30 sowie Fußnoten auf Seite 192 beachten.

Please consider explanations on page 30 and remarks on page 192.

Veuillez tenir compte des explications de la page 30 et des remarques de la page 192.

△ Husaberg ◻ Husqvarna ▷

Modell Model Modèle	Typ Type Type	Vorderrad / Front wheel / Roue avant Größe Size Dimension	Index Index Indice	Profil Pattern Profil	Hinterrad / Rear wheel / Roue arrière Größe Size Dimension	Index Index Indice	Profil Pattern Profil	Luftdru. v/h Pressure f/r Pression av/ar (bar)	Fußnoten Remarks Notices	Schlauch Tube Chambre à air
FE 501 SM		120/60 ZR 17 M/C	55 W TL	ContiForce	150/60 ZR 17 M/C	66 W TL	ContiForce	2,0 / 2,2	8,3	D/E17 / F17
		120/60 ZR 17 M/C	(55 W) TL	ContiSportAttack	150/60 ZR 17 M/C	(66 W) TL	ContiSportAttack	2,0 / 2,2	8,3	D/E17 / F17
FE 550 e		90/90 - 21 M/C	54 S TT	TKC 80	140/80 - 18 M/C	70 R TT	TKC 80	1,5 / 1,8	8,3	D21 / F18
FC 600 SM		120/60 ZR 17 M/C	55 W TL	ContiForce	150/60 ZR 17 M/C	66 W TL	ContiForce	2,0 / 2,2	8,3	D/E17 / F17
		120/60 ZR 17 M/C	(55 W) TL	ContiSportAttack	150/60 ZR 17 M/C	(66 W) TL	ContiSportAttack	2,0 / 2,2	8,3	D/E17 / F17
FE 600 e		90/90 - 21 M/C	54 S TT	TKC 80	140/80 - 18 M/C	70 R TT	TKC 80	1,5 / 1,8	8,3	D21 / F18
FE 600 SM		120/60 ZR 17 M/C	55 W TL	ContiForce	150/60 ZR 17 M/C	66 W TL	ContiForce	2,0 / 2,2	8,3	D/E17 / F17
		120/60 ZR 17 M/C	(55 W) TL	ContiSportAttack	150/60 ZR 17 M/C	(66 W) TL	ContiSportAttack	2,0 / 2,2	8,3	D/E17 / F17
FR 600 E Rallye		90/90 - 21 M/C	54 S TT	TKC 80	140/80 - 18 M/C	70 R TT	TKC 80	1,5 / 1,8	8,3	D21 / F18
FE 650 e		90/90 - 21 M/C	54 S TT	TKC 80	140/80 - 18 M/C	70 R TT	TKC 80	1,5 / 1,8	8,3	D21 / F18
FS 650 c		120/60 ZR 17 M/C	55 W TL	ContiForce	150/60 ZR 17 M/C	66 W TL	ContiForce	2,0 / 2,2	8,3	D/E17 / F17
		120/60 ZR 17 M/C	(55 W) TL	ContiSportAttack	150/60 ZR 17 M/C	(66 W) TL	ContiSportAttack	2,0 / 2,2	8,3	D/E17 / F17
FS 650 c (5“ rim)		120/70 ZR 17 M/C	(58 W) TL	ContiForce	160/60 ZR 17 M/C	69 W TL	ContiForce	2,0 / 2,2	8,3	D/E17 / F17
		120/70 R 17 M/C	58 H TL	ContiForce SM	160/60 R 17 M/C	69 H TL	ContiForce SM	2,0 / 2,2	8,3	D/E17 / F17
		120/70 ZR 17 M/C	(58 W) TL	ContiMotion	160/60 ZR 17 M/C	(69 W) TL	ContiMotion	2,0 / 2,2	8,3	D/E17 / F17
		120/70 ZR 17 M/C	(58 W) TL	ContiRoadAttack	160/60 ZR 17 M/C	(69 W) TL	ContiRoadAttack	2,0 / 2,2	8,3	D/E17 / F17
		120/70 ZR 17 M/C	(58 W) TL	ContiSportAttack	160/60 ZR 17 M/C	(69 W) TL	ContiSportAttack	2,0 / 2,2	8,3	D/E17 / F17
		120/70 ZR 17 M/C	(58 W) TL	ContiRaceAttack Street	160/60 ZR 17 M/C	(69 W) TL	ContiRaceAttack Street	2,0 / 2,2	3,8,21	D/E17 / F17
FS 650 e		120/60 ZR 17 M/C	55 W TL	ContiForce	150/60 ZR 17 M/C	66 W TL	ContiForce	2,0 / 2,2	8,3	D/E17 / F17
		120/60 ZR 17 M/C	(55 W) TL	ContiSportAttack	150/60 ZR 17 M/C	(66 W) TL	ContiSportAttack	2,0 / 2,2	8,3	D/E17 / F17
FS 650 e (5“ rim)		120/70 ZR 17 M/C	(58 W) TL	ContiForce	160/60 ZR 17 M/C	69 W TL	ContiForce	2,0 / 2,2	8,3	D/E17 / F17
		120/70 R 17 M/C	58 H TL	ContiForce SM	160/60 R 17 M/C	69 H TL	ContiForce SM	2,0 / 2,2	8,3	D/E17 / F17
		120/70 ZR 17 M/C	(58 W) TL	ContiMotion	160/60 ZR 17 M/C	(69 W) TL	ContiMotion	2,0 / 2,2	8,3	D/E17 / F17
		120/70 ZR 17 M/C	(58 W) TL	ContiRoadAttack	160/60 ZR 17 M/C	(69 W) TL	ContiRoadAttack	2,0 / 2,2	8,3	D/E17 / F17
		120/70 ZR 17 M/C	(58 W) TL	ContiSportAttack	160/60 ZR 17 M/C	(69 W) TL	ContiSportAttack	2,0 / 2,2	8,3	D/E17 / F17
		120/70 ZR 17 M/C	(58 W) TL	ContiRaceAttack Street	160/60 ZR 17 M/C	(69 W) TL	ContiRaceAttack Street	2,0 / 2,2	3,8,21	D/E17 / F17
Husqvarna										
SM 50		100/80 - 17 M/C	52 H TL	ContiTwist SM	130/70 - 17 M/C	62 H TL	ContiTwist SM	1,8 / 2,0	1,8	D/E17 / D/E17
		100/80 - 17 M/C	52 H TL	ContiTwist SM Sport	130/70 - 17 M/C	62 H TL	ContiTwist SM Sport	1,8 / 2,0	1,8	D/E17 / D/E17
		100/80 - 17 M/C	52 P TL	ContiGo!	130/70 - 17 M/C	62 H TL	ContiGo!	1,8 / 2,0	1,8	D/E17 / D/E17
WR 50		90/90 - 21 M/C	54 S TT	TKC 80	110/80 - 18 M/C	58 S TT	TKC 80	1,5 / 1,8	1,8	D21 / E18
WRS 50		130/60 - 13 M/C	53 P TL	ContiTwist	130/90 - 10 M/C	61 J TL	ContiTwist	1,6 / 2,25	1	
SM 125 S		120/70 ZR 17 M/C	(58 W) TL	ContiForce	150/60 ZR 17 M/C	66 W TL	ContiForce	2,0 / 2,2	8,3	D/E17 / F17
		120/70 ZR 17 M/C	(58 W) TL	ContiSportAttack	150/60 ZR 17 M/C	(66 W) TL	ContiSportAttack	2,0 / 2,2	8,3	D/E17 / F17
		120/70 R 17 M/C	58 H TL	ContiForce SM	150/60 R 17 M/C	66 H TL	ContiForce SM	2,0 / 2,2	8,3	D/E17 / F17
		120/70 ZR 17 M/C	(58 W) TL	ContiSportAttack	150/60 ZR 17 M/C	(66 W) TL	ContiSportAttack	2,0 / 2,2	8,3	D/E17 / F17
WR 125		90/90 - 21 M/C	54 S TT	TKC 80	120/90 - 18 M/C	65 R TT	TKC 80	1,5 / 1,8	8,3	D21 / F18
		90/90 - 21 M/C	54 H TL	ContiGo!	120/90 - 18 M/C	65 H TL	ContiGo!	1,5 / 1,8	8,3	D21 / F18
WRE 125		90/90 - 21 M/C	54 S TT	TKC 80	120/90 - 18 M/C	65 R TT	TKC 80	1,5 / 1,8	8,3	D21 / F18
		90/90 - 21 M/C	54 H TL	ContiGo!	120/90 - 18 M/C	65 H TL	ContiGo!	1,5 / 1,8	8,3	D21 / F18
TE 250		90/90 - 21 M/C	54 S TT	TKC 80	120/90 - 18 M/C	65 R TT	TKC 80	1,5 / 1,8	8,3	D21 / F18
		90/90 - 21 M/C	54 H TL	ContiGo!	120/90 - 18 M/C	65 H TL	ContiGo!	1,5 / 1,8	8,3	D21 / F18
WR 250		90/90 - 21 M/C	54 S TT	TKC 80	140/80 - 18 M/C	70 R TT	TKC 80	1,5 / 1,8	8,3	D21 / F18
TE 350		90/90 - 21 M/C	54 S TT	TKC 80	140/80 - 18 M/C	70 R TT	TKC 80	1,5 / 1,8	8,3	D21 / F18
WR 360		90/90 - 21 M/C	54 S TT	TKC 80	140/80 - 18 M/C	70 R TT	TKC 80	1,5 / 1,8	8,3	D21 / F18
SM 400 R		120/70 ZR 17 M/C	(58 W) TL	ContiForce	150/60 ZR 17 M/C	66 W TL	ContiForce	2,0 / 2,2	8,3	D/E17 / F17
		120/70 R 17 M/C	58 H TL	ContiForce SM	150/60 R 17 M/C	66 H TL	ContiForce SM	2,0 / 2,2	8,3	D/E17 / F17
		120/70 ZR 17 M/C	(58 W) TL	ContiSportAttack	150/60 ZR 17 M/C	(66 W) TL	ContiSportAttack	2,0 / 2,2	8,3	D/E17 / F17
TE 400		90/90 - 21 M/C	54 S TT	TKC 80	140/80 - 18 M/C	70 R TT	TKC 80	1,5 / 1,8	8,3	D21 / F18
TE 410 / E		90/90 - 21 M/C	54 S TT	TKC 80	140/80 - 18 M/C	70 R TT	TKC 80	1,5 / 1,8	8,3	D21 / F18
TE 450		90/90 - 21 M/C	54 S TT	TKC 80	140/80 - 18 M/C	70 R TT	TKC 80	1,5 / 1,8	8,3	D21 / F18
SM 450 R		120/70 ZR 17 M/C	(58 W) TL	ContiForce	150/60 ZR 17 M/C	66 W TL	ContiForce	2,0 / 2,2	8,3	D/E17 / F17
		120/70 R 17 M/C	58 H TL	ContiForce SM	150/60 R 17 M/C	66 H TL	ContiForce SM	2,0 / 2,2	8,3	D/E17 / F17
		120/70 ZR 17 M/C	(58 W) TL	ContiSportAttack	150/60 ZR 17 M/C	(66 W) TL	ContiSportAttack	2,0 / 2,2	8,3	D/E17 / F17
TE 510		90/90 - 21 M/C	54 S TT	TKC 80	140/80 - 18 M/C	70 R TT	TKC 80	1,5 / 1,8	8,3	D21 / F18
TE 510 c		90/90 - 21 M/C	54 S TT	TKC 80	140/80 - 18 M/C	70 R TT	TKC 80	1,5 / 1,8	8,3	D21 / F18
SM 510 R		120/70 ZR 17 M/C	(58 W) TL	ContiForce	150/60 ZR 17 M/C	66 W TL	ContiForce	2,0 / 2,2	8,3	D/E17 / F17
		120/70 R 17 M/C	58 H TL	ContiForce SM	150/60 R 17 M/C	66 H TL	ContiForce SM	2,0 / 2,2	8,3	D/E17 / F17
		120/70 ZR 17 M/C	(58 W) TL	ContiSportAttack	150/60 ZR 17 M/C	(66 W) TL	ContiSportAttack	2,0 / 2,2	8,3	D/E17 / F17
SM 570 R		120/70 ZR 17 M/C	(58 W) TL	ContiForce	150/60 ZR 17 M/C	66 W TL	ContiForce	2,0 / 2,2	8,3	D/E17 / F17
		120/70 R 17 M/C	58 H TL	ContiForce SM	150/60 R 17 M/C	66 H TL	ContiForce SM	2,0 / 2,2	8,3	D/E17 / F17
		120/70 ZR 17 M/C	(58 W) TL	ContiSportAttack	150/60 ZR 17 M/C	(66 W) TL	ContiSportAttack	2,0 / 2,2	8,3	D/E17 / F17
TE 570		90/90 - 21 M/C	54 S TT	TKC 80	140/80 - 18 M/C	70 R TT	TKC 80	1,5 / 1,8	8,3	D21 / F18
LT 610		90/90 - 21 M/C	54 S TT	ContiEscape	130/80 - 17 M/C	65 S TT	ContiEscape	1,7 / 2,1	8,3	D21 / F17

Bitte Erklärungen zu den Tabellen auf Seite 30 sowie Fußnoten auf Seite 192 beachten.

Please consider explanations on page 30 and remarks on page 192.

Veuillez tenir compte des explications de la page 30 et des remarques de la page 192.

Modell Model Modèle	Typ Type Type	Vorderrad / Front wheel / Roue avant Größe Size Dimension	Index Index Indice	Profil Pattern Profil	Hinterrad / Rear wheel / Roue arrière Größe Size Dimension	Index Index Indice	Profil Pattern Profil	Luftdru. v/h Pressure f/r Pression av/ar (bar)	Fußnoten Remarks Notices	Schlauch Tube Chambre à air
		90/90 - 21 M/C	54 S TT	TKC 80	130/80 - 17 M/C	65 S TT	TKC 80	1,7 / 2,1	8,3	D21 / F17
		90/90 - 21 M/C	54 H TL	ContiGo!	130/80 - 17 M/C	65 H TL	ContiGo!	1,7 / 2,1	8,3	D21 / F17
LT 610 Supermoto		120/70 ZR 17 M/C	(58 W) TL	ContiForce	150/60 ZR 17 M/C	66 W TL	ContiForce	2,0 / 2,2	8,3	D/E17 / F17
		120/70 R 17 M/C	58 H TL	ContiForce SM	150/60 R 17 M/C	66 H TL	ContiForce SM	2,0 / 2,2	8,3	D/E17 / F17
		120/70 ZR 17 M/C	(58 W) TL	ContiSportAttack	150/60 ZR 17 M/C	(66 W) TL	ContiSportAttack	2,0 / 2,2	8,3	D/E17 / F17
SM 610 e		120/70 ZR 17 M/C	(58 W) TL	ContiForce	150/60 ZR 17 M/C	66 W TL	ContiForce	2,0 / 2,2	8,3	D/E17 / F17
		120/70 R 17 M/C	58 H TL	ContiForce SM	150/60 R 17 M/C	66 H TL	ContiForce SM	2,0 / 2,2	8,3	D/E17 / F17
		120/70 ZR 17 M/C	(58 W) TL	ContiSportAttack	150/60 ZR 17 M/C	(66 W) TL	ContiSportAttack	2,0 / 2,2	8,3	D/E17 / F17
SM 610 R / S		120/70 ZR 17 M/C	(58 W) TL	ContiForce	150/60 ZR 17 M/C	66 W TL	ContiForce	2,0 / 2,2	8,3	D/E17 / F17
		120/70 R 17 M/C	58 H TL	ContiForce SM	150/60 R 17 M/C	66 H TL	ContiForce SM	2,0 / 2,2	8,3	D/E17 / F17
		120/70 ZR 17 M/C	(58 W) TL	ContiSportAttack	150/60 ZR 17 M/C	(66 W) TL	ContiSportAttack	2,0 / 2,2	8,3	D/E17 / F17
SM 610 '05-'07		120/70 ZR 17 M/C	(58 W) TL	ContiForce	160/60 ZR 17 M/C	69 W TL	ContiForce	2,0 / 2,2	8,3	D/E17 / F17
		120/70 R 17 M/C	58 H TL	ContiForce SM	160/60 R 17 M/C	69 H TL	ContiForce SM	2,0 / 2,2	8,3	D/E17 / F17
		120/70 ZR 17 M/C	(58 W) TL	ContiMotion	160/60 ZR 17 M/C	(69 W) TL	ContiMotion	2,0 / 2,2	8,3	D/E17 / F17
		120/70 ZR 17 M/C	(58 W) TL	ContiRoadAttack	160/60 ZR 17 M/C	(69 W) TL	ContiRoadAttack	2,0 / 2,2	8,3	D/E17 / F17
		120/70 ZR 17 M/C	(58 W) TL	ContiSportAttack	160/60 ZR 17 M/C	(69 W) TL	ContiSportAttack	2,0 / 2,2	8,3	D/E17 / F17
		120/70 ZR 17 M/C	(58 W) TL	ContiRaceAttack Street	160/60 ZR 17 M/C	(69 W) TL	ContiRaceAttack Street	2,0 / 2,2	3,8,21	D/E17 / F17
SM 610 ie '08-		120/70 ZR 17 M/C	(58 W) TL	ContiForce	150/60 ZR 17 M/C	66 W TL	ContiForce	2,0 / 2,2	8,3	D/E17 / F17
		120/70 R 17 M/C	58 H TL	ContiForce SM	150/60 R 17 M/C	66 H TL	ContiForce SM	2,0 / 2,2	8,3	D/E17 / F17
		120/70 ZR 17 M/C	(58 W) TL	ContiSportAttack	150/60 ZR 17 M/C	(66 W) TL	ContiSportAttack	2,0 / 2,2	8,3	D/E17 / F17
TC 610		90/90 - 21 M/C	54 S TT	TKC 80	140/80 - 18 M/C	70 R TT	TKC 80	1,5 / 1,8	8,3	D21 / F18
TE 610		90/90 - 21 M/C	54 S TT	TKC 80	140/80 - 18 M/C	70 R TT	TKC 80	1,5 / 1,8	8,3	D21 / F18
TE 610 / E		90/90 - 21 M/C	54 S TT	TKC 80	140/80 - 18 M/C	70 R TT	TKC 80	1,5 / 1,8	8,3	D21 / F18
TE 610 ie '08-		90/90 - 21 M/C	54 S TT	TKC 80	140/80 - 18 M/C	70 R TT	TKC 80	1,5 / 1,8	8,3	D21 / F18
TE 610 Supermoto		120/70 ZR 17 M/C	(58 W) TL	ContiForce	150/60 ZR 17 M/C	66 W TL	ContiForce	2,0 / 2,2	8,3	D/E17 / F17
		120/70 R 17 M/C	58 H TL	ContiForce SM	160/60 R 17 M/C	69 H TL	ContiForce SM	2,0 / 2,2	8,3	D/E17 / F17
		120/70 ZR 17 M/C	(58 W) TL	ContiMotion	160/60 ZR 17 M/C	(69 W) TL	ContiMotion	2,0 / 2,2	8,3	D/E17 / F17
		120/70 ZR 17 M/C	(58 W) TL	ContiRoadAttack	160/60 ZR 17 M/C	(69 W) TL	ContiRoadAttack	2,0 / 2,2	8,3	D/E17 / F17
		120/70 ZR 17 M/C	(58 W) TL	ContiSportAttack	160/60 ZR 17 M/C	(69 W) TL	ContiSportAttack	2,0 / 2,2	8,3	D/E17 / F17
		120/70 ZR 17 M/C	(58 W) TL	ContiRaceAttack Street	160/60 ZR 17 M/C	(69 W) TL	ContiRaceAttack Street	2,0 / 2,2	3,8,21	D/E17 / F17
Hyosung										
Avanti 50		100/80 - 10 M/C	58 M TL	ContiTwist	100/80 - 10 M/C	58 M TL	ContiTwist	1,8 / 2,0	1	
		100/80 - 10 M/C	53 J TL	Zippy 1	100/80 - 10 M/C	53 J TL	Zippy 1	1,8 / 2,0	1	
Cab / Supercab 50		3.50 - 10 M/C	59 J TL	ContiNavigator	3.50 - 10 M/C	59 J TL	ContiNavigator	1,8 / 2,5	1	
		3.50 - 10 M/C	59 J TL	ContiTwist	3.50 - 10 M/C	59 J TL	ContiTwist	1,8 / 2,5	1	
		3.50 - 10 M/C	59 J TL	ContiTwist Sport	3.50 - 10 M/C	59 J TL	ContiTwist Sport	1,8 / 2,5	1	
		3.50 - 10 M/C	59 P TL	ContiTwist Race	3.50 - 10 M/C	59 P TL	ContiTwist Race	1,8 / 2,5	1	
		3.50 - 10 M/C	59 J TL	Zippy 1	3.50 - 10 M/C	59 J TL	Zippy 1	1,8 / 2,5	1	
		3.50 - 10 M/C	59 J TT	K62	3.50 - 10 M/C	59 J TT	K62	1,8 / 2,5	1,23	
Gamma 50		100/90 - 10 M/C	56 J TL	ContiNavigator	100/90 - 10 M/C	56 J TL	ContiNavigator	1,8 / 2,2	1	
		100/90 - 10 M/C	56 M TL	ContiTwist	100/90 - 10 M/C	56 M TL	ContiTwist	1,8 / 2,2	1	
		100/90 - 10 M/C	56 J TL	Zippy 1	100/90 - 10 M/C	56 J TL	Zippy 1	1,8 / 2,2	1	
Prima 50		110/70 - 12 M/C	47 L TL	Zippy 1	120/70 - 12 M/C	51 L TL	Zippy 1	1,8 / 2,0	1	
Sense 50		100/80 - 10 M/C	58 M TL	ContiTwist	100/80 - 10 M/C	58 M TL	ContiTwist	1,8 / 2,0	1	
		100/80 - 10 M/C	53 J TL	Zippy 1	100/80 - 10 M/C	53 J TL	Zippy 1	1,8 / 2,0	1	
SF 50		110/70 - 12 M/C	47 L TL	Zippy 1	120/70 - 12 M/C	51 L TL	Zippy 1	1,8 / 2,0	1	
SF 50 Racing		120/90 - 10 M/C	57 L TL	ContiNavigator	130/90 - 10 M/C	61 L TL	ContiNavigator	1,8 / 2,0	1	
		120/90 - 10 M/C	57 J TL	ContiTwist	130/90 - 10 M/C	61 J TL	ContiTwist	1,8 / 2,0	1	
		120/90 - 10 M/C	56 J TL	Zippy 2	130/90 - 10 M/C	61 J TL	Zippy 2	1,8 / 2,0	1	
SF 50 Rally		120/90 - 10 M/C	57 L TL	ContiNavigator	130/90 - 10 M/C	61 L TL	ContiNavigator	1,8 / 2,0	1	
		120/90 - 10 M/C	57 J TL	ContiTwist	130/90 - 10 M/C	61 J TL	ContiTwist	1,8 / 2,0	1	
		120/90 - 10 M/C	56 J TL	Zippy 2	130/90 - 10 M/C	61 J TL	Zippy 2	1,8 / 2,0	1	
E-Z 100		100/90 - 10 M/C	56 J TL	ContiNavigator	100/90 - 10 M/C	56 J TL	ContiNavigator	1,8 / 2,2	1	
		100/90 - 10 M/C	56 M TL	ContiTwist	100/90 - 10 M/C	56 M TL	ContiTwist	1,8 / 2,2	1	
		100/90 - 10 M/C	56 J TL	Zippy 1	100/90 - 10 M/C	56 J TL	Zippy 1	1,8 / 2,2	1	
Supercab 100		100/90 - 10 M/C	56 J TL	ContiNavigator	100/90 - 10 M/C	56 J TL	ContiNavigator	1,8 / 2,2	1	
		100/90 - 10 M/C	56 M TL	ContiTwist	100/90 - 10 M/C	56 M TL	ContiTwist	1,8 / 2,2	1	
		100/90 - 10 M/C	56 J TL	Zippy 1	100/90 - 10 M/C	56 J TL	Zippy 1	1,8 / 2,2	1	
Midas 110		70/100 - 16 M/C			70/100 - 16 M/C				4	
Boomer 125	**MS1**	120/70 - 12 M/C	58 P TL	ContiNavigator	130/70 - 12 M/C	62 P TL	ContiNavigator	1,6 / 2,0	1	
		120/70 - 12 M/C	58 P TL	ContiTwist	130/70 - 12 M/C	62 P TL	ContiTwist	1,6 / 2,0	1	
		120/70 - 12 M/C	58 P TL	ContiTwist Sport	130/70 - 12 M/C	62 P TL	ContiTwist Sport	1,6 / 2,0	1	
		120/70 - 12 M/C	58 P TL	ContiTwist Race	130/70 - 12 M/C	62 P TL	ContiTwist Race	1,6 / 2,0	1	
		120/70 - 12 M/C	58 L TL	Zippy 1	130/70 - 12 M/C	62 L TL	Zippy 1	1,6 / 2,0	1	

Bitte Erklärungen zu den Tabellen auf Seite 30 sowie Fußnoten auf Seite 192 beachten.

Please consider explanations on page 30 and remarks on page 192.

Veuillez tenir compte des explications de la page 30 et des remarques de la page 192.

△ Hyosung ▫ Indian ▫ Italjet ▽

Modell Model Modèle	Typ Type Type	Vorderrad / Front wheel / Roue avant Größe Size Dimension	Index Index Indice	Profil Pattern Profil	Hinterrad / Rear wheel / Roue arrière Größe Size Dimension	Index Index Indice	Profil Pattern Profil	Luftdru. v/h Pressure f/r Pression av/ar (bar)	Fußnoten Remarks Notices	Schlauch Tube Chambre à air
Comet 125		110/90 - 16 M/C	59 V TL	TKV 11	130/90 - 15 M/C	66 P TT	Milestone CM 2	2,0 / 2,5	1,8	E16 / F15
Cruise I / II	**GA 125**	90/90 - 18 M/C	51 H TL	TKV 11	110/90 - 16 M/C	59 V TL	TKV 11	2,0 / 2,2	1	
Cruise Classic		90/90 - 18 M/C	51 H TL	TKV 11	110/90 - 16 M/C	59 V TL	TKV 11	2,0 / 2,2	1	
Exceed 125		120/70 - 12 M/C	58 P TL	ContiNavigator	130/70 - 12 M/C	62 P TL	ContiNavigator	1,6 / 2,0	1	
		120/70 - 12 M/C	58 P TL	ContiTwist	130/70 - 12 M/C	62 P TL	ContiTwist	1,6 / 2,0	1	
		120/70 - 12 M/C	58 P TL	ContiTwist Sport	130/70 - 12 M/C	62 P TL	ContiTwist Sport	1,6 / 2,0	1	
		120/70 - 12 M/C	58 P TL	ContiTwist Race	130/70 - 12 M/C	62 P TL	ContiTwist Race	1,6 / 2,0	1	
		120/70 - 12 M/C	58 L TL	Zippy 1	130/70 - 12 M/C	62 L TL	Zippy 1	1,6 / 2,0	1	
GF 125	**GF-125**	2.75 - 18 M/C			3.00 - 18 M/C				4	
GS 125		2.75 - 18 M/C			3.00 - 18 M/C				4	
GT 125 Naked	**GT**	110/70 - 17 M/C	54 W TL	ContiForce	150/70 ZR 17 M/C	69 W TL	ContiForce	2,0 / 2,2	1	
		110/70 - 17 M/C	54 W TL	ContiRoadAttack	150/70 ZR 17 M/C	69 W TL	ContiRoadAttack	2,0 / 2,2	1	
GT 125 R /TTC	**GT**	110/70 - 17 M/C	54 W TL	ContiForce	150/70 ZR 17 M/C	69 W TL	ContiForce	2,0 / 2,2	1	
		110/70 - 17 M/C	54 W TL	ContiRoadAttack	150/70 ZR 17 M/C	69 W TL	ContiRoadAttack	2,0 / 2,2	1	
GV 125 Aquila	**GV-125**	110/90 - 16 M/C	59 V TL	TKV 11	130/90 - 15 M/C	66 P TT	Milestone CM 2	2,0 / 2,5	1,8	E16 / F15
Hyper 125	**GPS-125**	120/70 - 12 M/C	58 P TL	ContiNavigator	130/70 - 12 M/C	62 P TL	ContiNavigator	1,6 / 2,0	1	
		120/70 - 12 M/C	58 P TL	ContiTwist	130/70 - 12 M/C	62 P TL	ContiTwist	1,6 / 2,0	1	
		120/70 - 12 M/C	58 P TL	ContiTwist Sport	130/70 - 12 M/C	62 P TL	ContiTwist Sport	1,6 / 2,0	1	
		120/70 - 12 M/C	58 P TL	ContiTwist Race	130/70 - 12 M/C	62 P TL	ContiTwist Race	1,6 / 2,0	1	
		120/70 - 12 M/C	58 L TL	Zippy 1	130/70 - 12 M/C	62 L TL	Zippy 1	1,6 / 2,0	1	
Karion 125 / RT	**RTT**	130/80 - 18 M/C			180/80 - 14 M/C				4	
MS3i 125		120/70 - 13 M/C			140/60 - 14 M/C				4	
RX 125	**RX 125**	2.75 - 21 M/C	52 S TT	TKC 80	4.10 - 18 M/C	66 P TT	TKC 80	1,8 / 2,0	1,8	C21 / E18
		2.75 - 21 M/C	45 S TT	ContiEscape	4.10 - 18 M/C	60 S TT	ContiEscape	1,8 / 2,0	1,8	C21 / E18
XRX 125	**RX (XRX)**	2.75 - 21 M/C	52 S TT	TKC 80	4.10 - 18 M/C	66 P TT	TKC 80	1,8 / 2,0	1,8	C21 / E18
		2.75 - 21 M/C	45 S TT	ContiEscape	4.10 - 18 M/C	60 S TT	ContiEscape	1,8 / 2,0	1,8	C21 / E18
XRX 125 SM		120/70 - 17 M/C			140/70 - 17 M/C				4	
Hyper 150		120/70 - 12 M/C	58 P TL	ContiNavigator	130/70 - 12 M/C	62 P TL	ContiNavigator	1,6 / 2,0	1	
		120/70 - 12 M/C	58 P TL	ContiTwist	130/70 - 12 M/C	62 P TL	ContiTwist	1,6 / 2,0	1	
		120/70 - 12 M/C	58 P TL	ContiTwist Sport	130/70 - 12 M/C	62 P TL	ContiTwist Sport	1,6 / 2,0	1	
		120/70 - 12 M/C	58 P TL	ContiTwist Race	130/70 - 12 M/C	62 P TL	ContiTwist Race	1,6 / 2,0	1	
		120/70 - 12 M/C	58 L TL	Zippy 1	130/70 - 12 M/C	62 L TL	Zippy 1	1,6 / 2,0	1	
Aquila GV 250i Cruiser	**GV-250**	110/90 - 16 M/C			150/80 - 15 M/C				4	
GT 250		110/70 - 17 M/C			150/70 B 17 M/C				4	
MS3i 250		120/70 - 13 M/C			140/60 - 14 M/C				4	
Comet 600		110/70 - 17 M/C			150/70 B 17 M/C				4	
		110/70 ZR 17 M/C	54 W TL	ContiForce	150/70 ZR 17 M/C	69 W TL	ContiForce	2,3 / 2,5	1	
		110/70 ZR 17 M/C	54 W TL	ContiRoadAttack	150/70 ZR 17 M/C	69 W TL	ContiRoadAttack	2,3 / 2,5	1	
		110/70 ZR 17 M/C	(54 W) TL	ContiSportAttack	150/60 ZR 17 M/C	(66 W) TL	ContiSportAttack	2,3 / 2,5	1	
Aquilla 650	**GV 650**	120/60 ZR 17 M/C	55 W TL	ContiForce	160/60 ZR 17 M/C	69 W TL	ContiForce	2,3 / 2,5	1	
		120/60 ZR 17 M/C	(55 W) TL	ContiMotion	160/60 ZR 17 M/C	(69 W) TL	ContiMotion	2,3 / 2,5	1	
		120/60 ZR 17 M/C	(55 W) TL	ContiRoadAttack	160/60 ZR 17 M/C	(69 W) TL	ContiRoadAttack	2,3 / 2,5	1	
		120/60 ZR 17 M/C	(55 W) TL	ContiSportAttack	160/60 ZR 17 M/C	(69 W) TL	ContiSportAttack	2,3 / 2,5	1	
GT 650i Naked /SE		120/60 ZR 17 M/C	(55 W) TL	ContiMotion	160/60 ZR 17 M/C	(69 W) TL	ContiMotion	2,3 / 2,5	1	
GT 650 iR Sport		120/60 ZR 17 M/C	(55 W) TL	ContiMotion	160/60 ZR 17 M/C	(69 W) TL	ContiMotion	2,3 / 2,5	1	
Aquila GV 650i		120/70 ZR 18 M/C	(59W) TL	ContiRoadAttack	180/55 ZR 17 M/C	(73W) TL	ContiRoadAttack	2,3 / 2,5	1	
Comet GT 650 / S / R	**GT 650**	120/60 ZR 17 M/C	55 W TL	ContiForce	160/60 ZR 17 M/C	69 W TL	ContiForce	2,3 / 2,5	1	
		120/60 ZR 17 M/C	(55 W) TL	ContiMotion	160/60 ZR 17 M/C	(69 W) TL	ContiMotion	2,3 / 2,5	1	
		120/60 ZR 17 M/C	(55 W) TL	ContiRoadAttack	160/60 ZR 17 M/C	(69 W) TL	ContiRoadAttack	2,3 / 2,5	1	
		120/60 ZR 17 M/C	(55 W) TL	ContiSportAttack	160/60 ZR 17 M/C	(69 W) TL	ContiSportAttack	2,3 / 2,5	1	
Indian										
Chief		130/90 - 16 M/C	67 H TL	Milestone CM 1	130/90 - 16 M/C	73 H TL	Milestone CM 2	2,5 / 2,7	3,8,23	F/G16
		130/90 - 16 M/C	73 H TL	TK 16	130/90 - 16 M/C	73 H TL	TK 17	2,5 / 2,7	8,3	F/G16
		130/90 - 16 M/C	67 H TL	ContiGo!	130/90 - 16 M/C	67 H TL	ContiGo!	2,5 / 2,7	8,3	F/G16
Scout		100/90 - 19 M/C	57 H TL	Milestone CM 1	130/90 - 16 M/C	73 H TL	Milestone CM 2	2,0 / 2,7	8,3	D19 / F/G16
		100/90 - 19 M/C	63 H TL	TK 16	130/90 - 16 M/C	73 H TL	TK 17	2,0 / 2,7	8,3	D19 / F/G16
		100/90 - 19 M/C	57 H TL	TKH 23	130/90 - 16 M/C	67 H TL	TKH 24	2,0 / 2,7	8,3	D19 / F/G16
		100/90 - 19 M/C	57 H TL	ContiGo!	130/90 - 16 M/C	67 H TL	ContiGo!	2,0 / 2,7	8,3	D19 / F/G16
Italjet										
Roller Craft 50		120/70 - 12 M/C	58 P TL	ContiNavigator	130/70 - 12 M/C	62 P TL	ContiNavigator	1,6 / 2,0	1	
		120/70 - 12 M/C	58 P TL	ContiTwist	130/70 - 12 M/C	62 P TL	ContiTwist	1,6 / 2,0	1	
		120/70 - 12 M/C	58 P TL	ContiTwist Sport	130/70 - 12 M/C	62 P TL	ContiTwist Sport	1,6 / 2,0	1	
		120/70 - 12 M/C	58 P TL	ContiTwist Race	130/70 - 12 M/C	62 P TL	ContiTwist Race	1,6 / 2,0	1	

Bitte Erklärungen zu den Tabellen auf Seite 30 sowie Fußnoten auf Seite 192 beachten.

Please consider explanations on page 30 and remarks on page 192.

Veuillez tenir compte des explications de la page 30 et des remarques de la page 192.

△ Italjet ▫ Jawa ▽

Modell Model Modèle	Typ Type Type	Vorderrad / Front wheel / Roue avant Größe Size Dimension	Index Index Indice	Profil Pattern Profil	Hinterrad / Rear wheel / Roue arrière Größe Size Dimension	Index Index Indice	Profil Pattern Profil	Luftdru. v/h Pressure f/r Pression av/ar (bar)	Fußnoten Remarks Notices	Schlauch Tube Chambre à air
		120/70 - 12 M/C	58 L TL	Zippy 1	130/70 - 12 M/C	62 L TL	Zippy 1	1,6 / 2,0	1	
Dragster 50		120/70 - 11 M/C			140/60 - 12 M/C				4	
Formula 50 (all models)		120/70 - 11 M/C			130/70 - 12 M/C				4	
Jet-Set 50		120/70 - 12 M/C	58 P TL	ContiNavigator	130/70 - 12 M/C	62 P TL	ContiNavigator	1,6 / 2,0	1	
		120/70 - 12 M/C	58 P TL	ContiTwist	130/70 - 12 M/C	62 P TL	ContiTwist	1,6 / 2,0	1	
		120/70 - 12 M/C	58 P TL	ContiTwist Sport	130/70 - 12 M/C	62 P TL	ContiTwist Sport	1,6 / 2,0	1	
		120/70 - 12 M/C	58 P TL	ContiTwist Race	130/70 - 12 M/C	62 P TL	ContiTwist Race	1,6 / 2,0	1	
		120/70 - 12 M/C	58 L TL	Zippy 1	130/70 - 12 M/C	62 L TL	Zippy 1	1,6 / 2,0	1	
Torpedo 50		90/80 - 16 M/C			90/80- 16 M/C				4	
Velocifero		3.50 - 8 M/C	46 J TT	LB	3.50 - 8 M/C	46 J TT	LB	1,8 / 2,0	1,8,23	D8
Velocifero NEU		100/90 - 10 M/C	56 J TL	ContiNavigator	100/90 - 10 M/C	56 J TL	ContiNavigator	1,8 / 2,2	1	
		100/90 - 10 M/C	56 M TL	ContiTwist	100/90 - 10 M/C	56 M TL	ContiTwist	1,8 / 2,2	1	
		100/90 - 10 M/C	56 J TL	Zippy 1	100/90 - 10 M/C	56 J TL	Zippy 1	1,8 / 2,2	1	
Yankee 50		120/90 - 10 M/C	57 L TL	ContiNavigator	130/90 - 10 M/C	61 L TL	ContiNavigator	1,8 / 2,1	1	
		120/90 - 10 M/C	57 J TL	ContiTwist	130/90 - 10 M/C	61 J TL	ContiTwist	1,8 / 2,1	1	
		120/90 - 10 M/C	56 J TL	Zippy 2	130/90 - 10 M/C	61 J TL	Zippy 2	1,8 / 2,1	1	
Millennium 100		120/70 - 12 M/C	58 P TL	ContiNavigator	130/70 - 12 M/C	62 P TL	ContiNavigator	1,6 / 2,0	1	
		120/70 - 12 M/C	58 P TL	ContiTwist	130/70 - 12 M/C	62 P TL	ContiTwist	1,6 / 2,0	1	
		120/70 - 12 M/C	58 P TL	ContiTwist Sport	130/70 - 12 M/C	62 P TL	ContiTwist Sport	1,6 / 2,0	1	
		120/70 - 12 M/C	58 P TL	ContiTwist Race	130/70 - 12 M/C	62 P TL	ContiTwist Race	1,6 / 2,0	1	
		120/70 - 12 M/C	58 L TL	Zippy 1	130/70 - 12 M/C	62 L TL	Zippy 1	1,6 / 2,0	1	
Dragster 125		120/70 - 11 M/C			130/70 - 12 M/C				4	
		120/70 - 11 M/C			130/60 - 13 M/C				4	
Formula 125	**FR2**	120/70 - 11 M/C			130/70 - 12 M/C				4	
Jack 125		100/80 - 16 M/C	50 P TL	ContiGo!	120/80 - 16 M/C	60 P TL	ContiGo!	2,0 / 2,3	1	
Jet-Set 125		120/70 - 12 M/C	58 P TL	ContiNavigator	130/70 - 12 M/C	62 P TL	ContiNavigator	1,6 / 2,0	1	
		120/70 - 12 M/C	58 P TL	ContiTwist	130/70 - 12 M/C	62 P TL	ContiTwist	1,6 / 2,0	1	
		120/70 - 12 M/C	58 P TL	ContiTwist Sport	130/70 - 12 M/C	62 P TL	ContiTwist Sport	1,6 / 2,0	1	
		120/70 - 12 M/C	58 P TL	ContiTwist Race	130/70 - 12 M/C	62 P TL	ContiTwist Race	1,6 / 2,0	1	
		120/70 - 12 M/C	58 L TL	Zippy 1	130/70 - 12 M/C	62 L TL	Zippy 1	1,6 / 2,0	1	
Millennium 125		120/70 - 12 M/C	58 P TL	ContiNavigator	130/70 - 12 M/C	62 P TL	ContiNavigator	1,6 / 2,0	1	
		120/70 - 12 M/C	58 P TL	ContiTwist	130/70 - 12 M/C	62 P TL	ContiTwist	1,6 / 2,0	1	
		120/70 - 12 M/C	58 P TL	ContiTwist Sport	130/70 - 12 M/C	62 P TL	ContiTwist Sport	1,6 / 2,0	1	
		120/70 - 12 M/C	58 P TL	ContiTwist Race	130/70 - 12 M/C	62 P TL	ContiTwist Race	1,6 / 2,0	1	
		120/70 - 12 M/C	58 L TL	Zippy 1	130/70 - 12 M/C	62 L TL	Zippy 1	1,6 / 2,0	1	
Torpedo 125		90/80 - 16 M/C			110/80 - 14 M/C				4	
Jack 150		100/80 - 16 M/C	50 P TL	ContiGo!	120/80 - 16 M/C	60 P TL	ContiGo!	2,0 / 2,3	1	
Jet-Set 150		120/70 - 12 M/C	58 P TL	ContiNavigator	130/70 - 12 M/C	62 P TL	ContiNavigator	1,6 / 2,0	1	
		120/70 - 12 M/C	58 P TL	ContiTwist	130/70 - 12 M/C	62 P TL	ContiTwist	1,6 / 2,0	1	
		120/70 - 12 M/C	58 P TL	ContiTwist Sport	130/70 - 12 M/C	62 P TL	ContiTwist Sport	1,6 / 2,0	1	
		120/70 - 12 M/C	58 P TL	ContiTwist Race	130/70 - 12 M/C	62 P TL	ContiTwist Race	1,6 / 2,0	1	
		120/70 - 12 M/C	58 L TL	Zippy 1	130/70 - 12 M/C	62 L TL	Zippy 1	1,6 / 2,0	1	
Millennium 150		120/70 - 12 M/C	58 P TL	ContiNavigator	130/70 - 12 M/C	62 P TL	ContiNavigator	1,6 / 2,0	1	
		120/70 - 12 M/C	58 P TL	ContiTwist	130/70 - 12 M/C	62 P TL	ContiTwist	1,6 / 2,0	1	
		120/70 - 12 M/C	58 P TL	ContiTwist Sport	130/70 - 12 M/C	62 P TL	ContiTwist Sport	1,6 / 2,0	1	
		120/70 - 12 M/C	58 P TL	ContiTwist Race	130/70 - 12 M/C	62 P TL	ContiTwist Race	1,6 / 2,0	1	
		120/70 - 12 M/C	58 L TL	Zippy 1	130/70 - 12 M/C	62 L TL	Zippy 1	1,6 / 2,0	1	
Torpedo 150		90/80 - 16 M/C			110/80 - 14 M/C				4	
Dragster 180	**DR5810**	120/70 - 11 M/C			130/70 - 12 M/C				4	
		120/70 - 11 M/C			130/60 - 13 M/C				4	
Jupiter 250		110/90 - 12 M/C	64 P TL	ContiTwist	130/70 - 12 M/C	62 P TL	ContiTwist	2,0 / 2,5	1	
Dragster 250		120/70 - 11 M/C			130/60 - 13 M/C				4	
Jawa										
125 Travel		3.00 - 19 M/C			3.50 - 16 M/C				4	
125 Dakar / Sport		3.00 - 19 M/C			3.50 - 16 M/C				4	
125 Dandy		2.75 - 17 M/C			3.00 - 17 M/C				4	
215 A2		2 1/4 - 16 M/C	38 B TT	KKS 10	2 1/4 - 16 M/C	38 B TT	KKS 10	2,0 / 2,2	1,8	16 Moped
Babett		2 1/4 - 16 M/C	38 B TT	KKS 10	2 1/4 - 16 M/C	38 B TT	KKS 10	2,0 / 2,2	1,8	16 Moped
Travel 250		3.25 - 18 M/C			3.50 - 18 M/C				4	
350		3.25 - 18 M/C			3.50 - 18 M/C				4	
350 Chopper		3.00 - 19 M/C	49 S TT	TKH 23	3.50 - 16 M/C	58 P TT	K 112	1,8 / 2,3	1,8	D19 / E16
350 Classic / Sport / Style		3.25 - 18 M/C			3.50 - 18 M/C				4	
350 TS		3.25 - 18 M/C			3.50 - 18 M/C				4	
640 Style / Sport		3.25 - 18 M/C			3.50 - 18 M/C				4	

Bitte Erklärungen zu den Tabellen auf Seite 30 sowie Fußnoten auf Seite 192 beachten.

Please consider explanations on page 30 and remarks on page 192.

Veuillez tenir compte des explications de la page 30 et des remarques de la page 192.

Modell Model Modèle	Typ Type Type	Vorderrad / Front wheel / Roue avant Größe Size Dimension	Index Index Indice	Profil Pattern Profil	Hinterrad / Rear wheel / Roue arrière Größe Size Dimension	Index Index Indice	Profil Pattern Profil	Luftdru. v/h Pressure f/r Pression av/ar (bar)	Fußnoten Remarks Notices	Schlauch Tube Chambre à air
640.5 Tramp		90/100 - 19 M/C			100/100 - 18 M/C				4	
Classic 650		90/90 - 18 M/C	51 H TL	TKV 11	130/90 - 16 M/C	67 V TL	TKV 12	1,8 / 2,3	1,8	D18 / F/G16
		90/90 - 18 M/C	51 H TL	ContiGo!	130/90 - 16 M/C	67 H TL	ContiGo!	1,8 / 2,3	1,8	D18 / F/G16
Dakar 650		100/90 - 19 M/C	57 H TL	ContiGo!	140/80 - 17 M/C	69 H TT	ContiEscape	1,8 / 2,3	1	
Style 650		3.50 - 16 M/C			130/90 - 16 M/C				4	
		100/90 - 16 M/C	54 V TL	TKV 11	130/90 - 16 M/C	67 V TL	TKV 12	1,8 / 2,3	1,8	E16 / F/G16
Kawasaki										
AE 50	**AR 050A**	2.50 - 19 M/C			3.00 - 16 M/C				4	
AR 50	**AR 050A**	2.50 - 18 M/C			2.75 - 18 M/C				4	
AE 80	**AR 080A**	2.50 - 19 M/C			3.00 - 16 M/C				4	
AR 80	**AR 080A**	2.50 - 18 M/C			2.75 - 18 M/C				4	
KC 100		2.50 - 18 M/C			2.75 - 18 M/C				4	
KE 100		2.75 - 19 M/C			3.00 - 17 M/C				4	
KH 100		2.50 - 18 M/C			2.75 - 18 M/C				4	
KM 100	**KM 100A**	2.50 - 16 M/C			3.00 - 14 M/C				4	
AR 125		2.75 - 18 M/C			3.00 - 18 M/C				4	
Eliminator 125	**BN 125A**	3.00 - 17 M/C			130/90 - 15 M/C				4	
KDX 125 / SR		2.75 - 21 M/C	52 S TT	TKC 80	4.10 - 18 M/C	66 P TT	TKC 80	1,5 / 1,8	8,3	C21 / E18
		2.75 - 21 M/C	45 S TT	ContiEscape	4.10 - 18 M/C	60 S TT	ContiEscape	1,5 / 1,8	8,3	C21 / E18
KE 125	**K 1A 013**	2.75 - 21 M/C	52 S TT	TKC 80	3.50 - 18 M/C	62 S TT	TKC 80	1,5 / 1,8	1,8	C21 / E18
KH 125	**KH 125K**	2.75 - 18 M/C			3.00 - 18 M/C				4	
KMX 125	**KMX 125A/B**	2.75 - 21 M/C	52 S TT	TKC 80	4.10 - 18 M/C	66 P TT	TKC 80	1,5 / 1,8	1,8	C21 / E18
		2.75 - 21 M/C	45 S TT	ContiEscape	4.10 - 18 M/C	60 S TT	ContiEscape	1,5 / 1,8	1,8	C21 / E18
KE 175 / F	**KE 175 D**	2.75 - 21 M/C	52 S TT	TKC 80	3.50 - 18 M/C	62 S TT	TKC 80	1,5 / 1,8	1,8	C21 / E18
		3.00 - 21 M/C	51 S TT	TKC 80	4.00 - 18 M/C	64 R TT	TKC 80	1,5 / 1,8	1,8	D21 / F18
		3.00 - 21 M/C	51 H TL	ContiGo!	4.00 - 18 M/C	64 H TL	ContiGo!	1,5 / 1,8	1,8	D21 / F18
KDX 200		90/90 - 21 M/C	54 S TT	TKC 80	120/90 - 18 M/C	65 R TT	TKC 80	1,5 / 1,8	8,3	D21 / F18
		90/90 - 21 M/C	54 H TL	ContiGo!	120/90 - 18 M/C	65 H TL	ContiGo!	1,5 / 1,8	8,3	D21 / F18
KMX 200	**MX 200**	3.00 - 21 M/C			4.60 - 17 M/C				4	
Z 200	**KZ 200A**	2.75 - 18 M/C			3.25 - 17 M/C				4	
KDX 220 R	**KDX 220A**	90/90 - 21 M/C	54 S TT	TKC 80	120/90 - 18 M/C	65 R TT	TKC 80	1,5 / 1,8	8,3	D21 / F18
		90/90 - 21 M/C	54 H TL	ContiGo!	120/90 - 18 M/C	65 H TL	ContiGo!	1,5 / 1,8	8,3	D21 / F18
KDX 220 SR		3.00 - 21 M/C	51 S TT	TKC 80	4.00 - 18 M/C	64 R TT	TKC 80	1,5 / 1,8	8,3	D21 / F18
		3.00 - 21 M/C	51 H TL	ContiGo!	4.00 - 18 M/C	64 H TL	ContiGo!	1,5 / 1,8	8,3	D21 / F18
Balius 250		110/70 - 17 M/C			140/70 - 17 M/C				4	
D-Tracker 250		110/70 - 17 M/C	57 H TL	ContiGo!	130/70 - 17 M/C	62 H TL	ContiGo!		3	
EL 250 / E	**EL 250B**	110/80 - 17 M/C	57 H TL	Avenue	140/90 - 15 M/C	70 S TT	Milestone CM 2	2,0 / 2,3	8,3	D/E17 / F15
	(Ausf.B,D,E)	110/80 - 17 M/C	57 H TL	Avenue	140/90 - 15 M/C	70 S TT	TKH 24	2,0 / 2,3	8,3	D/E17 / F15
Eliminator 250 V		120/80 - 17 M/C			160/80 - 15 M/C				4	
Estrella 250 / RS	**BJ 250A**	90/90 - 18 M/C			110/90 - 17 M/C				4	
GPX 250		100/80 - 16 M/C			130/80 - 16 M/C				4	
GPZ 250	**KZ 250A (Ausf.C)**	90/90 - 18 M/C			110/80 - 18 M/C				4	
KDX 250 SR		3.00 - 21 M/C	51 S TT	TKC 80	4.00 - 18 M/C	64 R TT	TKC 80	1,5 / 1,8	8,3	D21 / F18
		3.00 - 21 M/C	51 H TL	ContiGo!	4.00 - 18 M/C	64 H TL	ContiGo!	1,5 / 1,8	8,3	D21 / F18
KH 250	**KH 250B**	3.25 - 18 M/C			3.50 - 18 M/C				4	
KL 250 -'79	**KL 250A**	3.00 - 21 M/C	51 S TT	TKC 80	4.00 - 18 M/C	64 R TT	TKC 80	1,5 / 1,8	8,3	D21 / F18
		3.00 - 21 M/C	51 H TL	ContiGo!	4.00 - 18 M/C	64 H TL	ContiGo!	1,5 / 1,8	8,3	D21 / F18
KL 250 '80-'85	**KL 250A**	3.00 - 21 M/C			4.60 - 17 M/C				4	
KL 250 Super Sherpa		2.75 - 21 M/C	52 S TT	TKC 80	4.10 - 18 M/C	66 P TT	TKC 80	1,5 / 1,8	1,8	C21 / E18
		2.75 - 21 M/C	45 S TT	ContiEscape	4.10 - 18 M/C	60 S TT	ContiEscape	1,5 / 1,8	1,8	C21 / E18
KLE 250		3.00 - 21 M/C			120/80 - 17 M/C				4	
KLR 250	**KL 250D**	3.00 - 21 M/C			4.60 - 17 M/C				4	
KLX 250	**LX 250E / G KLX 250**	3.00 - 21 M/C	51 S TT	TKC 80	4.00 - 18 M/C	64 R TT	TKC 80	1,5 / 1,8	8,3	D21 / F18
		3.00 - 21 M/C	51 H TL	ContiGo!	4.00 - 18 M/C	64 H TL	ContiGo!	1,5 / 1,8	8,3	D21 / F18
KLX 250 ES / SR		3.00 - 21 M/C	51 S TT	TKC 80	4.00 - 18 M/C	64 R TT	TKC 80	1,5 / 1,8	8,3	D21 / F18
		3.00 - 21 M/C	51 H TL	ContiGo!	4.00 - 18 M/C	64 H TL	ContiGo!	1,5 / 1,8	8,3	D21 / F18
KLX 250 R		90/90 - 21 M/C	54 S TT	TKC 80	120/90 - 18 M/C	65 R TT	TKC 80	1,5 / 1,8	8,3	D21 / F18
		90/90 - 21 M/C	54 H TL	ContiGo!	120/90 - 18 M/C	65 H TL	ContiGo!	1,5 / 1,8	8,3	D21 / F18
KR 250 S		100/90 - 16 M/C			110/80 - 18 M/C				4	
KR1 250		100/70 HR 17 M/C			130/60 HR 18 M/C				4	
KR1-S 250		110/70 ZR 17 M/C			140/60 ZR 18 M/C				4	
Ninja 250 R		110/70 - 17 M/C	54 H TL	ContiGo!	130/70 - 17 M/C	62 H TL	ContiGo!	2,3 / 2,5	3	
TR 250		90/90 - 19 M/C			110/90 - 18 M/C				4	
Z 250	**KZ 250A (Ausf.A)**	3.00 - 18 M/C			3.50 - 18 M/C				4	

Bitte Erklärungen zu den Tabellen auf Seite 30 sowie Fußnoten auf Seite 192 beachten.

Please consider explanations on page 30 and remarks on page 192.

Veuillez tenir compte des explications de la page 30 et des remarques de la page 192.

◁ Kawasaki ▷

Modell Model Modèle	Typ Type Type	Vorderrad / Front wheel / Roue avant Größe Size Dimension	Index Index Indice	Profil Pattern Profil	Hinterrad / Rear wheel / Roue arrière Größe Size Dimension	Index Index Indice	Profil Pattern Profil	Luftdru. v/h Pressure f/r Pression av/ar (bar)	Fußnoten Remarks Notices	Schlauch Tube Chambre à air
		3.25 - 18 M/C			4.00 - 18 M/C				4	
Z 250 C	**KZ 250C**	2.75 - 18 M/C			120/90 - 16 M/C				4	
Z 250 LTD	**KZ 250C (Ausf.G)**	2.75 - 18 M/C			120/90 - 16 M/C				4	
Z 250 LTD	**KZ 250C**	3.00 - 19 M/C			120/90 - 16 M/C				4	
Z 250 J	**KZ 250A (Ausf.J)**	3.00 - 18 M/C			3.50 - 18 M/C				4	
ZXR 250 / R '89-		110/70 ZR 17 M/C			140/60 ZR 18 M/C				4	
ZZ-R 250		100/80 - 17 M/C			140/70 - 17 M/C				4	
EL 252 '96-	**EL 250F**	110/80 - 17 M/C	57 H TL	Avenue	140/90 - 15 M/C	70 S TT	Milestone CM 2	2,0 / 2,3	8,3	D/E17 / F15
		110/80 - 17 M/C	57 H TL	Avenue	140/90 - 15 M/C	70 S TT	TKH 24	2,0 / 2,3	8,3	D/E17 / F15
KLX 300 R	**KLX 300A**	90/90 - 21 M/C	54 S TT	TKC 80	120/90 - 18 M/C	65 R TT	TKC 80	1,5 / 1,8	8,3	D21 / F18
		90/90 - 21 M/C	54 H TL	ContiGo!	120/90 - 18 M/C	65 H TL	ContiGo!	1,5 / 1,8	8,3	D21 / F18
GPZ 305 Belt Drive	**EX 305A (Ausf.A/B)**	90/90 - 18 M/C			110/80 - 18 M/C				4	
Eliminator 400		100/90 - 18 M/C	56 H TL	TKV 11	150/90 - 15 M/C	80 H TL	TK 17	2,25 / 2,5	8,3	E18 / G15
EX-4		110/70 - 17 M/C	54 H TL	ContiGo!	130/70 - 17 M/C	62 H TL	ContiGo!	2,3 / 2,5	3	
FX 400 R		100/90 - 16 M/C	54 V TL	TKV 11	130/90 - 16 M/C	67 V TL	TKV 12	2,25 / 2,5	3	
GPX 400 R		100/90 - 16 M/C	54 V TL	TKV 11	130/90 - 16 M/C	67 V TL	TKV 12	2,25 / 2,5	3	
GPZ 400 F	**KZ 400J (Ausf.ZX)**	100/90 - 18 M/C	56 H TL	TKV 11	110/90 - 18 M/C	61 H TL	TKV 12	2,0 / 2,5	1	
		100/90 - 18 M/C	56 H TL	ContiGo!	110/90 - 18 M/C	61 H TL	ContiGo!	2,0 / 2,5	1	
GPZ 400 R		100/90 - 16 M/C	54 V TL	TKV 11	130/90 - 16 M/C	67 V TL	TKV 12	2,25 / 2,5	3	
GPZ 400 S		100/90 - 16 M/C			120/90 - 16 M/C				4	
KH 400	**S3F**	3.25 - 18 M/C			3.50 - 18 M/C				4	
KLE 400		90/90 - 21 M/C	54 S TT	ContiEscape	130/80 - 17 M/C	65 S TT	ContiEscape	1,5 / 2,3	8,3	D21 / F17
		90/90 - 21 M/C	54 S TT	TKC 80	130/80 - 17 M/C	65 S TT	TKC 80	1,5 / 2,3	8,3	D21 / F17
		90/90 - 21 M/C	54 H TL	TK 16	130/80 - 17 M/C	65 H TL	Avenue	1,5 / 2,3	8,3	D21 / F17
		90/90 - 21 M/C	54 H TL	ContiGo!	130/80 - 17 M/C	65 H TL	ContiGo!	1,5 / 2,3	8,3	D21 / F17
		90/90 - 21 M/C	54 H TL	ContiTrailAttack	130/80 R 17 M/C	65 H TL	ContiTrailAttack	1,5 / 2,3	8,3	D21 / F17
Vulcan 400 -'93		100/90 - 19 M/C	57 H TL	TKH 23	140/90 - 15 M/C	70 H TL	TKH 24	1,9 / 2,0	3	
		100/90 - 19 M/C	57 H TL	Milestone CM 1	140/90 - 15 M/C	70 H TL	Milestone CM 2	1,9 / 2,0	3	
Vulcan 400 '94		100/90 - 19 M/C	57 H TL	TKH 23	140/90 - 15 M/C	70 H TL	TKH 24	2,0 / 2,3	8,3	D19 / F15
		100/90 - 19 M/C	57 H TL	Milestone CM 1	140/90 - 15 M/C	70 H TL	Milestone CM 2	2,0 / 2,3	8,3	D19 / F15
Vulcan 400 '95-		80/90 - 21 M/C	48 H TL	Milestone CM 1	140/90 - 16 M/C	71 H TL	Milestone CM 2	2,2 / 2,5	8,3	C21 / F/G16
		90/90 - 21 M/C	54 H TL	TK 16	140/90 - 16 M/C	77 H TL	TK 17	2,2 / 2,5	8,3	D21 / F/G16
Vulcan Classic 400		130/90 - 16 M/C	73 H TL	TK 16	140/90 - 16 M/C	77 H TL	TK 17	2,2 / 2,5	8,3	F/G16
		130/90 - 16 M/C	67 H TL	Milestone CM 1	140/90 - 16 M/C	71 H TL	Milestone CM 2	2,2 / 2,5	3,8,23	F/G16
Vulcan Drifter 400		130/90 - 16 M/C	67 H TL	Milestone CM 1	140/90 - 16 M/C	71 H TL	Milestone CM 2	2,2 / 2,5	3,8,23	F/G16
		130/90 - 16 M/C	73 H TL	TK 16	140/90 - 16 M/C	77 H TL	TK 17	2,2 / 2,5	8,3	F/G16
Xanthus 400		110/70 ZR 17 M/C	54 W TL	ContiForce	160/60 ZR 17 M/C	69 W TL	ContiForce	2,3 / 2,7	3	
		110/70 ZR 17 M/C	54 W TL	ContiRoadAttack	160/60 ZR 17 M/C	(69 W) TL	ContiRoadAttack	2,3 / 2,7	3	
		110/70 ZR 17 M/C	(54 W) TL	ContiSportAttack	160/60 ZR 17 M/C	(69 W) TL	ContiSportAttack	2,3 / 2,7	3	
Z 400 B / G	**K4**	3.00 - 18 M/C			3.50 - 18 M/C				4	
		3.25 - 18 M/C			4.00 - 18 M/C				4	
Z 400 D	**K4**	3.25 - 18 M/C			3.50 - 18 M/C				4	
Z 400 J	**KZ 400 J, J**	3.25 - 19 M/C	54 H TL	ContiGo!	4.00 - 18 M/C	64 H TL	ContiGo!	2,0 / 2,2	3	
Zephyr 400 -'96		110/80 - 17 M/C	57 V TL	TKV 11	150/70 - 18 M/C	70 V TL	TKV 12	2,0 / 2,3	3	
		110/80 - 17 M/C	57 H TL	ContiGo!	150/70 - 18 M/C	70 V TL	ContiGo!	2,0 / 2,3	3	
Zephyr X 400 '97-		120/70 ZR 17 M/C	(58 W) TL	ContiForce	150/70 ZR 17 M/C	69 W TL	ContiForce	2,3 / 2,7	3	
		120/70 ZR 17 M/C	(58 W) TL	ContiRoadAttack	150/70 ZR 17 M/C	69 W TL	ContiRoadAttack	2,3 / 2,7	3	
ZRX 400 -'97		110/80 - 17 M/C	57 V TL	TKV 11	150/70 - 18 M/C	70 V TL	TKV 12	2,0 / 2,5	3	
		110/80 - 17 M/C	57 H TL	ContiGo!	150/70 - 18 M/C	70 V TL	ContiGo!	2,0 / 2,5	3	
ZRX II -'97		110/80 - 17 M/C	57 V TL	TKV 11	150/70 - 18 M/C	70 V TL	TKV 12	2,0 / 2,5	3	
		110/80 - 17 M/C	57 H TL	ContiGo!	150/70 - 18 M/C	70 V TL	ContiGo!	2,0 / 2,5	3	
ZRX 400 / ZRX II '98-		110/70 ZR 17 M/C			150/60 ZR 18 M/C				4	
ZX-4		110/70 ZR 17 M/C			140/60 ZR 18 M/C				4	
ZXR 400	**ZX 400L**	120/60 ZR 17 M/C	55 W TL	ContiForce	160/60 ZR 17 M/C	69 W TL	ContiForce	2,25 / 2,5	2	
		120/60 ZR 17 M/C	(55 W) TL	ContiMotion	160/60 ZR 17 M/C	(69 W) TL	ContiMotion	2,25 / 2,5	3	
		120/60 ZR 17 M/C	(55 W) TL	ContiRoadAttack	160/60 ZR 17 M/C	(69 W) TL	ContiRoadAttack	2,25 / 2,5	3	
		120/60 ZR 17 M/C	(55 W) TL	ContiSportAttack	160/60 ZR 17 M/C	(69 W) TL	ContiSportAttack	2,25 / 2,5	3	
Z 440	**KZ 440A (C)**	3.00 - 18 M/C			3.50 - 18 M/C				4	
Z 440 LTD Belt Drive	**KZ 440A (A)**	3.25 - 19 M/C	54 H TL	ContiGo!	130/90 - 16 M/C	67 H TL	ContiGo!	2,0 / 2,3	3	
Z 440 H	**KZ 440H**	3.00 - 19 M/C			3.50 - 18 M/C				4	
		3.25 - 19 M/C			3.50 - 18 M/C				4	
LTD 450	**EN 450A**	100/90 - 19 M/C	57 H TL	Milestone CM 1	140/90 - 15 M/C	70 H TL	Milestone CM 2	2,0 / 2,3	1	
		100/90 - 19 M/C	57 H TL	TKH 23	140/90 - 15 M/C	70 H TL	TKH 24	2,0 / 2,3	1	
ER-5 Twister	**ER 500A (A/B)**	110/70 - 17 M/C	54 H TL	ContiGo!	130/70 - 17 M/C	62 H TL	ContiGo!	2,3 / 2,5	3	
ER-5 Twister	**ER 500A (C/D)**	110/70 - 17 M/C	54 H TL	ContiGo!	130/70 - 17 M/C	62 H TL	ContiGo!	2,3 / 2,5	3	

Bereifungsstandards / Standard fitments / Caractéristiques techniques

Bitte Erklärungen zu den Tabellen auf Seite 30 sowie Fußnoten auf Seite 192 beachten.

Please consider explanations on page 30 and remarks on page 192.

Veuillez tenir compte des explications de la page 30 et des remarques de la page 192.

▵ Kawasaki ▿

Modell Model Modèle	Typ Type Type	Vorderrad / Front wheel / Roue avant Größe Size Dimension	Index Index Indice	Profil Pattern Profil	Hinterrad / Rear wheel / Roue arrière Größe Size Dimension	Index Index Indice	Profil Pattern Profil	Luftdru. v/h Pressure f/r Pression av/ar (bar)	Fußnoten Remarks Notices	Schlauch Tube Chambre à air
EN 500 -'93	**EN 500A**	100/90 - 19 M/C	57 H TL	TKH 23	140/90 - 15 M/C	70 H TL	TKH 24	1,9 / 2,0	2,8,18	D19 / F15
		100/90 - 19 M/C	57 H TL	Milestone CM 1	140/90 - 15 M/C	70 H TL	Milestone CM 2	1,9 / 2,0	3,8,18	D19 / F15
EN 500 '94-'95	**EN 500B**	100/90 - 19 M/C	57 H TL	TKH 23	140/90 - 15 M/C	70 H TL	TKH 24	2,0 / 2,3	2,8,18	D19 / F15
		100/90 - 19 M/C	57 H TL	Milestone CM 1	140/90 - 15 M/C	70 H TL	Milestone CM 2	2,0 / 2,3	3,8,18	D19 / F15
EN 500 '96-'99	**EN 500C**	100/90 - 19 M/C	57 H TL	TKH 23	140/90 - 15 M/C	70 H TL	TKH 24	2,0 / 2,3	3,8,18	D19 / F15
		100/90 - 19 M/C	57 H TL	Milestone CM 1	140/90 - 15 M/C	70 H TL	Milestone CM 2	2,0 / 2,3	3,8,18	D19 / F15
EN 500 '00-	**EN 500C**	100/90 - 19 M/C	57 H TL	TKH 23	140/90 - 15 M/C	70 H TL	TKH 24	2,0 / 2,3	8,3	D19 / F15
		100/90 - 19 M/C	57 H TL	Milestone CM 1	140/90 - 15 M/C	70 H TL	Milestone CM 2	2,0 / 2,3	8,3	D19 / F15
Ninja 500 R '94-	**EX 500D (E)**	110/70 - 17 M/C	54 H TL	ContiGo!	130/70 - 17 M/C	62 H TL	ContiGo!	2,3 / 2,5	3	
GPZ 500 S -'93	**EX 500A (A/B)**	100/90 - 16 M/C	54 V TL	TKV 11	130/90 - 16 M/C	67 V TL	TKV 12	2,1 / 2,3	3,18	
GPZ 500 S '94-	**EX 500D (E)**	110/70 - 17 M/C	54 H TL	ContiGo!	130/70 - 17 M/C	62 H TL	ContiGo!	2,3 / 2,5	3	
KH 500		3.25 - 19 M/C	54 H TL	RB 2	4.00 - 18 M/C	64 H TL	K 112	2,1 / 2,5	8,3	D19 / F18
		3.25 - 19 M/C	54 H TL	ContiGo!	4.00 - 18 M/C	64 H TL	ContiGo!	2,1 / 2,5	8,3	D19 / F18
KLE 500	**LE 500A**	90/90 - 21 M/C	54 S TT	ContiEscape	130/80 - 17 M/C	65 S TT	ContiEscape	1,5 / 2,3	3,8,18	D21 / F17
		90/90 - 21 M/C	54 S TT	TKC 80	130/80 - 17 M/C	65 S TT	TKC 80	1,5 / 2,3	3,8,18	D21 / F17
		90/90 - 21 M/C	54 H TL	TK 16	130/80 - 17 M/C	65 H TL	Avenue	1,5 / 2,3	3,8,18	D21 / F17
		90/90 - 21 M/C	54 H TL	ContiGo!	130/80 - 17 M/C	65 H TL	ContiGo!	1,5 / 2,3	3,8,18	D21 / F17
		90/90 - 21 M/C	54 H TL	ContiTrailAttack	130/80 R 17 M/C	65 H TL	ContiTrailAttack	1,5 / 2,3	3,8,18	D21 / F17
Z 500	**KZ 500 B**	3.25 - 19 M/C	54 H TL	ContiGo!	4.00 - 18 M/C	64 H TL	ContiGo!	2,1 / 2,5	3	
GPZ 550 (ZX 550 A)	**KZ 550B (H)**	100/90 - 18 M/C	56 H TL	TKV 11	110/90 - 18 M/C	61 H TL	TKV 12	2,0 / 2,3	3	
		100/90 - 18 M/C	56 H TL	ContiGo!	110/90 - 18 M/C	61 H TL	ContiGo!	2,1 / 2,5	3	
GT 550	**KZ 550B (G) / Z 550G**	100/90 - 19 M/C	57 H TL	TKV 11	120/90 - 18 M/C	65 H TL	TKV 12	2,0 / 2,2	1	
		100/90 - 19 M/C	63 H TL	TK 16	120/90 - 18 M/C	71 H TL	TK 17	2,0 / 2,2	1	
		100/90 - 19 M/C	57 H TL	ContiGo!	120/90 - 18 M/C	65 H TL	ContiGo!	2,0 / 2,3	2	
Z 550	**KZ 550B (B)**	3.25 - 19 M/C	54 H TL	RB 2	4.00 - 18 M/C	64 H TL	K 112	2,0 / 2,5	3	
		3.25 - 19 M/C	54 H TL	ContiGo!	4.00 - 18 M/C	64 H TL	ContiGo!	2,0 / 2,5	3	
Z 550 D	**KZ 550B (D)**	3.25 - 19 M/C	54 H TL	RB 2	4.00 - 18 M/C	64 H TL	K 112	2,0 / 2,5	3	
		3.25 - 19 M/C	54 H TL	ContiGo!	4.00 - 18 M/C	64 H TL	ContiGo!	2,0 / 2,5	3	
Z 550 F	**KZ 550B (A)**	3.25 - 19 M/C	54 H TL	RB 2	4.00 - 18 M/C	64 H TL	K 112	2,0 / 2,5	3	
		3.25 - 19 M/C	54 H TL	ContiGo!	4.00 - 18 M/C	64 H TL	ContiGo!	2,0 / 2,5	3	
Z 550 GP	**KZ 550B (H)**	3.25 - 19 M/C	54 H TL	RB 2	4.00 - 18 M/C	64 H TL	K 112	2,0 / 2,5	1	
		3.25 - 19 M/C	54 H TL	ContiGo!	4.00 - 18 M/C	64 H TL	ContiGo!	2,0 / 2,5	1	
Z 550 LTD	**KZ 550B (C)**	3.25 - 19 M/C	54 H TL	ContiGo!	130/90 - 16 M/C	67 H TL	ContiGo!	2,0 / 2,5	3	
Zephyr 550	**ZR 550B**	110/80 - 17 M/C	57 V TL	TKV 11	150/70 - 18 M/C	70 V TL	TKV 12	2,0 / 2,3	3	
		110/80 - 17 M/C	57 H TL	ContiGo!	150/70 - 18 M/C	70 V TL	ContiGo!	2,0 / 2,3	3	
Eliminator 600	**ZL 600B**	100/90 - 18 M/C	56 H TL	TKV 11	150/90 - 15 M/C	80 H TL	TK 17	2,25 / 2,5	8,3	E18 / G15
GPZ 600 R	**ZX 600A**	120/80 - 16 M/C	60 V TL	TKV 11	150/80 - 16 M/C	71 V TL	TKV 12	2,4 / 2,8	3	
GPX 600 R	**ZX 600A (C)**	120/80 - 16 M/C	60 V TL	TKV 11	150/80 - 16 M/C	71 V TL	TKV 12	2,25 / 2,5	3	
KL 600		90/90 - 21 M/C	54 S TT	ContiEscape	130/80 - 17 M/C	65 S TT	ContiEscape	1,8 / 2,2	8,3	D21 / F17
		90/90 - 21 M/C	54 S TT	TKC 80	130/80 - 17 M/C	65 S TT	TKC 80	1,8 / 2,2	8,3	D21 / F17
		90/90 - 21 M/C	54 H TL	TK 16	130/80 - 17 M/C	65 H TL	Avenue	1,8 / 2,2	8,3	D21 / F17
		90/90 - 21 M/C	54 H TL	ContiGo!	130/80 - 17 M/C	65 H TL	ContiGo!	1,8 / 2,2	8,3	D21 / F17
		90/90 - 21 M/C	54 H TL	ContiTrailAttack	130/80 R 17 M/C	65 H TL	ContiTrailAttack	1,8 / 2,2	8,3	D21 / F17
KLR 600	**KL 600A (Ausf.A)**	3.00 - 21 M/C	51 S TT	TKC 80	5.10 - 17 M/C	67 S TT	TKC 80	1,8 / 2,2	8,3	D21 / F17
		90/90 - 21 M/C	54 S TT	ContiEscape	130/80 - 17 M/C	65 S TT	ContiEscape	1,8 / 2,2	8,3	D21 / F17
		90/90 - 21 M/C	54 S TT	TKC 80	130/80 - 17 M/C	65 S TT	TKC 80	1,8 / 2,2	8,3	D21 / F17
		90/90 - 21 M/C	54 H TL	TK 16	130/80 - 17 M/C	65 H TL	Avenue	1,8 / 2,2	8,3	D21 / F17
		90/90 - 21 M/C	54 H TL	ContiGo!	130/80 - 17 M/C	65 H TL	ContiGo!	1,8 / 2,2	8,3	D21 / F17
		90/90 - 21 M/C	54 H TL	ContiTrailAttack	130/80 R 17 M/C	65 H TL	ContiTrailAttack	1,8 / 2,2	8,3	D21 / F17
KLR 600 E	**KL 600A (Ausf.B)**	90/90 - 21 M/C	54 S TT	ContiEscape	130/80 - 17 M/C	65 S TT	ContiEscape	1,8 / 2,2	8,3	D21 / F17
		90/90 - 21 M/C	54 S TT	TKC 80	130/80 - 17 M/C	65 S TT	TKC 80	1,8 / 2,2	8,3	D21 / F17
		90/90 - 21 M/C	54 H TL	TK 16	130/80 - 17 M/C	65 H TL	Avenue	1,8 / 2,2	8,3	D21 / F17
		90/90 - 21 M/C	54 H TL	ContiGo!	130/80 - 17 M/C	65 H TL	ContiGo!	1,8 / 2,2	8,3	D21 / F17
		90/90 - 21 M/C	54 H TL	ContiTrailAttack	130/80 R 17 M/C	65 H TL	ContiTrailAttack	1,8 / 2,2	8,3	D21 / F17
ZL 600	**ZL 600A**	100/90 - 18 M/C	56 H TL	TKV 11	150/90 - 15 M/C	80 H TL	TK 17	2,0 / 2,3	3	
ZX-6R Ninja '95-'97	**ZX 600F**	120/60 ZR 17 M/C	55 W TL	ContiForce	160/60 ZR 17 M/C	69 W TL	ContiForce	2,5 / 2,9	2	
		120/60 ZR 17 M/C	(55 W) TL	ContiMotion	160/60 ZR 17 M/C	(69 W) TL	ContiMotion	2,5 / 2,9	3	
		120/60 ZR 17 M/C	(55 W) TL	ContiRoadAttack	160/60 ZR 17 M/C	(69 W) TL	ContiRoadAttack	2,5 / 2,9	3	
		120/60 ZR 17 M/C	(55 W) TL	ContiSportAttack	160/60 ZR 17 M/C	(69 W) TL	ContiSportAttack	2,5 / 2,9	3	
ZX-6R Ninja '98-'99	**ZX 600G**	120/60 ZR 17 M/C	55 W TL	ContiForce	170/60 ZR 17 M/C	(72 W) TL	ContiForce	2,5 / 2,9	2	
		120/60 ZR 17 M/C	(55 W) TL	ContiRoadAttack	170/60 ZR 17 M/C	(72 W) TL	ContiRoadAttack	2,5 / 2,9	2	
ZX-6R Ninja '00-'01	**ZX 600J**	120/65 ZR 17 M/C			180/55 ZR 17 M/C				4	
		120/60 ZR 17 M/C	55 W TL	ContiForce	180/55 ZR 17 M/C	(73 W) TL	ContiForce	2,5 / 2,9	3	
		120/60 ZR 17 M/C	55 W TL	ContiForce	180/55 ZR 17 M/C	(73 W) TL	ContiForce Max	2,5 / 2,9	3	
		120/60 ZR 17 M/C	(55 W) TL	ContiMotion	180/55 ZR 17 M/C	(73 W) TL	ContiMotion	2,5 / 2,9	3	

Bitte Erklärungen zu den Tabellen auf Seite 30 sowie Fußnoten auf Seite 192 beachten.

Please consider explanations on page 30 and remarks on page 192.

Veuillez tenir compte des explications de la page 30 et des remarques de la page 192.

◁ Kawasaki ▷

Modell Model Modèle	Typ Type Type	Vorderrad / Front wheel / Roue avant Größe Size Dimension	Index Index Indice	Profil Pattern Profil	Hinterrad / Rear wheel / Roue arrière Größe Size Dimension	Index Index Indice	Profil Pattern Profil	Luftdru. v/h Pressure f/r Pression av/ar (bar)	Fußnoten Remarks Notices	Schlauch Tube Chambre à air
		120/60 ZR 17 M/C	(55 W) TL	ContiRoadAttack	180/55 ZR 17 M/C	(73 W) TL	ContiRoadAttack	2,5 / 2,9	3	
		120/60 ZR 17 M/C	(55 W) TL	ContiSportAttack	180/55 ZR 17 M/C	(73 W) TL	ContiSportAttack	2,5 / 2,9	3	
ZX-6R Ninja '02	**ZX 636A**	120/65 ZR 17 M/C			180/55 ZR 17 M/C				4	
		120/60 ZR 17 M/C	55 W TL	ContiForce	180/55 ZR 17 M/C	(73 W) TL	ContiForce	2,5 / 2,9	3	
		120/60 ZR 17 M/C	55 W TL	ContiForce	180/55 ZR 17 M/C	(73 W) TL	ContiForce Max	2,5 / 2,9	3	
		120/60 ZR 17 M/C	(55 W) TL	ContiMotion	180/55 ZR 17 M/C	(73 W) TL	ContiMotion	2,5 / 2,9	3	
		120/60 ZR 17 M/C	(55 W) TL	ContiRoadAttack	180/55 ZR 17 M/C	(73 W) TL	ContiRoadAttack	2,5 / 2,9	3	
		120/60 ZR 17 M/C	(55 W) TL	ContiSportAttack	180/55 ZR 17 M/C	(73 W) TL	ContiSportAttack	2,5 / 2,9	3	
ZX-6R Ninja '03-'04	**ZX 636B**	120/65 ZR 17 M/C			180/55 ZR 17 M/C				4	
		120/60 ZR 17 M/C	55 W TL	ContiForce	180/55 ZR 17 M/C	(73 W) TL	ContiForce	2,5 / 2,9	3	
		120/60 ZR 17 M/C	55 W TL	ContiForce	180/55 ZR 17 M/C	(73 W) TL	ContiForce Max	2,5 / 2,9	3	
		120/60 ZR 17 M/C	(55 W) TL	ContiMotion	180/55 ZR 17 M/C	(73 W) TL	ContiMotion	2,5 / 2,9	3	
		120/60 ZR 17 M/C	(55 W) TL	ContiSportAttack	180/55 ZR 17 M/C	(73 W) TL	ContiSportAttack	2,5 / 2,9	3	
ZX-6R Ninja '05-'06	**ZX 636C**	120/65 ZR 17 M/C			180/55 ZR 17 M/C				4	
ZX-6RR '04	**ZX 600K**	120/65 ZR 17 M/C			180/55 ZR 17 M/C				4	
ZX-6RR '05-'06	**ZX 600N**	120/65 ZR 17 M/C			180/55 ZR 17 M/C				4	
ZX-6R Ninja '07-	**ZX 600P**	120/70 ZR 17 M/C	(58 W) TL	ContiForce	180/55 ZR 17 M/C	(73 W) TL	ContiForce	2,5 / 2,9	3	
		120/70 ZR 17 M/C	(58 W) TL	ContiForce Max	180/55 ZR 17 M/C	(73 W) TL	ContiForce Max	2,5 / 2,9	3	
		120/70 ZR 17 M/C	(58 W) TL	ContiMotion	180/55 ZR 17 M/C	(73 W) TL	ContiMotion	2,5 / 2,9	3	
		120/70 ZR 17 M/C	(58 W) TL	ContiRoadAttack Z	180/55 ZR 17 M/C	(73 W) TL	ContiRoadAttack	2,5 / 2,9	2	
		120/70 ZR 17 M/C	(58 W) TL	ContiSportAttack	180/55 ZR 17 M/C	(73 W) TL	ContiSportAttack	2,5 / 2,9	2	
		120/70 ZR 17 M/C	(58 W) TL	ContiRaceAttack Street	180/55 ZR 17 M/C	(73 W) TL	ContiRaceAttack Street	2,5 / 2,9	2,21	
ZZ-R 600 '90-'92	**ZX 600D**	120/60 ZR 17 M/C	55 W TL	ContiForce	160/60 ZR 17 M/C	69 W TL	ContiForce	2,5 / 2,9	2	
		120/60 ZR 17 M/C	(55 W) TL	ContiMotion	160/60 ZR 17 M/C	(69 W) TL	ContiMotion	2,5 / 2,9	3	
		120/60 ZR 17 M/C	(55 W) TL	ContiRoadAttack	160/60 ZR 17 M/C	(69 W) TL	ContiRoadAttack	2,5 / 2,9	2	
		120/60 ZR 17 M/C	(55 W) TL	ContiSportAttack	160/60 ZR 17 M/C	(69 W) TL	ContiSportAttack	2,5 / 2,9	2	
ZZ-R 600 '93-	**ZX 600E**	120/60 ZR 17 M/C	55 W TL	ContiForce	160/60 ZR 17 M/C	69 W TL	ContiForce	2,5 / 2,9	3	
		120/60 ZR 17 M/C	(55 W) TL	ContiMotion	160/60 ZR 17 M/C	(69 W) TL	ContiMotion	2,5 / 2,9	3	
		120/60 ZR 17 M/C	(55 W) TL	ContiRoadAttack	160/60 ZR 17 M/C	(69 W) TL	ContiRoadAttack	2,5 / 2,9	3	
		120/60 ZR 17 M/C	(55 W) TL	ContiSportAttack	160/60 ZR 17 M/C	(69 W) TL	ContiSportAttack	2,5 / 2,9	2	
ER-6 n	**ER650 A/B**	120/70 ZR 17 M/C	(58 W) TL	ContiForce	160/60 ZR 17 M/C	69 W TL	ContiForce	2,5 / 2,9	3	
		120/70 ZR 17 M/C	(58 W) TL	ContiMotion	160/60 ZR 17 M/C	(69 W) TL	ContiMotion	2,5 / 2,9	2	
		120/70 ZR 17 M/C	(58 W) TL	ContiRoadAttack Z	160/60 ZR 17 M/C	(69 W) TL	ContiRoadAttack	2,5 / 2,9	2	
		120/70 ZR 17 M/C	(58 W) TL	ContiSportAttack	160/60 ZR 17 M/C	(69 W) TL	ContiSportAttack	2,5 / 2,9	2	
		120/70 ZR 17 M/C	(58 W) TL	ContiRaceAttack Street	160/60 ZR 17 M/C	(69 W) TL	ContiRaceAttack Street	2,5 / 2,9	3,21	
ER-6 f	**EX650 A/B**	120/70 ZR 17 M/C	(58 W) TL	ContiForce	160/60 ZR 17 M/C	69 W TL	ContiForce	2,5 / 2,9	3	
		120/70 ZR 17 M/C	(58 W) TL	ContiMotion	160/60 ZR 17 M/C	(69 W) TL	ContiMotion	2,5 / 2,9	2	
		120/70 ZR 17 M/C	(58 W) TL	ContiRoadAttack Z	160/60 ZR 17 M/C	(69 W) TL	ContiRoadAttack	2,5 / 2,9	2	
		120/70 ZR 17 M/C	(58 W) TL	ContiSportAttack	160/60 ZR 17 M/C	(69 W) TL	ContiSportAttack	2,5 / 2,9	2	
		120/70 ZR 17 M/C	(58 W) TL	ContiRaceAttack Street	160/60 ZR 17 M/C	(69 W) TL	ContiRaceAttack Street	2,5 / 2,9	3,21	
Versys	**LE650A**	120/70 ZR 17 M/C	(58 W) TL	ContiForce	160/60 ZR 17 M/C	69 W TL	ContiForce	2,5 / 2,9	3	
		120/70 ZR 17 M/C	(58 W) TL	ContiMotion	160/60 ZR 17 M/C	(69 W) TL	ContiMotion	2,5 / 2,9	2	
		120/70 ZR 17 M/C	(58 W) TL	ContiRoadAttack Z	160/60 ZR 17 M/C	(69 W) TL	ContiRoadAttack	2,5 / 2,9	2	
		120/70 ZR 17 M/C	(58 W) TL	ContiSportAttack	160/60 ZR 17 M/C	(69 W) TL	ContiSportAttack	2,5 / 2,9	2	
		120/70 ZR 17 M/C	(58 W) TL	ContiRaceAttack Street	160/60 ZR 17 M/C	(69 W) TL	ContiRaceAttack Street	2,5 / 2,9	3,21	
KLR 650 Tengai	**KL 650A (A+B)**	90/90 - 21 M/C	54 S TT	ContiEscape	130/80 - 17 M/C	65 S TT	ContiEscape	1,8 / 2,2	3,8,18	D21 / F17
		90/90 - 21 M/C	54 S TT	TKC 80	130/80 - 17 M/C	65 S TT	TKC 80	1,8 / 2,2	3,8,18	D21 / F17
		90/90 - 21 M/C	54 H TL	TK 16	130/80 - 17 M/C	65 H TL	Avenue	1,8 / 2,2	3,8,18	D21 / F17
		90/90 - 21 M/C	54 H TL	ContiGo!	130/80 - 17 M/C	65 H TL	ContiGo!	1,8 / 2,2	3,8,18	D21 / F17
		90/90 - 21 M/C	54 H TL	ContiTrailAttack	130/80 R 17 M/C	65 H TL	ContiTrailAttack	1,8 / 2,2	3,8,18	D21 / F17
KLR 650 '95-	**KL 650C**	90/90 - 21 M/C	54 S TT	ContiEscape	120/90 - 17 M/C	64 S TT	ContiEscape	1,8 / 2,2	3,8,18	D21 / F17
		90/90 - 21 M/C	54 S TT	TKC 80	120/90 - 17 M/C	64 S TT	TKC 80	1,8 / 2,2	3,8,18	D21 / F17
KLX 650	**KLX 650C**	90/90 - 21 M/C	54 S TT	ContiEscape	130/80 - 17 M/C	65 S TT	ContiEscape	1,8 / 2,2	3,8,18	D21 / F17
		90/90 - 21 M/C	54 S TT	TKC 80	130/80 - 17 M/C	65 S TT	TKC 80	1,8 / 2,2	3,8,18	D21 / F17
		90/90 - 21 M/C	54 H TL	TK 16	130/80 - 17 M/C	65 H TL	Avenue	1,8 / 2,2	3,8,18	D21 / F17
		90/90 - 21 M/C	54 H TL	ContiGo!	130/80 - 17 M/C	65 H TL	ContiGo!	1,8 / 2,2	3,8,18	D21 / F17
		90/90 - 21 M/C	54 H TL	ContiTrailAttack	130/80 R 17 M/C	65 H TL	ContiTrailAttack	1,8 / 2,2	3,8,18	D21 / F17
W 650	**EJ 650A/C**	100/90 - 19 M/C	57 H TL	TKV 11	130/80 - 18 M/C	66 V TL	TKV 12	2,0 / 2,5	8,3	D19 / F18
		100/90 - 19 M/C	57 H TL	ContiGo!	130/80 - 18 M/C	66 V TL	ContiGo!	2,0 / 2,5	8,3	D19 / F18
Z 650	**KZ 650B (A)**	3.25 - 19 M/C	54 H TL	RB 2	4.00 - 18 M/C	64 H TL	K 112	2,0 / 2,5	1,8	D19 / F18
		3.25 - 19 M/C	54 H TL	ContiGo!	4.00 - 18 M/C	64 H TL	ContiGo!	2,0 / 2,5	1,8	D19 / F18
		100/90 - 19 M/C	57 H TL	TKV 11	120/90 - 18 M/C	65 H TL	TKV 12	2,0 / 2,5	1,8,9	D19 / F18
		100/90 - 19 M/C	63 H TL	TK 16	120/90 - 18 M/C	71 H TL	TK 17	2,0 / 2,5	1,8,9	D19 / F18
		100/90 - 19 M/C	57 H TL	ContiGo!	120/90 - 18 M/C	65 H TL	ContiGo!	2,0 / 2,5	1,8,9	D19 / F18
Z 650 C / F	**KZ 650B(B) (B+C)**	3.25 - 19 M/C	54 H TL	ContiGo!	4.00 - 18 M/C	64 H TL	ContiGo!	2,0 / 2,5	3	

Bitte Erklärungen zu den Tabellen auf Seite 30 sowie Fußnoten auf Seite 192 beachten.

Please consider explanations on page 30 and remarks on page 192.

Veuillez tenir compte des explications de la page 30 et des remarques de la page 192.

▵ Kawasaki ▿

Modell Model Modèle	Typ Type Type	Vorderrad / Front wheel / Roue avant Größe Size Dimension	Index Index Indice	Profil Pattern Profil	Hinterrad / Rear wheel / Roue arrière Größe Size Dimension	Index Index Indice	Profil Pattern Profil	Luftdru. v/h Pressure f/r Pression av/ar (bar)	Fußnoten Remarks Notices	Schlauch Tube Chambre à air
		3.25 - 19 M/C	54 H TL	ContiGo!	4.00 - 18 M/C	64 H TL	ContiGo!	2,0 / 2,5	3	
		3.25 - 19 M/C	54 H TL	RB 2	4.00 - 18 M/C	64 H TL	K 112	2,0 / 2,5	1	
		3.25 - 19 M/C	54 H TL	ContiGo!	4.00 - 18 M/C	64 H TL	ContiGo!	2,0 / 2,5	1	
		100/90 - 19 M/C	57 H TL	TKV 11	120/90 - 18 M/C	65 H TL	TKV 12	2,0 / 2,5	1,9	
		100/90 - 19 M/C	63 H TL	TK 16	120/90 - 18 M/C	71 H TL	TK 17	2,0 / 2,5	1,9	
		100/90 - 19 M/C	57 H TL	ContiGo!	120/90 - 18 M/C	65 H TL	ContiGo!	2,0 / 2,5	1,9	
Z 650 SR	**KZ 650D**	3.50 - 19 M/C	57 H TL	TK 22 RC	130/90 - 16 M/C	73 H TL	Milestone CM 2	2,0 / 2,5	1	
		3.50 - 19 M/C	57 H TL	TK 22 RC	130/90 - 16 M/C	73 H TL	TK 17	2,0 / 2,5	1	
		3.50 - 19 M/C	57 H TL	TK 22 RC	130/90 - 16 M/C	67 H TL	TKH 24	2,0 / 2,5	1	
		3.50 - 19 M/C	57 H TL	TK 22 RC	130/90 - 16 M/C	67 V TL	TKV 12	2,0 / 2,5	1	
		100/90 - 19 M/C	57 H TL	TKV 11	MT 90 - 16 T M/C	71 H TL	K 112	2,0 / 2,5	1,9	
		100/90 - 19 M/C	57 H TL	TKH 23	MT 90 - 16 T M/C	71 H TL	K 112	2,0 / 2,5	1,9	
		100/90 - 19 M/C	57 H TL	Milestone CM 1	MT 90 - 16 T M/C	71 H TL	K 112	2,0 / 2,5	1,9	
		100/90 - 19 M/C	63 H TL	TK 16	MT 90 - 16 T M/C	71 H TL	K 112	2,0 / 2,5	1,9	
GPX 750 R Ninja	**ZX 750F**	120/80 - 16 M/C	60 V TL	TKV 11	150/70 - 18 M/C	70 V TL	TKV 12	2,3 / 2,8	3	
		120/80 - 16 M/C	60 V TL	ContiGo!	150/70 - 18 M/C	70 V TL	ContiGo!	2,3 / 2,8	3	
GPZ 750	**KZ 750E (Ausf.A)**	110/90 - 18 M/C	61 H TL	ContiGo!	130/80 - 18 M/C	66 V TL	ContiGo!	2,2 / 2,8	3	
GPZ 750 (Fairing)	**KZ 750 E**	110/90 - 18 M/C	61 H TL	ContiGo!	130/80 - 18 M/C	66 V TL	ContiGo!	2,2 / 2,8	3	
GPZ 750 Turbo	**ZX 750 E**	110/90 - 18 M/C	61 H TL	ContiGo!	130/80 - 18 M/C	66 V TL	ContiGo!	2,2 / 2,8	3	
GPZ 750 R Ninja	**ZX 750 G**	120/80 - 16 M/C	60 V TL	TKV 11	130/80 - 18 M/C	66 V TL	TKV 12	2,5 / 2,9	2	
		120/80 - 16 M/C	60 V TL	TKV 11	150/70 - 18 M/C	70 V TL	TKV 12	2,5 / 2,9	3	
		120/80 - 16 M/C	60 V TL	ContiGo!	150/70 - 18 M/C	70 V TL	ContiGo!	2,5 / 2,9	3	
GT 750	**KZ 750E (Ausf.P)**	100/90 - 19 M/C	57 H TL	TKV 11	120/90 - 18 M/C	65 H TL	TKV 12	2,2 / 2,5	3	
	/ Z 750P	100/90 - 19 M/C	63 H TL	TK 16	120/90 - 18 M/C	71 H TL	TK 17	2,2 / 2,5	3	
		100/90 - 19 M/C	57 H TL	ContiGo!	120/90 - 18 M/C	65 H TL	ContiGo!	2,2 / 2,5	3	
H2-750 Mach IV		3.25 - 19 M/C	54 H TL	RB 2	4.00 - 18 M/C	64 H TL	K 112	2,1 / 2,5	8,3	D19 / F18
		3.25 - 19 M/C	54 H TL	ContiGo!	4.00 - 18 M/C	64 H TL	ContiGo!	2,1 / 2,5	8,3	D19 / F18
KZ 750 Spectre		3.25 - 19 M/C	54 H TL	ContiGo!	130/90 - 16 M/C	67 H TL	ContiGo!	2,3 / 2,5	3	
VN 750 (VZ 750)	**VN 750 A**	100/90 - 19 M/C	57 H TL	Milestone CM 1	150/90 - 15 M/C	80 H TL	Milestone CM 2	2,1 / 2,4	3	
		100/90 - 19 M/C	63 H TL	TK 16	150/90 - 15 M/C	80 H TL	TK 17	2,1 / 2,4	3	
		100/90 - 19 M/C	57 H TL	TKH 23	150/90 - 15 M/C	80 H TL	TK 17	2,1 / 2,4	3	
VN 750 (VZ 750) '93	**VN 750 A-D**	100/90 - 19 M/C	57 H TL	Milestone CM 1	150/90 - 15 M/C	80 H TL	Milestone CM 2	2,1 / 2,4	3	
		100/90 - 19 M/C	63 H TL	TK 16	150/90 - 15 M/C	80 H TL	TK 17	2,1 / 2,4	3	
		100/90 - 19 M/C	57 H TL	TKH 23	150/90 - 15 M/C	80 H TL	TK 17	2,1 / 2,4	3	
Vulcan 750		100/90 - 19 M/C	57 H TL	Milestone CM 1	150/90 - 15 M/C	80 H TL	Milestone CM 2	2,1 / 2,4	3	
		100/90 - 19 M/C	63 H TL	TK 16	150/90 - 15 M/C	80 H TL	TK 17	2,1 / 2,4	3	
		100/90 - 19 M/C	57 H TL	TKH 23	150/90 - 15 M/C	80 H TL	TK 17	2,1 / 2,4	3	
Z 750 / Z 750 ABS	**KZ 750E (Ausf.E)**	3.25 - 19 M/C	54 H TL	RB 2	4.00 - 18 M/C	64 H TL	K 112	2,2 / 2,5	1	
		100/90 - 19 M/C	57 H TL	TKV 11	120/90 - 18 M/C	65 H TL	TKV 12	2,2 / 2,5	3	
		100/90 - 19 M/C	63 H TL	TK 16	120/90 - 18 M/C	71 H TL	TK 17	2,2 / 2,5	3	
		100/90 - 19 M/C	57 H TL	ContiGo!	120/90 - 18 M/C	65 H TL	ContiGo!	2,2 / 2,5	3	
Z 750 B	**KZ 750B (Ausf.B)**	3.25 - 19 M/C	54 H TL	RB 2	4.00 - 18 M/C	64 H TL	K 112	2,2 / 2,5	1,8	D19 / F18
		3.25 - 19 M/C	54 H TL	ContiGo!	4.00 - 18 M/C	64 H TL	ContiGo!	2,2 / 2,5	1,8	D19 / F18
		100/90 - 19 M/C	57 H TL	TKV 11	120/90 - 18 M/C	65 H TL	TKV 12	2,2 / 2,5	1,8,9	D19 / F18
		100/90 - 19 M/C	63 H TL	TK 16	120/90 - 18 M/C	71 H TL	TK 17	2,2 / 2,5	1,8,9	D19 / F18
		100/90 - 19 M/C	57 H TL	ContiGo!	120/90 - 18 M/C	65 H TL	ContiGo!	2,2 / 2,5	1,8,9	D19 / F18
Z 750 GP	**KZ 750E (Ausf.R)**	100/90 - 19 M/C	57 V TL	TKV 11	120/90 - 18 M/C	65 V TL	TKV 12	2,2 / 2,8	1	
		100/90 - 19 M/C	63 H TL	TK 16	120/90 - 18 M/C	71 H TL	TK 17	2,2 / 2,8	1	
		100/90 - 19 M/C	57 H TL	ContiGo!	120/90 - 18 M/C	65 H TL	ContiGo!	2,2 / 2,8	1	
Z 750 Sport (No Fairing)	**KZ 750E (Ausf.R)**	100/90 - 19 M/C	57 H TL	TKV 11	120/90 - 18 M/C	65 H TL	TKV 12	2,2 / 2,8	1	
		100/90 - 19 M/C	63 H TL	TK 16	120/90 - 18 M/C	71 H TL	TK 17	2,2 / 2,8	1	
		100/90 - 19 M/C	57 H TL	ContiGo!	120/90 - 18 M/C	65 H TL	ContiGo!	2,2 / 2,8	1	
Z 750 GT	**KZ 750E (Ausf.P)**	100/90 - 19 M/C	57 V TL	TKV 11	120/90 - 18 M/C	65 V TL	TKV 12	2,2 / 2,8	3	
		100/90 - 19 M/C	63 H TL	TK 16	120/90 - 18 M/C	71 H TL	TK 17	2,2 / 2,8	3	
		100/90 - 19 M/C	57 H TL	ContiGo!	120/90 - 18 M/C	65 H TL	ContiGo!	2,2 / 2,8	3	
Z 750 LTD Twin	**KZ 750B (Ausf.S)**	3.25 - 19 M/C	54 H TL	ContiGo!	130/90 - 16 M/C	67 H TL	ContiGo!	2,2 / 2,3	3	
Z 750 LTD Twin	**KZ 750B (Ausf.K)**	3.25 - 19 M/C	54 H TL	ContiGo!	130/90 - 16 M/C	67 H TL	ContiGo!	2,2 / 2,3	3	
(Belt Drive)		3.25 - 19 M/C	54 H TL	ContiGo!	130/90 - 16 M/C	67 H TL	ContiGo!	2,2 / 2,3	3	
Z 750 LTD Four	**KZ 750E (Ausf.H)**	3.25 - 19 M/C	54 H TL	ContiGo!	130/90 - 16 M/C	67 H TL	ContiGo!	2,2 / 2,3	3	
Z 750 '04-'06	**ZR 750J**	120/70 ZR 17 M/C	(58 W) TL	ContiForce	180/55 ZR 17 M/C	(73 W) TL	ContiForce	2,5 / 2,9	3	
		120/70 ZR 17 M/C	(58 W) TL	ContiForce Max	180/55 ZR 17 M/C	(73 W) TL	ContiForce Max	2,5 / 2,9	3	
		120/70 ZR 17 M/C	(58 W) TL	ContiMotion	180/55 ZR 17 M/C	(73 W) TL	ContiMotion	2,5 / 2,9	2	
		120/70 ZR 17 M/C	(58 W) TL	ContiRoadAttack Z	180/55 ZR 17 M/C	(73 W) TL	ContiRoadAttack B	2,5 / 2,9	2	
		120/70 ZR 17 M/C	(58 W) TL	ContiSportAttack	180/55 ZR 17 M/C	(73 W) TL	ContiSportAttack	2,5 / 2,9	2	
		120/70 ZR 17 M/C	(58 W) TL	ContiRaceAttack Street	180/55 ZR 17 M/C	(73 W) TL	ContiRaceAttack Street	2,5 / 2,9	2,22	

Bitte Erklärungen zu den Tabellen auf Seite 30 sowie Fußnoten auf Seite 192 beachten.

Please consider explanations on page 30 and remarks on page 192.

Veuillez tenir compte des explications de la page 30 et des remarques de la page 192.

◁ Kawasaki ▷

Modell Model Modèle	Typ Type Type	Vorderrad / Front wheel / Roue avant Größe Size Dimension	Index Index Indice	Profil Pattern Profil	Hinterrad / Rear wheel / Roue arrière Größe Size Dimension	Index Index Indice	Profil Pattern Profil	Luftdru. v/h Pressure f/r Pression av/ar (bar)	Fußnoten Remarks Notices	Schlauch Tube Chambre à air
Z 750 S '05-	**ZR 750J (Var. K)**	120/70 ZR 17 M/C	(58 W) TL	ContiForce	180/55 ZR 17 M/C	(73 W) TL	ContiForce	2,5 / 2,9	3	
		120/70 ZR 17 M/C	(58 W) TL	ContiForce Max	180/55 ZR 17 M/C	(73 W) TL	ContiForce Max	2,5 / 2,9	3	
		120/70 ZR 17 M/C	(58 W) TL	ContiMotion	180/55 ZR 17 M/C	(73 W) TL	ContiMotion	2,5 / 2,9	2	
		120/70 ZR 17 M/C	(58 W) TL	ContiRoadAttack Z	180/55 ZR 17 M/C	(73 W) TL	ContiRoadAttack B	2,5 / 2,9	2	
		120/70 ZR 17 M/C	(58 W) TL	ContiSportAttack	180/55 ZR 17 M/C	(73 W) TL	ContiSportAttack	2,5 / 2,9	2	
		120/70 ZR 17 M/C	(58 W) TL	ContiRaceAttack Street	180/55 ZR 17 M/C	(73 W) TL	ContiRaceAttack Street	2,5 / 2,9	2,22	
Z 750 ABS '07-	**ZR 750L**	120/70 ZR 17 M/C	(58 W) TL	ContiForce	180/55 ZR 17 M/C	(73 W) TL	ContiForce	2,5 / 2,9	3	
		120/70 ZR 17 M/C	(58 W) TL	ContiForce Max	180/55 ZR 17 M/C	(73 W) TL	ContiForce Max	2,5 / 2,9	3	
		120/70 ZR 17 M/C	(58 W) TL	ContiMotion	180/55 ZR 17 M/C	(73 W) TL	ContiMotion	2,5 / 2,9	2	
		120/70 ZR 17 M/C	(58 W) TL	ContiRoadAttack	180/55 ZR 17 M/C	(73 W) TL	ContiRoadAttack	2,5 / 2,9	3	
		120/70 ZR 17 M/C	(58 W) TL	ContiSportAttack	180/55 ZR 17 M/C	(73 W) TL	ContiSportAttack	2,5 / 2,9	2	
		120/70 ZR 17 M/C	(58 W) TL	ContiRaceAttack Street	180/55 ZR 17 M/C	(73 W) TL	ContiRaceAttack Street	2,5 / 2,9	2,22	
Zephyr 750	**ZR 750C**	120/70 - 17 M/C			150/70 B 17 M/C				4	
		120/70 ZR 17 M/C	(58 W) TL	ContiForce	150/70 ZR 17 M/C	69 W TL	ContiForce	2,0 / 2,3	3	
		120/70 ZR 17 M/C	(58 W) TL	ContiRoadAttack / Z	150/70 ZR 17 M/C	69 V TL	ContiRoadAttack	2,0 / 2,3	2	
		120/70 ZR 17 M/C	(58 W) TL	ContiRoadAttack / Z	150/70 ZR 17 M/C	69 W TL	ContiRoadAttack	2,0 / 2,3	2	
Zephyr 750 (Spoked Wheels)	**ZR 750D**	120/70 - 17 M/C			150/70 B 17 M/C				4	
		120/70 ZR 17 M/C	(58 W) TL	ContiForce	150/70 ZR 17 M/C	69 W TL	ContiForce	2,0 / 2,3	8,3	D/E17 / F17
		120/70 ZR 17 M/C	(58 W) TL	ContiRoadAttack	150/70 ZR 17 M/C	69 W TL	ContiRoadAttack	2,0 / 2,3	8,3	D/E17 / F17
ZR-7	**ZR 750F**	120/70 ZR 17 M/C	(58 W) TL	ContiForce	160/60 ZR 17 M/C	69 W TL	ContiForce	2,5 / 2,5	3	
		120/70 ZR 17 M/C	(58 W) TL	ContiMotion	160/60 ZR 17 M/C	(69 W) TL	ContiMotion	2,5 / 2,5	3	
		120/70 ZR 17 M/C	(58 W) TL	ContiRoadAttack Z	160/60 ZR 17 M/C	(69 W) TL	ContiRoadAttack	2,5 / 2,5	2	
		120/70 ZR 17 M/C	(58 W) TL	ContiSportAttack	160/60 ZR 17 M/C	(69 W) TL	ContiSportAttack	2,5 / 2,5	2	
		120/70 ZR 17 M/C	(58 W) TL	ContiRaceAttack Street	160/60 ZR 17 M/C	(69 W) TL	ContiRaceAttack Street	2,5 / 2,5	3,21	
ZR-7S	**ZR 750H**	120/70 ZR 17 M/C	(58 W) TL	ContiForce	160/60 ZR 17 M/C	69 W TL	ContiForce	2,5 / 2,5	3	
		120/70 ZR 17 M/C	(58 W) TL	ContiMotion	160/60 ZR 17 M/C	(69 W) TL	ContiMotion	2,5 / 2,5	3	
		120/70 ZR 17 M/C	(58 W) TL	ContiRoadAttack Z	160/60 ZR 17 M/C	(69 W) TL	ContiRoadAttack	2,5 / 2,5	2	
		120/70 ZR 17 M/C	(58 W) TL	ContiSportAttack	160/60 ZR 17 M/C	(69 W) TL	ContiSportAttack	2,5 / 2,5	2	
		120/70 ZR 17 M/C	(58 W) TL	ContiRaceAttack Street	160/60 ZR 17 M/C	(69 W) TL	ContiRaceAttack Street	2,5 / 2,5	3,21	
ZXR 750 H '89-'90	**ZX 750 H**	120/70 ZR 17 M/C	(58 W) TL	ContiForce	170/60 ZR 17 M/C	(72 W) TL	ContiForce	2,5 / 2,5	3	
		120/70 ZR 17 M/C	(58 W) TL	ContiRoadAttack	170/60 ZR 17 M/C	(72 W) TL	ContiRoadAttack	2,5 / 2,5	3	
		120/70 ZR 17 M/C	(58 W) TL	ContiForce	180/55 ZR 17 M/C	(73 W) TL	ContiForce	2,5 / 2,5	3	
		120/70 ZR 17 M/C	(58 W) TL	ContiForce Max	180/55 ZR 17 M/C	(73 W) TL	ContiForce Max	2,5 / 2,5	3	
		120/70 ZR 17 M/C	(58 W) TL	ContiMotion	180/55 ZR 17 M/C	(73 W) TL	ContiMotion	2,5 / 2,5	3	
		120/70 ZR 17 M/C	(58 W) TL	ContiRoadAttack	180/55 ZR 17 M/C	(73 W) TL	ContiRoadAttack	2,5 / 2,9	3	
		120/70 ZR 17 M/C	(58 W) TL	ContiSportAttack	180/55 ZR 17 M/C	(73 W) TL	ContiSportAttack	2,5 / 2,9	3	
		120/70 ZR 17 M/C	(58 W) TL	ContiRaceAttack Street	180/55 ZR 17 M/C	(73 W) TL	ContiRaceAttack Street	2,5 / 2,9	3,22	
ZXR 750 / R	**ZX 750 J (Ausf.J+K)**	120/70 ZR 17 M/C	(58 W) TL	ContiForce	180/55 ZR 17 M/C	(73 W) TL	ContiForce	2,5 / 2,9	2	
		120/70 ZR 17 M/C	(58 W) TL	ContiForce Max	180/55 ZR 17 M/C	(73 W) TL	ContiForce Max	2,5 / 2,9	2	
		120/70 ZR 17 M/C	(58 W) TL	ContiMotion	180/55 ZR 17 M/C	(73 W) TL	ContiMotion	2,5 / 2,9	3	
		120/70 ZR 17 M/C	(58 W) TL	ContiRoadAttack Z	180/55 ZR 17 M/C	(73 W) TL	ContiRoadAttack	2,5 / 2,9	2	
		120/70 ZR 17 M/C	(58 W) TL	ContiSportAttack	180/55 ZR 17 M/C	(73 W) TL	ContiSportAttack	2,5 / 2,9	2	
		120/70 ZR 17 M/C	(58 W) TL	ContiRaceAttack Street	180/55 ZR 17 M/C	(73 W) TL	ContiRaceAttack Street	2,5 / 2,9	3,22	
ZXR 750 L / RM	**ZX 750 L (Ausf.L+M)**	120/70 ZR 17 M/C	(58 W) TL	ContiForce	180/55 ZR 17 M/C	(73 W) TL	ContiForce	2,5 / 2,9	3	
		120/70 ZR 17 M/C	(58 W) TL	ContiForce Max	180/55 ZR 17 M/C	(73 W) TL	ContiForce Max	2,5 / 2,9	3	
		120/70 ZR 17 M/C	(58 W) TL	ContiMotion	180/55 ZR 17 M/C	(73 W) TL	ContiMotion	2,5 / 2,9	3	
		120/70 ZR 17 M/C	(58 W) TL	ContiRoadAttack Z	180/55 ZR 17 M/C	(73 W) TL	ContiRoadAttack	2,5 / 2,9	2	
		120/70 ZR 17 M/C	(58 W) TL	ContiSportAttack	180/55 ZR 17 M/C	(73 W) TL	ContiSportAttack	2,5 / 2,9	2	
		120/70 ZR 17 M/C	(58 W) TL	ContiRaceAttack Street	180/55 ZR 17 M/C	(73 W) TL	ContiRaceAttack Street	2,5 / 2,9	3,22	
ZX-7R Ninja	**ZX 750L**	120/70 ZR 17 M/C	(58 W) TL	ContiForce	180/55 ZR 17 M/C	(73 W) TL	ContiForce	2,5 / 2,9	3	
		120/70 ZR 17 M/C	(58 W) TL	ContiForce Max	180/55 ZR 17 M/C	(73 W) TL	ContiForce Max	2,5 / 2,9	3	
		120/70 ZR 17 M/C	(58 W) TL	ContiMotion	180/55 ZR 17 M/C	(73 W) TL	ContiMotion	2,5 / 2,9	3	
		120/70 ZR 17 M/C	(58 W) TL	ContiRoadAttack	180/55 ZR 17 M/C	(73 W) TL	ContiRoadAttack	2,5 / 2,9	3	
		120/70 ZR 17 M/C	(58 W) TL	ContiSportAttack	180/55 ZR 17 M/C	(73 W) TL	ContiSportAttack	2,5 / 2,9	3	
		120/70 ZR 17 M/C	(58 W) TL	ContiRaceAttack Street	180/55 ZR 17 M/C	(73 W) TL	ContiRaceAttack Street	2,5 / 2,9	3,22	
ZX-7R Ninja	**ZX 750L (Ausf.P+N)**	120/70 ZR 17 M/C	(58 W) TL	ContiForce	180/55 ZR 17 M/C	(73 W) TL	ContiForce	2,5 / 2,9	3	
		120/70 ZR 17 M/C	(58 W) TL	ContiForce Max	180/55 ZR 17 M/C	(73 W) TL	ContiForce Max	2,5 / 2,9	3	
		120/70 ZR 17 M/C	(58 W) TL	ContiMotion	180/55 ZR 17 M/C	(73 W) TL	ContiMotion	2,5 / 2,9	3	
		120/70 ZR 17 M/C	(58 W) TL	ContiRoadAttack	180/55 ZR 17 M/C	(73 W) TL	ContiRoadAttack	2,5 / 2,9	3	
		120/70 ZR 17 M/C	(58 W) TL	ContiSportAttack	180/55 ZR 17 M/C	(73 W) TL	ContiSportAttack	2,5 / 2,9	3	
		120/70 ZR 17 M/C	(58 W) TL	ContiRaceAttack Street	180/55 ZR 17 M/C	(73 W) TL	ContiRaceAttack Street	2,5 / 2,9	3,22	
ZX-7R / RR Ninja	**ZX 750N (Ausf.P+N)**	120/70 ZR 17 M/C	(58 W) TL	ContiForce	180/55 ZR 17 M/C	(73 W) TL	ContiForce	2,5 / 2,9	3	
		120/70 ZR 17 M/C	(58 W) TL	ContiForce Max	180/55 ZR 17 M/C	(73 W) TL	ContiForce Max	2,5 / 2,9	2	
		120/70 ZR 17 M/C	(58 W) TL	ContiMotion	180/55 ZR 17 M/C	(73 W) TL	ContiMotion	2,5 / 2,9	3	
		120/70 ZR 17 M/C	(58 W) TL	ContiRoadAttack	180/55 ZR 17 M/C	(73 W) TL	ContiRoadAttack	2,5 / 2,9	3	

Bereifungsstandards / Standard fitments / Caractéristiques techniques

Bitte Erklärungen zu den Tabellen auf Seite 30 sowie Fußnoten auf Seite 192 beachten.

Please consider explanations on page 30 and remarks on page 192.

Veuillez tenir compte des explications de la page 30 et des remarques de la page 192.

▵ Kawasaki ▿

Modell Model Modèle	Typ Type Type	Vorderrad / Front wheel / Roue avant Größe Size Dimension	Index Index Indice	Profil Pattern Profil	Hinterrad / Rear wheel / Roue arrière Größe Size Dimension	Index Index Indice	Profil Pattern Profil	Luftdru. v/h Pressure f/r Pression av/ar (bar)	Fußnoten Remarks Notices	Schlauch Tube Chambre à air
		120/70 ZR 17 M/C	(58 W) TL	ContiSportAttack	180/55 ZR 17 M/C	(73 W) TL	ContiSportAttack	2,5 / 2,9	2	
		120/70 ZR 17 M/C	(58 W) TL	ContiRaceAttack Street	180/55 ZR 17 M/C	(73 W) TL	ContiRaceAttack Street	2,5 / 2,9	3,22	
VN 800	**VN 800A (Ausf.A)**	80/90 - 21 M/C	48 H TL	Milestone CM 1	140/90 - 16 M/C	71 H TL	Milestone CM 2	2,2 / 2,5	8,3	C21 / F/G16
		90/90 - 21 M/C	54 H TL	TK 16	140/90 - 16 M/C	77 H TL	TK 17	2,2 / 2,5	2,8	D21 / F/G16
VN 800 Classic	**VN 800A (Ausf.B)**	130/90 - 16 M/C	73 H TL	TK 16	140/90 - 16 M/C	77 H TL	TK 17	2,2 / 2,5	2,8	F/G16
		130/90 - 16 M/C	67 H TL	Milestone CM 1	140/90 - 16 M/C	71 H TL	Milestone CM 2	2,2 / 2,5	3,8,23	F/G16
VN 800 Drifter	**VN 800C / E**	130/90 - 16 M/C	67 H TL	Milestone CM 1	140/90 - 16 M/C	71 H TL	Milestone CM 2	2,2 / 2,5	2,8,23	F/G16
		130/90 - 16 M/C	73 H TL	TK 16	140/90 - 16 M/C	77 H TL	TK 17	2,2 / 2,5	2,8	F/G16
GPZ 900 R '84-'89	**ZX 900A**	120/80 - 16 M/C	60 V TL	TKV 11	130/80 - 18 M/C	66 V TL	TKV 12	2,5 / 2,9	2	
		120/80 - 16 M/C	60 V TL	TKV 11	150/70 - 18 M/C	70 V TL	TKV 12	2,5 / 2,9	3	
		120/80 - 16 M/C	60 V TL	ContiGo!	150/70 - 18 M/C	70 V TL	ContiGo!	2,5 / 2,9	3	
GPZ 900 R '90-	**ZX 900A (A7-A10)**	120/70 V 17 M/C			150/70 V 18 M/C				4	
VN 900 Classic		130/90 - 16 M/C			180/70 - 15 M/C				4	
VN 900 Custom		90/90 - 21 M/C			180/70 - 15 M/C				4	
Z 1 / Z 900	**Z 1 F**	3.25 - 19 M/C	54 H TL	RB 2	4.00 - 18 M/C	64 H TL	K 112	2,2 / 2,5	1,8	D19 / F18
		3.25 - 19 M/C	54 H TL	ContiGo!	4.00 - 18 M/C	64 H TL	ContiGo!	2,2 / 2,5	1,8	D19 / F18
		100/90 - 19 M/C	57 H TL	TKV 11	120/90 - 18 M/C	65 H TL	TKV 12	2,2 / 2,5	1,8,9	D19 / F18
		100/90 - 19 M/C	63 H TL	TK 16	120/90 - 18 M/C	71 H TL	TK 17	2,2 / 2,5	1,8,9	D19 / F18
		100/90 - 19 M/C	57 H TL	ContiGo!	120/90 - 18 M/C	65 H TL	ContiGo!	2,2 / 2,5	1,8,9	D19 / F18
ZL 900		100/90 V 18 M/C			160/80 V 15 M/C				4	
ZX-9R Ninja '94-'97	**ZX 900B**	120/70 ZR 17 M/C	(58 W) TL	ContiForce	180/55 ZR 17 M/C	(73 W) TL	ContiForce	2,5 / 2,9	2	
		120/70 ZR 17 M/C	(58 W) TL	ContiForce Max	180/55 ZR 17 M/C	(73 W) TL	ContiForce Max	2,5 / 2,9	2	
		120/70 ZR 17 M/C	(58 W) TL	ContiMotion	180/55 ZR 17 M/C	(73 W) TL	ContiMotion	2,5 / 2,9	3	
		120/70 ZR 17 M/C	(58 W) TL	ContiRoadAttack	180/55 ZR 17 M/C	(73 W) TL	ContiRoadAttack	2,5 / 2,9	3	
		120/70 ZR 17 M/C	(58 W) TL	ContiSportAttack	180/55 ZR 17 M/C	(73 W) TL	ContiSportAttack	2,5 / 2,9	2	
		120/70 ZR 17 M/C	(58 W) TL	ContiRaceAttack Street	180/55 ZR 17 M/C	(73 W) TL	ContiRaceAttack Street	2,5 / 2,9	3,22	
ZX-9R Ninja '98-'99	**ZX 900C (Ausf. C/D)**	120/70 ZR 17 M/C	(58 W) TL	ContiForce	180/55 ZR 17 M/C	(73 W) TL	ContiForce	2,5 / 2,9	3	
		120/70 ZR 17 M/C	(58 W) TL	ContiForce Max	180/55 ZR 17 M/C	(73 W) TL	ContiForce Max	2,5 / 2,9	2	
		120/70 ZR 17 M/C	(58 W) TL	ContiMotion	180/55 ZR 17 M/C	(73 W) TL	ContiMotion	2,5 / 2,9	3	
		120/70 ZR 17 M/C	(58 W) TL	ContiRoadAttack	180/55 ZR 17 M/C	(73 W) TL	ContiRoadAttack	2,5 / 2,9	2	
		120/70 ZR 17 M/C	(58 W) TL	ContiSportAttack	180/55 ZR 17 M/C	(73 W) TL	ContiSportAttack	2,5 / 2,9	2	
		120/70 ZR 17 M/C	(58 W) TL	ContiRaceAttack Street	180/55 ZR 17 M/C	(73 W) TL	ContiRaceAttack Street	2,5 / 2,9	3,22	
ZX-9R Ninja '00-'01	**ZX 900E**	120/70 ZR 17 M/C	(58 W) TL	ContiForce	190/50 ZR 17 M/C	(73 W) TL	ContiForce	2,5 / 2,9	3	
		120/70 ZR 17 M/C	(58 W) TL	ContiForce Max	190/50 ZR 17 M/C	(73 W) TL	ContiForce Max	2,5 / 2,9	2	
		120/70 ZR 17 M/C	(58 W) TL	ContiMotion	190/50 ZR 17 M/C	(73 W) TL	ContiMotion	2,5 / 2,9	3	
		120/70 ZR 17 M/C	(58 W) TL	ContiRoadAttack	190/50 ZR 17 M/C	(73 W) TL	ContiRoadAttack	2,5 / 2,9	3	
		120/70 ZR 17 M/C	(58 W) TL	ContiSportAttack	190/50 ZR 17 M/C	(73 W) TL	ContiSportAttack	2,5 / 2,9	2	
		120/70 ZR 17 M/C	(58 W) TL	ContiRaceAttack Street	190/50 ZR 17 M/C	(73 W) TL	ContiRaceAttack Street	2,5 / 2,9	3,21	
ZX-9R Ninja '02-'03	**ZX 900E (Ausf. F)**	120/70 ZR 17 M/C	(58 W) TL	ContiForce	190/50 ZR 17 M/C	(73 W) TL	ContiForce	2,5 / 2,9	3	
		120/70 ZR 17 M/C	(58 W) TL	ContiForce Max	190/50 ZR 17 M/C	(73 W) TL	ContiForce Max	2,5 / 2,9	3	
		120/70 ZR 17 M/C	(58 W) TL	ContiMotion	190/50 ZR 17 M/C	(73 W) TL	ContiMotion	2,5 / 2,9	3	
		120/70 ZR 17 M/C	(58 W) TL	ContiRoadAttack	190/50 ZR 17 M/C	(73 W) TL	ContiRoadAttack	2,5 / 2,9	3	
		120/70 ZR 17 M/C	(58 W) TL	ContiSportAttack	190/50 ZR 17 M/C	(73 W) TL	ContiSportAttack	2,5 / 2,9	2	
		120/70 ZR 17 M/C	(58 W) TL	ContiRaceAttack Street	190/50 ZR 17 M/C	(73 W) TL	ContiRaceAttack Street	2,5 / 2,9	3,21	
GPZ 1000 RX	**ZXT 00A**	120/80 - 16 M/C	60 V TL	TKV 11	150/80 - 16 M/C	71 V TL	TKV 12	2,5 / 2,9	3	
GTR 1000 -'93	**ZGT 00A**	110/80 - 18 M/C	58 V TL	TKV 11	150/80 - 16 M/C	71 V TL	TKV 12	2,5 / 2,9	3	
GTR 1000 '94-	**ZGT 00A (A9>)**	120/70 ZR 18 M/C			150/80 ZR 16 M/C				4	
KLV 1000	**WVBS**	110/80 B 19 M/C	59 Q TL	TKC 80	150/70 B 17 M/C	69 Q TL	TKC 80	2,3 / 2,5	3	
		110/80 R 19 M/C	59 V TL	ContiRoadAttack	150/70 R 17 M/C	69 V TL	ContiRoadAttack	2,3 / 2,5	3	
		110/80 R 19 M/C	59 V TL	ContiTrailAttack	150/70 R 17 M/C	69 V TL	ContiTrailAttack	2,3 / 2,5	3	
Z1R	**Z1F (Ausf.D)**	100/90 - 18 M/C	56 V TL	TKV 11	120/90 - 18 M/C	65 V TL	TKV 12	2,4 / 2,8	8,3	E18 / F18
		100/90 - 18 M/C	56 H TL	ContiGo!	120/90 - 18 M/C	65 H TL	ContiGo!	2,4 / 2,8	8,3	E18 / F18
Z 1000	**Z1F (Ausf.A)**	3.25 - 19 M/C	54 H TL	RB 2	4.00 - 18 M/C	64 H TL	K 112	2,2 / 2,5	1,8	D19 / F18
		3.25 - 19 M/C	54 H TL	ContiGo!	4.00 - 18 M/C	64 H TL	ContiGo!	2,2 / 2,5	1,8	D19 / F18
		100/90 - 19 M/C	57 H TL	TKV 11	120/90 - 18 M/C	65 H TL	TKV 12	2,2 / 2,5	1,8,9	D19 / F18
		100/90 - 19 M/C	63 H TL	TK 16	120/90 - 18 M/C	71 H TL	TK 17	2,2 / 2,5	1,8,9	D19 / F18
		100/90 - 19 M/C	57 H TL	ContiGo!	120/90 - 18 M/C	65 H TL	ContiGo!	2,2 / 2,5	1,8,9	D19 / F18
Z 1000 EFI	**KZT 00A (Ausf.H)**	100/90 - 19 M/C	57 V TL	TKV 11	120/90 - 18 M/C	65 V TL	TKV 12	2,2 / 2,5	1,8,9	D19 / F18
		100/90 - 19 M/C	57 H TL	ContiGo!	120/90 - 18 M/C	65 H TL	ContiGo!	2,2 / 2,5	1,8,9	D19 / F18
Z 1000 LTD	**KZT 00E (Ausf.J)**	100/90 - 19 M/C	57 V TL	TKV 11	130/90 - 16 M/C	67 V TL	TKV 12	2,3 / 2,5	3	
		100/90 - 19 M/C	57 H TL	ContiGo!	130/90 - 16 M/C	67 H TL	ContiGo!	2,3 / 2,5	3	
Z 1000 MKII	**KZT 00A (Ausf.A)**	100/90 - 19 M/C	57 V TL	TKV 11	120/90 - 18 M/C	65 V TL	TKV 12	2,2 / 2,5	1,9	
		100/90 - 19 M/C	57 H TL	ContiGo!	120/90 - 18 M/C	65 H TL	ContiGo!	2,2 / 2,5	1,9	
Z 1000 ST	**KZT 00E**	100/90 - 19 M/C	57 V TL	TKV 11	130/90 - 17 M/C	68 V TL	TKV 12	2,2 / 2,8	1,9	
		100/90 - 19 M/C	57 H TL	ContiGo!	130/90 - 17 M/C	68 H TL	ContiGo!	2,2 / 2,8	1,9	

Bitte Erklärungen zu den Tabellen auf Seite 30 sowie Fußnoten auf Seite 192 beachten.

Please consider explanations on page 30 and remarks on page 192.

Veuillez tenir compte des explications de la page 30 et des remarques de la page 192.

◁ Kawasaki ▷

Modell Model Modèle	Typ Type Type	Vorderrad / Front wheel / Roue avant Größe Size Dimension	Index Index Indice	Profil Pattern Profil	Hinterrad / Rear wheel / Roue arrière Größe Size Dimension	Index Index Indice	Profil Pattern Profil	Luftdru. v/h Pressure f/r Pression av/ar (bar)	Fußnoten Remarks Notices	Schlauch Tube Chambre à air
Z 1000 J	**KZT 00J (Ausf.J)**	100/90 - 19 M/C	57 V TL	TKV 11	120/90 - 18 M/C	65 V TL	TKV 12	2,2 / 2,5	3	
		100/90 - 19 M/C	57 H TL	ContiGo!	120/90 - 18 M/C	65 H TL	ContiGo!	2,2 / 2,5	3	
Z 1000 R	**KZT 00J (Ausf.R)**	100/90 - 19 M/C	57 V TL	TKV 11	120/90 - 18 M/C	65 V TL	TKV 12	2,2 / 2,5	3	
		100/90 - 19 M/C	57 H TL	ContiGo!	120/90 - 18 M/C	65 H TL	ContiGo!	2,2 / 2,5	3	
ZL 1000	**ZLT 00A**	100/90 V 18 M/C			160/80 V 15 M/C				4	
Z 1000 -'06	**ZRT00A**	120/70 ZR 17 M/C	(58 W) TL	ContiForce	190/50 ZR 17 M/C	(73 W) TL	ContiForce	2,5 / 2,9	3	
		120/70 ZR 17 M/C	(58 W) TL	ContiForce Max	190/50 ZR 17 M/C	(73 W) TL	ContiForce Max	2,5 / 2,9	2	
		120/70 ZR 17 M/C	(58 W) TL	ContiMotion	190/50 ZR 17 M/C	(73 W) TL	ContiMotion	2,5 / 2,9	3	
		120/70 ZR 17 M/C	(58 W) TL	ContiRoadAttack Z	190/50 ZR 17 M/C	(73 W) TL	ContiRoadAttack	2,5 / 2,9	2	
		120/70 ZR 17 M/C	(58 W) TL	ContiSportAttack	190/50 ZR 17 M/C	(73 W) TL	ContiSportAttack	2,5 / 2,9	3	
		120/70 ZR 17 M/C	(58 W) TL	ContiRaceAttack Street	190/50 ZR 17 M/C	(73 W) TL	ContiRaceAttack Street	2,5 / 2,9	2,21	
Z 1000 '07-	**ZRT00B**	120/70 ZR 17 M/C	(58 W) TL	ContiForce	190/50 ZR 17 M/C	(73 W) TL	ContiForce	2,5 / 2,9	3	
		120/70 ZR 17 M/C	(58 W) TL	ContiForce Max	190/50 ZR 17 M/C	(73 W) TL	ContiForce Max	2,5 / 2,9	3	
		120/70 ZR 17 M/C	(58 W) TL	ContiMotion	190/50 ZR 17 M/C	(73 W) TL	ContiMotion	2,5 / 2,9	3	
		120/70 ZR 17 M/C	(58 W) TL	ContiRoadAttack Z	190/50 ZR 17 M/C	(73 W) TL	ContiRoadAttack	2,5 / 2,9	3	
		120/70 ZR 17 M/C	(58 W) TL	ContiSportAttack	190/50 ZR 17 M/C	(73 W) TL	ContiSportAttack	2,5 / 2,9	3	
		120/70 ZR 17 M/C	(58 W) TL	ContiRaceAttack Street	190/50 ZR 17 M/C	(73 W) TL	ContiRaceAttack Street	2,5 / 2,9	3,21	
ZX 10 (Tomcat)	**ZXT00B**	120/70 - 17 M/C			160/60 - 18 M/C				4	
		120/70 ZR 17 M/C	(58 W) TL	ContiForce	160/60 ZR 18 M/C	(70 W) TL	ContiForce	2,5 / 2,9	3	
		120/70 ZR 17 M/C	(58 W) TL	ContiRoadAttack Z	160/60 ZR 18 M/C	(70 W) TL	ContiRoadAttack	2,5 / 2,9	2	
ZX-10R Ninja '04-'05	**ZXT00C**	120/70 ZR 17 M/C	(58 W) TL	ContiForce	190/50 ZR 17 M/C	(73 W) TL	ContiForce	2,5 / 2,9	3	
		120/70 ZR 17 M/C	(58 W) TL	ContiForce Max	190/50 ZR 17 M/C	(73 W) TL	ContiForce Max	2,5 / 2,9	3	
		120/70 ZR 17 M/C	(58 W) TL	ContiMotion	190/50 ZR 17 M/C	(73 W) TL	ContiMotion	2,5 / 2,9	3	
		120/70 ZR 17 M/C	(58 W) TL	ContiRoadAttack	190/50 ZR 17 M/C	(73 W) TL	ContiRoadAttack	2,5 / 2,9	3	
		120/70 ZR 17 M/C	(58 W) TL	ContiSportAttack	190/50 ZR 17 M/C	(73 W) TL	ContiSportAttack	2,5 / 2,9	2	
		120/70 ZR 17 M/C	(58 W) TL	ContiRaceAttack Street	190/50 ZR 17 M/C	(73 W) TL	ContiRaceAttack Street	2,5 / 2,9	3,21	
ZX-10R Ninja '06-'07	**ZXT00D**	120/70 ZR 17 M/C	(58 W) TL	ContiSportAttack	190/55 ZR 17 M/C	(75 W) TL	ContiSportAttack	2,5 / 2,9	2	
		120/70 ZR 17 M/C	(58 W) TL	ContiRaceAttack Street	190/55 ZR 17 M/C	(75 W) TL	ContiRaceAttack Street	2,5 / 2,9	2,21	
ZX-10R Ninja '08-	**ZXT00E**	120/70 ZR 17 M/C	(58 W) TL	ContiSportAttack	190/55 ZR 17 M/C	(75W) TL	ContiSportAttack	2,5 / 2,9	2	
		120/70 ZR 17 M/C	(58 W) TL	ContiRaceAttack Street	190/55 ZR 17 M/C	(75W) TL	ContiRaceAttack Street	2,5 / 2,9	2,21	
GPZ 1100 (Unitrak)	**KZT 10B**	110/90 - 18 M/C	61 H TL	ContiGo!	130/90 - 17 M/C	68 H TL	ContiGo!	2,5 / 2,9	3	
GPZ 1100 -'95	**ZXT10E / ZX 1100E**	120/70 ZR 17 M/C	(58 W) TL	ContiForce	170/60 ZR 17 M/C	(72 W) TL	ContiForce	2,5 / 2,9	3	
		120/70 ZR 17 M/C	(58 W) TL	ContiRoadAttack	170/60 ZR 17 M/C	(72 W) TL	ContiRoadAttack	2,5 / 2,9	3	
GPZ 1100 (ABS) -'95	**ZX 1100F1**	120/70 ZR 17 M/C	(58 W) TL	ContiForce	170/60 ZR 17 M/C	(72 W) TL	ContiForce	2,5 / 2,9	3	
		120/70 ZR 17 M/C	(58 W) TL	ContiRoadAttack	170/60 ZR 17 M/C	(72 W) TL	ContiRoadAttack	2,5 / 2,9	3	
Z 1100 GP	**KZT 10B (B)**	100/90 - 19 M/C	57 V TL	TKV 11	120/90 - 18 M/C	65 V TL	TKV 12	2,2 / 2,5	3	
		100/90 - 19 M/C	57 V TL	TKV 11	130/80 - 18 M/C	66 V TL	TKV 12	2,2 / 2,5	3	
		100/90 - 19 M/C	57 H TL	ContiGo!	130/80 - 18 M/C	66 V TL	ContiGo!	2,2 / 2,5	3	
Z 1100 R		110/90 - 18 M/C	61 H TL	ContiGo!	130/80 - 18 M/C	66 V TL	ContiGo!	2,5 / 2,9	3	
Z 1100 ST	**KZT 10A**	100/90 - 19 M/C	57 V TL	TKV 11	130/90 - 16 M/C	67 V TL	TKV 12	2,2 / 2,8	3	
		100/90 - 19 M/C	57 H TL	ContiGo!	130/90 - 16 M/C	67 H TL	ContiGo!	2,2 / 2,8	3	
Zephyr 1100	**ZRT 10A**	110/80 - 18 M/C			160/70 - 17 M/C				4	
Zephyr 1100 (Spoked Wheels)	**ZRT 10A / ZR 1100B**	110/80 - 18 M/C			160/70 - 17 M/C				4	
ZRX 1100	**ZRT 10C**	120/70 ZR 17 M/C	(58 W) TL	ContiForce	170/60 ZR 17 M/C	(72 W) TL	ContiForce	2,5 / 2,9	3	
		120/70 ZR 17 M/C	(58 W) TL	ContiRoadAttack Z	170/60 ZR 17 M/C	(72 W) TL	ContiRoadAttack	2,5 / 2,9	2	
ZRX 1100 II		120/70 ZR 17 M/C	(58 W) TL	ContiForce	170/60 ZR 17 M/C	(72 W) TL	ContiForce	2,5 / 2,9	3	
		120/70 ZR 17 M/C	(58 W) TL	ContiRoadAttack	170/60 ZR 17 M/C	(72 W) TL	ContiRoadAttack	2,5 / 2,9	3	
ZZ-R 1100 -'92	**ZXT 10C**	120/70 ZR 17 M/C	(58 W) TL	ContiForce	170/60 ZR 17 M/C	(72 W) TL	ContiForce	2,5 / 2,9	3	
		120/70 ZR 17 M/C	(58 W) TL	ContiRoadAttack	170/60 ZR 17 M/C	(72 W) TL	ContiRoadAttack	2,5 / 2,9	3	
		120/70 ZR 17 M/C	(58 W) TL	ContiForce	180/55 ZR 17 M/C	(73 W) TL	ContiForce	2,5 / 2,9	3	
		120/70 ZR 17 M/C	(58 W) TL	ContiForce Max	180/55 ZR 17 M/C	(73 W) TL	ContiForce Max	2,5 / 2,9	3	
		120/70 ZR 17 M/C	(58 W) TL	ContiMotion	180/55 ZR 17 M/C	(73 W) TL	ContiMotion	2,5 / 2,9	3	
		120/70 ZR 17 M/C	(58 W) TL	ContiRoadAttack	180/55 ZR 17 M/C	(73 W) TL	ContiRoadAttack	2,5 / 2,9	3	
		120/70 ZR 17 M/C	(58 W) TL	ContiSportAttack	180/55 ZR 17 M/C	(73 W) TL	ContiSportAttack	2,5 / 2,9	3	
		120/70 ZR 17 M/C	(58 W) TL	ContiRaceAttack Street	180/55 ZR 17 M/C	(73 W) TL	ContiRaceAttack Street	2,5 / 2,9	3,22	
ZZ-R 1100 '93-	**ZXT 10D**	120/70 ZR 17 M/C	(58 W) TL	ContiForce	180/55 ZR 17 M/C	(73 W) TL	ContiForce	2,5 / 2,9	3	
		120/70 ZR 17 M/C	(58 W) TL	ContiForce Max	180/55 ZR 17 M/C	(73 W) TL	ContiForce Max	2,5 / 2,9	3	
		120/70 ZR 17 M/C	(58 W) TL	ContiMotion	180/55 ZR 17 M/C	(73 W) TL	ContiMotion	2,5 / 2,9	3	
		120/70 ZR 17 M/C	(58 W) TL	ContiRoadAttack Z	180/55 ZR 17 M/C	(73 W) TL	ContiRoadAttack	2,5 / 2,9	2	
		120/70 ZR 17 M/C	(58 W) TL	ContiRoadAttack Z	180/55 ZR 17 M/C	(73 W) TL	ContiRoadAttack B	2,5 / 2,9	2	
		120/70 ZR 17 M/C	(58 W) TL	ContiSportAttack	180/55 ZR 17 M/C	(73 W) TL	ContiSportAttack	2,5 / 2,9	3	
		120/70 ZR 17 M/C	(58 W) TL	ContiRaceAttack Street	180/55 ZR 17 M/C	(73 W) TL	ContiRaceAttack Street	2,5 / 2,9	3,22	
Voyager 1200		130/90 - 16 M/C	73 H TL	TK 16	150/90 - 15 M/C	80 H TL	TK 17	2,3 / 2,8	3	
		130/90 - 16 M/C	67 H TL	Milestone CM 1	150/90 - 15 M/C	80 H TL	Milestone CM 2	2,3 / 2,8	3	
ZRX 1200 R	**ZRT20A/A**	120/70 ZR 17 M/C	(58 W) TL	ContiForce	180/55 ZR 17 M/C	(73 W) TL	ContiForce	2,5 / 2,9	3	

Bitte Erklärungen zu den Tabellen auf Seite 30 sowie Fußnoten auf Seite 192 beachten.

Please consider explanations on page 30 and remarks on page 192.

Veuillez tenir compte des explications de la page 30 et des remarques de la page 192.

▷ Kawasaki ▷

Modell Model Modèle	Typ Type Type	Vorderrad / Front wheel / Roue avant Größe Size Dimension	Index Index Indice	Profil Pattern Profil	Hinterrad / Rear wheel / Roue arrière Größe Size Dimension	Index Index Indice	Profil Pattern Profil	Luftdru. v/h Pressure f/r Pression av/ar (bar)	Fußnoten Remarks Notices	Schlauch Tube Chambre à air
		120/70 ZR 17 M/C	(58 W) TL	ContiForce Max	180/55 ZR 17 M/C	(73 W) TL	ContiForce Max	2,5 / 2,9	3	
		120/70 ZR 17 M/C	(58 W) TL	ContiMotion	180/55 ZR 17 M/C	(73 W) TL	ContiMotion	2,5 / 2,9	3	
		120/70 ZR 17 M/C	(58 W) TL	ContiRoadAttack	180/55 ZR 17 M/C	(73 W) TL	ContiRoadAttack B	2,5 / 2,9	2	
		120/70 ZR 17 M/C	(58 W) TL	ContiSportAttack	180/55 ZR 17 M/C	(73 W) TL	ContiSportAttack	2,5 / 2,9	2	
		120/70 ZR 17 M/C	(58 W) TL	ContiRaceAttack Street	180/55 ZR 17 M/C	(73 W) TL	ContiRaceAttack Street	2,5 / 2,9	3,22	
ZRX 1200 S	**ZRT20A/B**	120/70 ZR 17 M/C	(58 W) TL	ContiForce	180/55 ZR 17 M/C	(73 W) TL	ContiForce	2,5 / 2,9	3	
		120/70 ZR 17 M/C	(58 W) TL	ContiForce Max	180/55 ZR 17 M/C	(73 W) TL	ContiForce Max	2,5 / 2,9	2	
		120/70 ZR 17 M/C	(58 W) TL	ContiMotion	180/55 ZR 17 M/C	(73 W) TL	ContiMotion	2,5 / 2,9	3	
		120/70 ZR 17 M/C	(58 W) TL	ContiRoadAttack	180/55 ZR 17 M/C	(73 W) TL	ContiRoadAttack	2,5 / 2,9	2	
		120/70 ZR 17 M/C	(58 W) TL	ContiSportAttack	180/55 ZR 17 M/C	(73 W) TL	ContiSportAttack	2,5 / 2,9	2	
		120/70 ZR 17 M/C	(58 W) TL	ContiRaceAttack Street	180/55 ZR 17 M/C	(73 W) TL	ContiRaceAttack Street	2,5 / 2,9	3,22	
ZRX 1200	**ZRT20A/C**	120/70 ZR 17 M/C	(58 W) TL	ContiForce	180/55 ZR 17 M/C	(73 W) TL	ContiForce	2,5 / 2,9	3	
		120/70 ZR 17 M/C	(58 W) TL	ContiForce Max	180/55 ZR 17 M/C	(73 W) TL	ContiForce Max	2,5 / 2,9	3	
		120/70 ZR 17 M/C	(58 W) TL	ContiMotion	180/55 ZR 17 M/C	(73 W) TL	ContiMotion	2,5 / 2,9	3	
		120/70 ZR 17 M/C	(58 W) TL	ContiRoadAttack Z	180/55 ZR 17 M/C	(73 W) TL	ContiRoadAttack	2,5 / 2,9	2	
		120/70 ZR 17 M/C	(58 W) TL	ContiRoadAttack	180/55 ZR 17 M/C	(73 W) TL	ContiRoadAttack B	2,5 / 2,9	2	
		120/70 ZR 17 M/C	(58 W) TL	ContiSportAttack	180/55 ZR 17 M/C	(73 W) TL	ContiSportAttack	2,5 / 2,9	2	
		120/70 ZR 17 M/C	(58 W) TL	ContiRaceAttack Street	180/55 ZR 17 M/C	(73 W) TL	ContiRaceAttack Street	2,5 / 2,9	3,22	
ZX-12R Ninja	**ZXT20A**	120/70 ZR 17 M/C			200/50 ZR 17 M/C				4	
ZZR 1200	**ZXT20C**	120/70 ZR 17 M/C	(58 W) TL	ContiForce	180/55 ZR 17 M/C	(73 W) TL	ContiForce	2,5 / 2,9	3	
		120/70 ZR 17 M/C	(58 W) TL	ContiForce Max	180/55 ZR 17 M/C	(73 W) TL	ContiForce Max	2,5 / 2,9	3	
		120/70 ZR 17 M/C	(58 W) TL	ContiMotion	180/55 ZR 17 M/C	(73 W) TL	ContiMotion	2,5 / 2,9	3	
		120/70 ZR 17 M/C	(58 W) TL	ContiRoadAttack	180/55 ZR 17 M/C	(73 W) TL	ContiRoadAttack	2,5 / 2,9	3	
		120/70 ZR 17 M/C	(58 W) TL	ContiSportAttack	180/55 ZR 17 M/C	(73 W) TL	ContiSportAttack	2,5 / 2,9	3	
		120/70 ZR 17 M/C	(58 W) TL	ContiRaceAttack Street	180/55 ZR 17 M/C	(73 W) TL	ContiRaceAttack Street	2,5 / 2,9	3,22	
Z 1300	**KZT 30 AG**	110/90 - 18 M/C	61 H TL	ContiGo!	130/90 - 17 M/C	68 H TL	ContiGo!	2,5 / 2,9	3	
		110/90 - 18 M/C	61 H TL	ContiGo!	140/80 - 17 M/C	69 V TL	ContiGo!	2,5 / 2,9	3	
ZN 1300 Voyager		120/90 - 18 M/C	71 H TL	TK 16	140/90 - 16 M/C	77 H TL	TK 17	2,3 / 2,8	3	
1400 GTR		120/70 ZR 17 M/C	(58 W) TL	ContiForce	190/50 ZR 17 M/C	(73 W) TL	ContiForce	2,5 / 2,9	3	
		120/70 ZR 17 M/C	(58 W) TL	ContiForce Max	190/50 ZR 17 M/C	(73 W) TL	ContiForce Max	2,5 / 2,9	3	
		120/70 ZR 17 M/C	(58 W) TL	ContiMotion	190/50 ZR 17 M/C	(73 W) TL	ContiMotion	2,5 / 2,9	3	
		120/70 ZR 17 M/C	(58 W) TL	ContiRoadAttack	190/50 ZR 17 M/C	(73 W) TL	ContiRoadAttack	2,5 / 2,9	3	
		120/70 ZR 17 M/C	(58 W) TL	ContiSportAttack	190/50 ZR 17 M/C	(73 W) TL	ContiSportAttack	2,5 / 2,9	3	
ZZR 1400	**ZXT40A**	120/70 ZR 17 M/C	(58 W) TL	ContiForce	190/50 ZR 17 M/C	(73 W) TL	ContiForce	2,5 / 2,9	3	
		120/70 ZR 17 M/C	(58 W) TL	ContiForce Max	190/50 ZR 17 M/C	(73 W) TL	ContiForce Max	2,5 / 2,9	3	
		120/70 ZR 17 M/C	(58 W) TL	ContiMotion	190/50 ZR 17 M/C	(73 W) TL	ContiMotion	2,5 / 2,9	3	
		120/70 ZR 17 M/C	(58 W) TL	ContiRoadAttack	190/50 ZR 17 M/C	(73 W) TL	ContiRoadAttack	2,5 / 2,9	3	
		120/70 ZR 17 M/C	(58 W) TL	ContiSportAttack K	190/50 ZR 17 M/C	(73 W) TL	ContiSportAttack K	2,5 / 2,9	2	
ZZR 1400 / ABS	**ZXT40C**	120/70 ZR 17 M/C	(58 W) TL	ContiForce	190/50 ZR 17 M/C	(73 W) TL	ContiForce	2,5 / 2,9	3	
		120/70 ZR 17 M/C	(58 W) TL	ContiForce Max	190/50 ZR 17 M/C	(73 W) TL	ContiForce Max	2,5 / 2,9	3	
		120/70 ZR 17 M/C	(58 W) TL	ContiMotion	190/50 ZR 17 M/C	(73 W) TL	ContiMotion	2,5 / 2,9	3	
		120/70 ZR 17 M/C	(58 W) TL	ContiRoadAttack	190/50 ZR 17 M/C	(73 W) TL	ContiRoadAttack	2,5 / 2,9	3	
		120/70 ZR 17 M/C	(58 W) TL	ContiSportAttack K	190/50 ZR 17 M/C	(73 W) TL	ContiSportAttack K	2,5 / 2,9	2	
VN 15 Vulcan -'93	**VNT 50A**	100/90 - 19 M/C	57 H TL	Milestone CM 1	150/90 - 15 M/C	80 H TL	Milestone CM 2	2,1 / 2,4	8,3	D19 / G15
	(A)	100/90 - 19 M/C	63 H TL	TK 16	150/90 - 15 M/C	80 H TL	TK 17	2,1 / 2,4	8,3	D19 / G15
		100/90 - 19 M/C	57 H TL	TKH 23	150/90 - 15 M/C	80 H TL	TK 17	2,1 / 2,4	2,8	D19 / G15
VN 15 / SE Vulcan '94-	**VNT 50A**	100/90 - 19 M/C	57 H TL	TKH 23	150/90 - 15 M/C	80 H TL	TK 17	2,1 / 2,4	2,8	D19 / G15
	(B+C)	100/90 - 19 M/C	57 H TL	Milestone CM 1	150/90 - 15 M/C	80 H TL	Milestone CM 2	2,1 / 2,4	8,3	D19 / G15
		100/90 - 19 M/C	63 H TL	TK 16	150/90 - 15 M/C	80 H TL	TK 17	2,1 / 2,4	8,3	D19 / G15
VN 1500 Classic	**VNT 50D**	130/90 - 16 M/C	67 H TL	Milestone CM 1	150/80 - 16 M/C	71 H TL	Milestone CM 2	2,3 / 2,8	3,8,23	F/G16
	(D+F)	130/90 - 16 M/C	73 H TL	TK 16	150/80 - 16 M/C	71 H TL	TK 17	2,3 / 2,8	8,3	F/G16
VN 1500 Classic Fi	**VNT 50 N**	130/90 - 16 M/C	67 H TL	Milestone CM 1	150/80 - 16 M/C	71 H TL	Milestone CM 2	2,0 / 2,5	3,8,23	F/G16
		130/90 - 16 M/C	73 H TL	TK 16	150/80 - 16 M/C	71 H TL	TK 17	2,0 / 2,5	8,3	F/G16
VN 1500 Classic Tourer	**VNT 50G**	150/80 - 16 M/C	71 H TL	Milestone CM 2	150/80 - 16 M/C	71 H TL	Milestone CM 2	2,3 / 2,5	3,17	
		150/80 - 16 M/C	71 H TL	TK 17	150/80 - 16 M/C	71 H TL	TK 17	2,3 / 2,5	3,17	
VN 1500 Classic	**VN 1500L**	150/80 - 16 M/C	71 H TL	Milestone CM 2	150/80 - 16 M/C	71 H TL	Milestone CM 2	2,3 / 2,5	3	
Tourer Fi		150/80 - 16 M/C	71 H TL	TK 17	150/80 - 16 M/C	71 H TL	TK 17	2,3 / 2,5	3	
VN 1500 Drifter	**VNT 50 J**	130/90 - 16 M/C	67 H TL	Milestone CM 1	150/80 - 16 M/C	71 H TL	Milestone CM 2	2,0 / 2,5	3,8,23	F/G16
		130/90 - 16 M/C	73 H TL	TK 16	150/80 - 16 M/C	71 H TL	TK 17	2,0 / 2,5	8,3	F/G16
VN 1500 Drifter Fi	**VN 1500R**	130/90 - 16 M/C	67 H TL	Milestone CM 1	150/80 - 16 M/C	71 H TL	Milestone CM 2	2,0 / 2,5	3,8,23	F/G16
		130/90 - 16 M/C	73 H TL	TK 16	150/80 - 16 M/C	71 H TL	TK 17	2,0 / 2,5	8,3	F/G16
VN 1500 Nomad	**VN 1500G2**	150/80 - 16 M/C	71 H TL	Milestone CM 2	150/80 - 16 M/C	71 H TL	Milestone CM 2	2,3 / 2,5	3	
		150/80 - 16 M/C	71 H TL	TK 17	150/80 - 16 M/C	71 H TL	TK 17	2,3 / 2,5	3	
VN 1500 Nomad Fi	**VN 1500L**	150/80 - 16 M/C	71 H TL	Milestone CM 2	150/80 - 16 M/C	71 H TL	Milestone CM 2	2,3 / 2,5	3	
		150/80 - 16 M/C	71 H TL	TK 17	150/80 - 16 M/C	71 H TL	TK 17	2,3 / 2,5	3	

Bitte Erklärungen zu den Tabellen auf Seite 30 sowie Fußnoten auf Seite 192 beachten.

Please consider explanations on page 30 and remarks on page 192.

Veuillez tenir compte des explications de la page 30 et des remarques de la page 192.

Modell Model Modèle	Typ Type Type	Vorderrad / Front wheel / Roue avant Größe Size Dimension	Index Index Indice	Profil Pattern Profil	Hinterrad / Rear wheel / Roue arrière Größe Size Dimension	Index Index Indice	Profil Pattern Profil	Luftdru. v/h Pressure f/r Pression av/ar (bar)	Fußnoten Remarks Notices	Schlauch Tube Chambre à air
VN 1500 Mean Streak	**VNT 50 P**	130/70 R 17 M/C			170/60 R 17 M/C				4	
VN 1600 Classic	**VNT60A**	130/90 - 16 M/C			170/70 - 16 M/C				4	
VN 1600 MeanStreak	**VNT60B**	130/70 R 17 M/C			170/70 R 16 M/C				4	
VN 1600 Classic Tourer		150/80 - 15 M/C			170/70 - 16 M/C				4	
VN 2000	**VNW00A**	150/80 R 16 M/C			200/60 R 16 M/C				4	
VN 2000 Classic '08-		150/80 R 16 M/C			200/60 R 16 M/C				4	
Keeway										
Matrix 25		120/70 - 12 M/C	58 P TL	ContiNavigator	130/70 - 12 M/C	62 P TL	ContiNavigator	1,8 / 2,0	1	
		120/70 - 12 M/C	58 P TL	ContiTwist	130/70 - 12 M/C	62 P TL	ContiTwist	1,8 / 2,0	1	
		120/70 - 12 M/C	58 P TL	ContiTwist Sport	130/70 - 12 M/C	62 P TL	ContiTwist Sport	1,8 / 2,0	1	
		120/70 - 12 M/C	58 P TL	ContiTwist Race	130/70 - 12 M/C	62 P TL	ContiTwist Race	1,8 / 2,0	1	
		120/70 - **12 M/C**	**58 L TL**	Zippy 1	130/70 - 12 M/C	62 L TL	Zippy 1	1,8 / 2,0	1	
Focus 25, 50		120/70 - 12 M/C	58 P TL	ContiNavigator	130/70 - 12 M/C	62 P TL	ContiNavigator	1,8 / 2,0	1	
		120/70 - 12 M/C	58 P TL	ContiTwist	130/70 - 12 M/C	62 P TL	ContiTwist	1,8 / 2,0	1	
		120/70 - 12 M/C	58 P TL	ContiTwist Sport	130/70 - 12 M/C	62 P TL	ContiTwist Sport	1,8 / 2,0	1	
		120/70 - 12 M/C	58 P TL	ContiTwist Race	130/70 - 12 M/C	62 P TL	ContiTwist Race	1,8 / 2,0	1	
		120/70 - 12 M/C	58 L TL	Zippy 1	130/70 - 12 M/C	62 L TL	Zippy 1	1,8 / 2,0	1	
F-Act 25, 45		120/70 - 12 M/C	58 P TL	ContiNavigator	130/70 - 12 M/C	62 P TL	ContiNavigator	1,8 / 2,0	1	
		120/70 - 12 M/C	58 P TL	ContiTwist	130/70 - 12 M/C	62 P TL	ContiTwist	1,8 / 2,0	1	
		120/70 - 12 M/C	58 P TL	ContiTwist Sport	130/70 - 12 M/C	62 P TL	ContiTwist Sport	1,8 / 2,0	1	
		120/70 - 12 M/C	58 P TL	ContiTwist Race	130/70 - 12 M/C	62 P TL	ContiTwist Race	1,8 / 2,0	1	
		120/70 - 12 M/C	58 L TL	Zippy 1	130/70 - 12 M/C	62 L TL	Zippy 1	1,8 / 2,0	1	
Flash 25, 45		100/60 - 12 M/C			100/60 - 12 M/C				4	
Hurricane / Easy 25, 45		3.50 - 10 M/C	59J TL	ContiNavigator	3.50 - 10 M/C	59J TL	ContiNavigator	1,8 / 2,0	1	
		3.50 - 10 M/C	59J TL	ContiTwist	3.50 - 10 M/C	59J TL	ContiTwist	1,8 / 2,0	1	
		3.50 - 10 M/C	59J TL	ContiTwist Sport	3.50 - 10 M/C	59J TL	ContiTwist Sport	1,8 / 2,0	1	
		3.50 - 10 M/C	59P TL	ContiTwist Race	3.50 - 10 M/C	59P TL	ContiTwist Race	1,8 / 2,0	1	
		3.50 - 10 M/C	59J TL	Zippy 1	3.50 - 10 M/C	59J TL	Zippy 1	1,8 / 2,0	1	
		3.50 - 10 M/C	59J TT	K62	3.50 - 10 M/C	59J TT	K62	1,8 / 2,0	1	
Hurricane 50		3.50 - 10 M/C	59 J TL	ContiNavigator	3.50 - 10 M/C	59 J TL	ContiNavigator	1,8 / 2,0	1	
		3.50 - 10 M/C	59 J TL	ContiTwist	3.50 - 10 M/C	59 J TL	ContiTwist	1,8 / 2,0	1	
		3.50 - 10 M/C	59 J TL	ContiTwist Sport	3.50 - 10 M/C	59 J TL	ContiTwist Sport	1,8 / 2,0	1	
		3.50 - 10 M/C	59 P TL	ContiTwist Race	3.50 - 10 M/C	59 P TL	ContiTwist Race	1,8 / 2,0	1	
		3.50 - 10 M/C	59 J TL	Zippy 1	3.50 - 10 M/C	59 J TL	Zippy 1	1,8 / 2,0	1	
Matrix V1 / V2 / V3 25, 45		120/70 - 12 M/C	58 P TL	ContiNavigator	130/70 - 12 M/C	62 P TL	ContiNavigator	1,8 / 2,0	1	
		120/70 - 12 M/C	58 P TL	ContiTwist	130/70 - 12 M/C	62 P TL	ContiTwist	1,8 / 2,0	1	
		120/70 - 12 M/C	58 P TL	ContiTwist Sport	130/70 - 12 M/C	62 P TL	ContiTwist Sport	1,8 / 2,0	1	
		120/70 - 12 M/C	58 P TL	ContiTwist Race	130/70 - 12 M/C	62 P TL	ContiTwist Race	1,8 / 2,0	1	
		120/70 - 12 M/C	58 L TL	Zippy 1	130/70 - 12 M/C	62 L TL	Zippy 1	1,8 / 2,0	1	
Matrix 50		120/70 - 12 M/C	58 P TL	ContiNavigator	130/70 - 12 M/C	62 P TL	ContiNavigator	1,8 / 2,0	1	
		120/70 - 12 M/C	58 P TL	ContiTwist	130/70 - 12 M/C	62 P TL	ContiTwist	1,8 / 2,0	1	
		120/70 - 12 M/C	58 P TL	ContiTwist Sport	130/70 - 12 M/C	62 P TL	ContiTwist Sport	1,8 / 2,0	1	
		120/70 - 12 M/C	58 P TL	ContiTwist Race	130/70 - 12 M/C	62 P TL	ContiTwist Race	1,8 / 2,0	1	
		120/70 - 12 M/C	58 L TL	Zippy 1	130/70 - 12 M/C	62 L TL	Zippy 1	1,8 / 2,0	1	
RY 8 25, 45, 50		120/70 - 12 M/C	58 P TL	ContiNavigator	130/70 - 12 M/C	62 P TL	ContiNavigator	1,8 / 2,0	1	
		120/70 - 12 M/C	58 P TL	ContiTwist	130/70 - 12 M/C	62 P TL	ContiTwist	1,8 / 2,0	1	
		120/70 - 12 M/C	58 P TL	ContiTwist Sport	130/70 - 12 M/C	62 P TL	ContiTwist Sport	1,8 / 2,0	1	
		120/70 - 12 M/C	58 P TL	ContiTwist Race	130/70 - 12 M/C	62 P TL	ContiTwist Race	1,8 / 2,0	1	
		120/70 - 12 M/C	58 L TL	Zippy 1	130/70 - 12 M/C	62 L TL	Zippy 1	1,8 / 2,0	1	
X-Ray 50 Supermoto		100/80 - 17 M/C	52 P TL	ContiGo!	130/80 - 17 M/C	65 H TL	ContiGo!	1,8 / 2,0	1	
X-Ray 50 Enduro		3.00 - 21 M/C	51 S TT	TKC 80	4.10 - 18 M/C	66 P TT	TKC 80	1,5 / 1,7	1	
Arn 125		120/70 - 12 M/C	58 P TL	ContiNavigator	130/70 - 12 M/C	62 P TL	ContiNavigator	1,8 / 2,0	1	
		120/70 - 12 M/C	58 P TL	ContiTwist	130/70 - 12 M/C	62 P TL	ContiTwist	1,8 / 2,0	1	
		120/70 - 12 M/C	58 P TL	ContiTwist Sport	130/70 - 12 M/C	62 P TL	ContiTwist Sport	1,8 / 2,0	1	
		120/70 - 12 M/C	58 P TL	ContiTwist Race	130/70 - 12 M/C	62 P TL	ContiTwist Race	1,8 / 2,0	1	
		120/70 - 12 M/C	58 L TL	Zippy 1	130/70 - 12 M/C	62 L TL	Zippy 1	1,8 / 2,0	1	
Focus 125		120/70 - 12 M/C	58 P TL	ContiNavigator	130/70 - 12 M/C	62 P TL	ContiNavigator	1,8 / 2,0	1	
		120/70 - 12 M/C	58 P TL	ContiTwist	130/70 - 12 M/C	62 P TL	ContiTwist	1,8 / 2,0	1	
		120/70 - 12 M/C	58 P TL	ContiTwist Sport	130/70 - 12 M/C	62 P TL	ContiTwist Sport	1,8 / 2,0	1	
		120/70 - 12 M/C	58 P TL	ContiTwist Race	130/70 - 12 M/C	62 P TL	ContiTwist Race	1,8 / 2,0	1	
		120/70 - 12 M/C	58 L TL	Zippy 1	130/70 - 12 M/C	62 L TL	Zippy 1	1,8 / 2,0	1	
Matrix 125		120/70 - 12 M/C	58 P TL	ContiNavigator	130/70 - 12 M/C	62 P TL	ContiNavigator	1,8 / 2,0	1	
		120/70 - 12 M/C	58 P TL	ContiTwist	130/70 - 12 M/C	62 P TL	ContiTwist	1,8 / 2,0	1	
		120/70 - 12 M/C	58 P TL	ContiTwist Sport	130/70 - 12 M/C	62 P TL	ContiTwist Sport	1,8 / 2,0	1	

Bereifungsstandards / Standard fitments / Caractéristiques techniques

Bitte Erklärungen zu den Tabellen auf Seite 30 sowie Fußnoten auf Seite 192 beachten.

Please consider explanations on page 30 and remarks on page 192.

Veuillez tenir compte des explications de la page 30 et des remarques de la page 192.

△ Keeway ▫ Kramit ▫ Kreidler ▫ KTM ▽

Modell Model Modèle	Typ Type Type	Vorderrad / Front wheel / Roue avant Größe Size Dimension	Index Index Indice	Profil Pattern Profil	Hinterrad / Rear wheel / Roue arrière Größe Size Dimension	Index Index Indice	Profil Pattern Profil	Luftdru. v/h Pressure f/r Pression av/ar (bar)	Fußnoten Remarks Notices	Schlauch Tube Chambre à air
		120/70 - 12 M/C	58 P TL	ContiTwist Race	130/70 - 12 M/C	62 P TL	ContiTwist Race	1,8 / 2,0	1	
		120/70 - 12 M/C	58 L TL	Zippy 1	130/70 - 12 M/C	62 L TL	Zippy 1	1,8 / 2,0	1	
Outlook 125		100/80 - 16 M/C			110/80 - 16 M/C				4	
Speed 125		2.75 - 18 M/C			3.25 - 18 M/C				4	
Superlight 125		110/90 - 16 M/C			130/90 - 15 M/C				4	
Kramit										
250 GS Enduro		90/90 - 21 M/C	54 S TT	TKC 80	140/80 - 18 M/C	70 R TT	TKC 80	1,5 / 2,0	8,3	D21 / F18
Kreidler										
Florett RMC-C 25		120/70 - 12 M/C	58 P TL	ContiNavigator	130/70 - 12 M/C	62 P TL	ContiNavigator	1,8 / 2,0	1	
		120/70 - 12 M/C	58 P TL	ContiTwist	130/70 - 12 M/C	62 P TL	ContiTwist	1,8 / 2,0	1	
		120/70 - 12 M/C	58 P TL	ContiTwist Sport	130/70 - 12 M/C	62 P TL	ContiTwist Sport	1,8 / 2,0	1	
		120/70 - 12 M/C	58 P TL	ContiTwist Race	130/70 - 12 M/C	62 P TL	ContiTwist Race	1,8 / 2,0	1	
		120/70 - 12 M/C	58 L TL	Zippy 1	130/70 - 12 M/C	62 L TL	Zippy 1	1,8 / 2,0	1	
Flory RC-E 50		3.50 - 10 M/C	59 J TL	ContiNavigator	3.50 - 10 M/C	59 J TL	ContiNavigator	1,8 / 2,0	1	
		3.50 - 10 M/C	59 J TL	ContiTwist	3.50 - 10 M/C	59 J TL	ContiTwist	1,8 / 2,0	1	
		3.50 - 10 M/C	59 J TL	ContiTwist Sport	3.50 - 10 M/C	59 J TL	ContiTwist Sport	1,8 / 2,0	1	
		3.50 - 10 M/C	59 P TL	ContiTwist Race	3.50 - 10 M/C	59 P TL	ContiTwist Race	1,8 / 2,0	1	
		3.50 - 10 M/C	59 J TL	Zippy 1	3.50 - 10 M/C	59 J TL	Zippy 1	1,8 / 2,0	1	
		3.50 - 10 M/C	59 J TT	K62	3.50 - 10 M/C	59 J TT	K62	1,8 / 2,0	1,23	
Florett RMC-C 50		120/70 - 12 M/C	58 P TL	ContiNavigator	130/70 - 12 M/C	62 P TL	ContiNavigator	1,8 / 2,0	1	
		120/70 - 12 M/C	58 P TL	ContiTwist	130/70 - 12 M/C	62 P TL	ContiTwist	1,8 / 2,0	1	
		120/70 - 12 M/C	58 P TL	ContiTwist Sport	130/70 - 12 M/C	62 P TL	ContiTwist Sport	1,8 / 2,0	1	
		120/70 - 12 M/C	58 P TL	ContiTwist Race	130/70 - 12 M/C	62 P TL	ContiTwist Race	1,8 / 2,0	1	
		120/70 - 12 M/C	58 L TL	Zippy 1	130/70 - 12 M/C	62 L TL	Zippy 1	1,8 / 2,0	1	
Florett RMC-E 50 / Sport		110/70 - 12 M/C	47 L TL	Zippy 1	110/70 - 12 M/C	47 L TL	Zippy 1	1,7 / 1,9	1	
Florett RMC-G 50		110/70 - 13 M/C			110/70 - 13 M/C				4	
Enduro 125 DD		2.75 - 21 M/C	52 S TT	TKC 80	4.10 - 18 M/C	66 P TT	TKC 80	1,5 / 1,7	1,8	C21 / E18
Florett RMC-E 125 Sport		130/60 - 13 M/C	53 P TL	ContiNavigator	130/60 - 13 M/C	53 P TL	ContiNavigator	1,8 / 2,3	1	
		130/60 - 13 M/C	53 P TL	ContiTwist	130/60 - 13 M/C	53 P TL	ContiTwist	1,8 / 2,3	1	
		130/60 - 13 M/C	53 P TL	ContiTwist Sport	130/60 - 13 M/C	53 P TL	ContiTwist Sport	1,8 / 2,3	1	
		130/60 - 13 M/C	53 J TL	Zippy 1	130/60 - 13 M/C	53 J TL	Zippy 1	1,8 / 2,3	1	
Florett RMC-G 125		130/60 - 13 M/C	53 P TL	ContiNavigator	130/60 - 13 M/C	53 P TL	ContiNavigator	1,8 / 2,3	1	
		130/60 - 13 M/C	53 P TL	ContiTwist	130/60 - 13 M/C	53 P TL	ContiTwist	1,8 / 2,3	1	
		130/60 - 13 M/C	53 P TL	ContiTwist Sport	130/60 - 13 M/C	53 P TL	ContiTwist Sport	1,8 / 2,3	1	
		130/60 - 13 M/C	53 J TL	Zippy 1	130/60 - 13 M/C	53 J TL	Zippy 1	1,8 / 2,3	1	
Florett RMC-D 125		130/60 - 13 M/C	53 P TL	ContiNavigator	130/60 - 13 M/C	53 P TL	ContiNavigator	1,8 / 2,3	1	
		130/60 - 13 M/C	53 P TL	ContiTwist	130/60 - 13 M/C	53 P TL	ContiTwist	1,8 / 2,3	1	
		130/60 - 13 M/C	53 P TL	ContiTwist Sport	130/60 - 13 M/C	53 P TL	ContiTwist Sport	1,8 / 2,3	1	
		130/60 - 13 M/C	53 J TL	Zippy 1	130/60 - 13 M/C	53 J TL	Zippy 1	1,8 / 2,3	1	
Supermoto 125		110/70 - 17 M/C	54 H TL	ContiGo!	130/70 - 17 M/C	62 H TL	ContiGo!	1,8 / 2,0	1	
Supermoto 125 DD		110/70 - 17 M/C	54 H TL	ContiGo!	130/70 - 17 M/C	62 H TL	ContiGo!	1,8 / 2,0	1	
Supermoto 250 DD		110/70 - 17 M/C	54 H TL	ContiGo!	130/70 - 17 M/C	62 H TL	ContiGo!	1,8 / 2,0	1	
KTM										
Ark 50		130/60 - 13 M/C	53 P TL	ContiNavigator	130/60 - 13 M/C	53 P TL	ContiNavigator	1,8 / 2,3	1	
		130/60 - 13 M/C	53 P TL	ContiTwist	130/60 - 13 M/C	53 P TL	ContiTwist	1,8 / 2,3	1	
		130/60 - 13 M/C	53 P TL	ContiTwist Sport	130/60 - 13 M/C	53 P TL	ContiTwist Sport	1,8 / 2,3	1	
		130/60 - 13 M/C	53 J TL	Zippy 1	130/60 - 13 M/C	53 J TL	Zippy 1	1,8 / 2,3	1	
Chrono 50		130/60 - 13 M/C	53 P TL	ContiNavigator	130/60 - 13 M/C	53 P TL	ContiNavigator	1,8 / 2,3	1	
		130/60 - 13 M/C	53 P TL	ContiTwist	130/60 - 13 M/C	53 P TL	ContiTwist	1,8 / 2,3	1	
		130/60 - 13 M/C	53 P TL	ContiTwist Sport	130/60 - 13 M/C	53 P TL	ContiTwist Sport	1,8 / 2,3	1	
		130/60 - 13 M/C	53 J TL	Zippy 1	130/60 - 13 M/C	53 J TL	Zippy 1	1,8 / 2,3	1	
Go 50		2.75 - 16 M/C			3.25 - 16 M/C				4	
Cross 50		120/90 - 10 M/C	57 L TL	ContiNavigator	130/90 - 10 M/C	61 L TL	ContiNavigator	1,8 / 2,1	1	
		120/90 - 10 M/C	57 J TL	ContiTwist	130/90 - 10 M/C	61 J TL	ContiTwist	1,8 / 2,1	1	
		120/90 - 10 M/C	56 J TL	Zippy 2	130/90 - 10 M/C	61 J TL	Zippy 2	1,8 / 2,1	1	
Pony		3.00 - 12 M/C	47 J TT	LB	3.00 - 12 M/C	47 J TT	LB	1,5 / 2,0	1,8,23	D12
125 EGS		90/90 - 21 M/C	54 S TT	TKC 80	120/90 - 18 M/C	65 R TT	TKC 80	1,5 / 2,2	1,8	D21 / F18
		90/90 - 21 M/C	54 H TL	ContiGo!	120/90 - 18 M/C	65 H TL	ContiGo!	1,5 / 2,2	1,8	D21 / F18
125 Euro		2.75 - 21 M/C	52 S TT	TKC 80	4.10 - 18 M/C	66 P TT	TKC 80	1,5 / 2,2	1,8	C21 / E18
		2.75 - 21 M/C	45 S TT	ContiEscape	4.10 - 18 M/C	60 S TT	ContiEscape	1,5 / 2,2	1,8	C21 / E18
125 EXC / EXC Sixdays	**KTM 2T-EXC**	90/90 - 21 M/C	54 S TT	TKC 80	120/90 - 18 M/C	65 R TT	TKC 80	1,5 / 2,2	1,8	D21 / F18
		90/90 - 21 M/C	54 H TL	ContiGo!	120/90 - 18 M/C	65 H TL	ContiGo!	1,5 / 2,2	1,8	D21 / F18

Bitte Erklärungen zu den Tabellen auf Seite 30 sowie Fußnoten auf Seite 192 beachten.

Please consider explanations on page 30 and remarks on page 192.

Veuillez tenir compte des explications de la page 30 et des remarques de la page 192.

△ KTM ▽

Modell Model Modèle	Typ Type Type	Vorderrad / Front wheel / Roue avant Größe Size Dimension	Index Index Indice	Profil Pattern Profil	Hinterrad / Rear wheel / Roue arrière Größe Size Dimension	Index Index Indice	Profil Pattern Profil	Luftdru. v/h Pressure f/r Pression av/ar (bar)	Fußnoten Remarks Notices	Schlauch Tube Chambre à air
125 EXE	**KTM 2T-EXC**	2.75 - 21 M/C	52 S TT	TKC 80	4.10 - 18 M/C	66 P TT	TKC 80	1,5 / 2,2	1,8	C21 / E18
		2.75 - 21 M/C	45 S TT	ContiEscape	4.10 - 18 M/C	60 S TT	ContiEscape	1,5 / 2,2	1,8	C21 / E18
125 LC2		2.75 - 21 M/C	52 S TT	TKC 80	4.10 - 18 M/C	66 P TT	TKC 80	1,5 / 2,2	1,8	C21 / E18
		2.75 - 21 M/C	45 S TT	ContiEscape	4.10 - 18 M/C	60 S TT	ContiEscape	1,5 / 2,2	1,8	C21 / E18
125 Sting	**KTM 125 LC2**	110/70 - 17 M/C	54 H TL	ContiGo!	130/70 - 17 M/C	62 H TL	ContiGo!	1,8 / 2,0	3	
125 Supermoto		110/70 - 17 M/C	54 H TL	ContiGo!	130/70 - 17 M/C	62 H TL	ContiGo!	1,8 / 2,0	3	
200 EXC	**KTM 2T-EXC**	90/90 - 21 M/C	54 S TT	TKC 80	120/90 - 18 M/C	65 R TT	TKC 80	1,5 / 2,2	8,3	D21 / F18
		90/90 - 21 M/C	54 H TL	ContiGo!	120/90 - 18 M/C	65 H TL	ContiGo!	1,5 / 2,2	8,3	D21 / F18
250 EGS		90/90 - 21 M/C	54 S TT	TKC 80	140/80 - 18 M/C	70 R TT	TKC 80	1,5 / 2,2	8,3	D21 / F18
250 EXC / EXC Sixdays	**KTM 2T-EXC**	90/90 - 21 M/C	54 S TT	TKC 80	140/80 - 18 M/C	70 R TT	TKC 80	1,5 / 2,2	8,3	D21 / F18
250 EXC-F / EXC Sixdays	**KTM 4T-EXC**	90/90 - 21 M/C	54 H TL	ContiGo!	120/90 - 18 M/C	65 H TL	ContiGo!	1,5 / 2,2	8,3	D21 / F18
250 EXC Racing		90/90 - 21 M/C	54 S TT	TKC 80	120/90 - 18 M/C	65 R TT	TKC 80	1,5 / 2,2	8,3	D21 / F18
		90/90 - 21 M/C	54 H TL	ContiGo!	120/90 - 18 M/C	65 H TL	ContiGo!	1,5 / 2,2	8,3	D21 / F18
300 EGS		90/90 - 21 M/C	54 S TT	TKC 80	140/80 - 18 M/C	70 R TT	TKC 80	1,5 / 2,2	8,3	D21 / F18
300 EXC-E		90/90 - 21 M/C	54 S TT	TKC 80	140/80 - 18 M/C	70 R TT	TKC 80	1,5 / 2,2	8,3	D21 / F18
300 EXC / EXC Sixdays		90/90 - 21 M/C	54 S TT	TKC 80	140/80 - 18 M/C	70 R TT	TKC 80	1,5 / 2,2	8,3	D21 / F18
350 EGS LC4		90/90 - 21 M/C	54 S TT	TKC 80	140/80 - 18 M/C	70 R TT	TKC 80	1,7 / 2,2	8,3	D21 / F18
350 EXC LC4		90/90 - 21 M/C	54 S TT	TKC 80	140/80 - 18 M/C	70 R TT	TKC 80	1,7 / 2,2	8,3	D21 / F18
360 EXC		90/90 - 21 M/C	54 S TT	TKC 80	140/80 - 18 M/C	70 R TT	TKC 80	1,7 / 2,2	8,3	D21 / F18
380 EXC		90/90 - 21 M/C	54 S TT	TKC 80	140/80 - 18 M/C	70 R TT	TKC 80	1,7 / 2,2	8,3	D21 / F18
400 E LC4		90/90 - 21 M/C	54 S TT	TKC 80	140/80 - 18 M/C	70 R TT	TKC 80	1,7 / 2,2	2,8	D21 / F18
400 EGS LC4		90/90 - 21 M/C	54 S TT	TKC 80	140/80 - 18 M/C	70 R TT	TKC 80	1,7 / 2,2	2,8	D21 / F18
		90/90 - 21 M/C	54 S TT	TKC 80	120/90 - 18 M/C	65 R TT	TKC 80	1,7 / 2,2	8,3	D21 / F18
		90/90 - 21 M/C	54 H TL	ContiGo!	120/90 - 18 M/C	65 H TL	ContiGo!	1,7 / 2,2	8,3	D21 / F18
400 EGS-E LC4		90/90 - 21 M/C	54 S TT	TKC 80	140/80 - 18 M/C	70 R TT	TKC 80	1,7 / 2,2	2,8	D21 / F18
		90/90 - 21 M/C	54 S TT	TKC 80	120/90 - 18 M/C	65 R TT	TKC 80	1,7 / 2,2	8,3	D21 / F18
		90/90 - 21 M/C	54 H TL	ContiGo!	120/90 - 18 M/C	65 H TL	ContiGo!	1,7 / 2,2	8,3	D21 / F18
400 EXC-R		90/90 - 21 M/C	54 S TT	TKC 80	140/80 - 18 M/C	70 R TT	TKC 80	1,7 / 2,2	8,3	D21 / F18
400 EXC LC4	**KTM 4T-EXC**	90/90 - 21 M/C	54 S TT	TKC 80	140/80 - 18 M/C	70 R TT	TKC 80	1,7 / 2,2	8,3	D21 / F18
		90/90 - 21 M/C	54 S TT	TKC 80	120/90 - 18 M/C	65 R TT	TKC 80	1,7 / 2,2	8,3	D21 / F18
		90/90 - 21 M/C	54 H TL	ContiGo!	120/90 - 18 M/C	65 H TL	ContiGo!	1,7 / 2,2	8,3	D21 / F18
400 EXC Racing	**KTM 4T-EXC**	90/90 - 21 M/C	54 S TT	TKC 80	140/80 - 18 M/C	70 R TT	TKC 80	1,7 / 2,2	8,3	D21 / F18
400 LC4-E Enduro		90/90 - 21 M/C	54 S TT	TKC 80	140/80 - 18 M/C	70 R TT	TKC 80	1,7 / 2,2	8,3	D21 / F18
400 LSE LC4		100/90 - 19 M/C	57 H TL	ContiEscape	130/80 - 17 M/C	65 S TT	ContiEscape	1,7 / 2,2	8,3	D19 / F17
		100/90 - 19 M/C	57 H TL	ContiGo!	130/80 - 17 M/C	65 H TL	ContiGo!	1,7 / 2,2	8,3	D19 / F17
		110/80 B 19 M/C	59 Q TL	TKC 80	130/80 - 17 M/C	65 S TT	TKC 80	1,7 / 2,2	8,3	E19 / F17
400 SC Supercompetition		90/90 - 21 M/C	54 S TT	TKC 80	140/80 - 18 M/C	70 R TT	TKC 80	1,7 / 2,2	8,3	D21 / F18
400 SXC Tiainen Replica		90/90 - 21 M/C	54 S TT	TKC 80	140/80 - 18 M/C	70 R TT	TKC 80	1,7 / 2,2	8,3	D21 / F18
450 EXC Typ 4C - EXC	**KTM 4T-EXC**	90/90 - 21 M/C	54 S TT	TKC 80	140/80 - 18 M/C	70 R TT	TKC 80	1,7 / 2,2	8,3	D21 / F18
450 EXC / EXC Sixdays		90/90 - 21 M/C	54 S TT	TKC 80	140/80 - 18 M/C	70 R TT	TKC 80	1,7 / 2,2	8,3	D21 / F18
450 EXC-R	**KTM 450 EXC-R**	90/90 - 21 M/C	54 S TT	TKC 80	140/80 - 18 M/C	70 R TT	TKC 80	1,7 / 2,2	8,3	D21 / F18
500 K4		3.00 - 21 M/C	51 S TT	TKC 80	4.00 - 18 M/C	64 R TT	TKC 80	1,8 / 2,0	8,3	D21 / F18
		3.00 - 21 M/C	51 H TL	ContiGo!	4.00 - 18 M/C	64 H TL	ContiGo!	1,8 / 2,0	8,3	D21 / F18
520 EXC	**KTM 4T-EXC**	90/90 - 21 M/C	54 S TT	TKC 80	140/80 - 18 M/C	70 R TT	TKC 80	1,7 / 2,2	8,3	D21 / F18
520 EXC Racing	**KTM 4T-EXC**	90/90 - 21 M/C	54 S TT	TKC 80	140/80 - 18 M/C	70 R TT	TKC 80	1,7 / 2,2	8,3	D21 / F18
525 EXC	**KTM 525 EXC**	90/90 - 21 M/C	54 S TT	TKC 80	140/80 - 18 M/C	70 R TT	TKC 80	1,7 / 2,2	8,3	D21 / F18
530 EXC / EXC Sixdays		90/90 - 21 M/C	54 S TT	TKC 80	140/80 - 18 M/C	70 R TT	TKC 80	1,7 / 2,2	8,3	D21 / F18
530 EXC-R	**KTM EXC-R**	90/90 - 21 M/C	54 S TT	TKC 80	140/80 - 18 M/C	70 R TT	TKC 80	1,7 / 2,2	8,3	D21 / F18
540 SXC Tiainen Replica		90/90 - 21 M/C	54 S TT	TKC 80	140/80 - 18 M/C	70 R TT	TKC 80	1,7 / 2,2	8,3	D21 / F18
600 EXC LC4		90/90 - 21 M/C	54 S TT	TKC 80	140/80 - 18 M/C	70 R TT	TKC 80	1,7 / 2,2	8,3	D21 / F18
620 Duke		120/70 ZR 17 M/C	(58 W) TL	ContiForce	160/60 ZR 17 M/C	69 W TL	ContiForce	2,0 / 2,2	8,3	D/E17 / F17
		120/70 R 17 M/C	58 H TL	ContiForce SM	160/60 R 17 M/C	69 H TL	ContiForce SM	2,0 / 2,2	8,3	D/E17 / F17
		120/70 ZR 17 M/C	(58 W) TL	ContiMotion	160/60 ZR 17 M/C	(69 W) TL	ContiMotion	2,0 / 2,2	8,3	D/E17 / F17
		120/70 ZR 17 M/C	(58 W) TL	ContiRoadAttack	160/60 ZR 17 M/C	(69 W) TL	ContiRoadAttack	2,0 / 2,2	8,3	D/E17 / F17
		120/70 ZR 17 M/C	(58 W) TL	ContiSportAttack	160/60 ZR 17 M/C	(69 W) TL	ContiSportAttack	2,0 / 2,2	8,3	D/E17 / F17
		120/70 ZR 17 M/C	(58 W) TL	ContiRaceAttack Street	160/60 ZR 17 M/C	(69 W) TL	ContiRaceAttack Street	2,0 / 2,2	3,8,21	D/E17 / F17
620 EGC-E LC4		90/90 - 21 M/C	54 S TT	TKC 80	140/80 - 18 M/C	70 R TT	TKC 80	1,7 / 2,2	8,3	D21 / F18
		90/90 - 21 M/C	54 S TT	TKC 80	120/90 - 18 M/C	65 R TT	TKC 80	1,7 / 2,2	8,3	D21 / F18
		90/90 - 21 M/C	54 H TL	ContiGo!	120/90 - 18 M/C	65 H TL	ContiGo!	1,7 / 2,2	8,3	D21 / F18
620 EGS LC4		90/90 - 21 M/C	54 S TT	TKC 80	140/80 - 18 M/C	70 R TT	TKC 80	2,0 / 2,2	8,3	D21 / F18
620 EGS-E LC4		90/90 - 21 M/C	54 S TT	TKC 80	140/80 - 18 M/C	70 R TT	TKC 80	2,0 / 2,2	8,3	D21 / F18
620 EGS-E Adventure LC4		90/90 - 21 M/C	54 S TT	TKC 80	140/80 - 18 M/C	70 R TT	TKC 80	2,0 / 2,2	8,3	D21 / F18
620 EXC LC4		90/90 - 21 M/C	54 S TT	TKC 80	140/80 - 18 M/C	70 R TT	TKC 80	1,7 / 2,2	8,3	D21 / F18
620 LSE LC4		100/90 - 19 M/C	57 H TL	ContiEscape	130/80 - 17 M/C	65 S TT	ContiEscape	2,0 / 2,2	8,3	D19 / F17
		100/90 - 19 M/C	57 H TL	ContiGo!	130/80 - 17 M/C	65 H TL	ContiGo!	2,0 / 2,2	8,3	D19 / F17

Bereifungsstandards / Standard fitments / Caractéristiques techniques

Bitte Erklärungen zu den Tabellen auf Seite 30 sowie Fußnoten auf Seite 192 beachten.

Please consider explanations on page 30 and remarks on page 192.

Veuillez tenir compte des explications de la page 30 et des remarques de la page 192.

Modell Model Modèle	Typ Type Type	Vorderrad / Front wheel / Roue avant Größe Size Dimension	Index Index Indice	Profil Pattern Profil	Hinterrad / Rear wheel / Roue arrière Größe Size Dimension	Index Index Indice	Profil Pattern Profil	Luftdru. v/h Pressure f/r Pression av/ar (bar)	Fußnoten Remarks Notices	Schlauch Tube Chambre à air
		110/80 B 19 M/C	59 Q TL	TKC 80	130/80 - 17 M/C	65 S TT	TKC 80	2,0 / 2,2	8,3	D19 / F17
620 LC4 Competition	**4T-EGS**	90/90 - 21 M/C	54 S TT	TKC 80	140/80 - 18 M/C	70 R TT	TKC 80	1,7 / 2,2	2,8	D21 / F18
620 LC4 Supercompetition	**4T-SC**	90/90 - 21 M/C	54 S TT	TKC 80	140/80 - 18 M/C	70 R TT	TKC 80	1,7 / 2,2	2,8	D21 / F18
620 LC4 SC Supermoto		120/70 ZR 17 M/C	(58 W) TL	ContiForce	160/60 ZR 17 M/C	69 W TL	ContiForce	2,0 / 2,2	8,3	D/E17 / F17
		120/70 R 17 M/C	58 H TL	ContiForce SM	160/60 R 17 M/C	69 H TL	ContiForce SM	2,0 / 2,2	8,3	D/E17 / F17
		120/70 ZR 17 M/C	(58 W) TL	ContiMotion	160/60 ZR 17 M/C	(69 W) TL	ContiMotion	2,0 / 2,2	8,3	D/E17 / F17
		120/70 ZR 17 M/C	(58 W) TL	ContiRoadAttack	160/60 ZR 17 M/C	(69 W) TL	ContiRoadAttack	2,0 / 2,2	8,3	D/E17 / F17
		120/70 ZR 17 M/C	(58 W) TL	ContiSportAttack	160/60 ZR 17 M/C	(69 W) TL	ContiSportAttack	2,0 / 2,2	8,3	D/E17 / F17
		120/70 ZR 17 M/C	(58 W) TL	ContiRaceAttack Street	160/60 ZR 17 M/C	(69 W) TL	ContiRaceAttack Street	2,0 / 2,2	3,8,21	D/E17 / F17
625 LC4 Supercompetition		90/90 - 21 M/C	54 S TT	TKC 80	140/80 - 18 M/C	70 R TT	TKC 80	1,7 / 2,2	8,3	D21 / F18
625 LC4 SC Supermoto		120/70 ZR 17 M/C	(58 W) TL	ContiForce	160/60 ZR 17 M/C	69 W TL	ContiForce	2,0 / 2,2	8,3	D/E17 / F17
		120/70 R 17 M/C	58 H TL	ContiForce SM	160/60 R 17 M/C	69 H TL	ContiForce SM	2,0 / 2,2	8,3	D/E17 / F17
		120/70 ZR 17 M/C	(58 W) TL	ContiMotion	160/60 ZR 17 M/C	(69 W) TL	ContiMotion	2,0 / 2,2	8,3	D/E17 / F17
		120/70 ZR 17 M/C	(58 W) TL	ContiRoadAttack	160/60 ZR 17 M/C	(69 W) TL	ContiRoadAttack	2,0 / 2,2	8,3	D/E17 / F17
		120/70 ZR 17 M/C	(58 W) TL	ContiSportAttack	160/60 ZR 17 M/C	(69 W) TL	ContiSportAttack	2,0 / 2,2	8,3	D/E17 / F17
		120/70 ZR 17 M/C	(58 W) TL	ContiRaceAttack Street	160/60 ZR 17 M/C	(69 W) TL	ContiRaceAttack Street	2,0 / 2,2	3,8,21	D/E17 / F17
625 SXC		90/90 - 21 M/C	54 S TT	TKC 80	140/80 - 18 M/C	70 R TT	TKC 80	1,7 / 2,2	8,3	D21 / F18
625 SMC	**4T-EGS**	120/70 ZR 17 M/C	(58 W) TL	ContiForce	160/60 ZR 17 M/C	69 W TL	ContiForce	2,0 / 2,2	8,3	D/E17 / F17
		120/70 ZR 17 M/C	(58 W) TL	ContiMotion	160/60 ZR 17 M/C	(69 W) TL	ContiMotion	2,0 / 2,2	8,3	D/E17 / F17
		120/70 ZR 17 M/C	(58 W) TL	ContiRoadAttack	160/60 ZR 17 M/C	(69 W) TL	ContiRoadAttack	2,0 / 2,2	8,3	D/E17 / F17
		120/70 R 17 M/C	58 H TL	ContiForce SM	160/60 R 17 M/C	69 H TL	ContiForce SM	2,0 / 2,2	8,3	D/E17 / F17
		120/70 ZR 17 M/C	(58 W) TL	ContiSportAttack	160/60 ZR 17 M/C	(69 W) TL	ContiSportAttack	2,0 / 2,2	8,3	D/E17 / F17
		120/70 ZR 17 M/C	(58 W) TL	ContiRaceAttack Street	160/60 ZR 17 M/C	(69 W) TL	ContiRaceAttack Street	2,0 / 2,2	3,8,21	D/E17 / F17
640 Adventure	**4T-EGS/LC4**	90/90 - 21 M/C	54 S TT	TKC 80	140/80 - 18 M/C	70 R TT	TKC 80	2,0 / 2,2	2,8	D21 / F18
640 Duke Last Edition		120/70 ZR 17 M/C	(58 W) TL	ContiForce	160/60 ZR 17 M/C	69 W TL	ContiForce	2,0 / 2,2	8,3	D/E17 / F17
		120/70 R 17 M/C	58 H TL	ContiForce SM	160/60 R 17 M/C	69 H TL	ContiForce SM	2,0 / 2,2	8,3	D/E17 / F17
		120/70 ZR 17 M/C	(58 W) TL	ContiMotion	160/60 ZR 17 M/C	(69 W) TL	ContiMotion	2,0 / 2,2	8,3	D/E17 / F17
		120/70 ZR 17 M/C	(58 W) TL	ContiRoadAttack	160/60 ZR 17 M/C	(69 W) TL	ContiRoadAttack	2,0 / 2,2	8,3	D/E17 / F17
		120/70 ZR 17 M/C	(58 W) TL	ContiSportAttack	160/60 ZR 17 M/C	(69 W) TL	ContiSportAttack	2,0 / 2,2	8,3	D/E17 / F17
		120/70 ZR 17 M/C	(58 W) TL	ContiRaceAttack Street	160/60 ZR 17 M/C	(69 W) TL	ContiRaceAttack Street	2,0 / 2,2	3,8,21	D/E17 / F17
640 Duke E LC4		120/70 ZR 17 M/C	(58 W) TL	ContiForce	160/60 ZR 17 M/C	69 W TL	ContiForce	2,0 / 2,2	8,3	D/E17 / F17
		120/70 R 17 M/C	58 H TL	ContiForce SM	160/60 R 17 M/C	69 H TL	ContiForce SM	2,0 / 2,2	8,3	D/E17 / F17
		120/70 ZR 17 M/C	(58 W) TL	ContiMotion	160/60 ZR 17 M/C	(69 W) TL	ContiMotion	2,0 / 2,2	8,3	D/E17 / F17
		120/70 ZR 17 M/C	(58 W) TL	ContiRoadAttack	160/60 ZR 17 M/C	(69 W) TL	ContiRoadAttack	2,0 / 2,2	8,3	D/E17 / F17
		120/70 ZR 17 M/C	(58 W) TL	ContiSportAttack	160/60 ZR 17 M/C	(69 W) TL	ContiSportAttack	2,0 / 2,2	8,3	D/E17 / F17
		120/70 ZR 17 M/C	(58 W) TL	ContiRaceAttack Street	160/60 ZR 17 M/C	(69 W) TL	ContiRaceAttack Street	2,0 / 2,2	3,8,21	D/E17 / F17
640 Duke II	**KTM DK II**	120/70 ZR 17 M/C	(58 W) TL	ContiForce	160/60 ZR 17 M/C	69 W TL	ContiForce	2,0 / 2,2	8,3	D/E17 / F17
		120/70 R 17 M/C	58 H TL	ContiForce SM	160/60 R 17 M/C	69 H TL	ContiForce SM	2,0 / 2,2	8,3	D/E17 / F17
		120/70 ZR 17 M/C	(58 W) TL	ContiMotion	160/60 ZR 17 M/C	(69 W) TL	ContiMotion	2,0 / 2,3	8,13	D/E17 / F18
		120/70 ZR 17 M/C	(58 W) TL	ContiRoadAttack	160/60 ZR 17 M/C	(69 W) TL	ContiRoadAttack	2,0 / 2,2	8,3	D/E17 / F17
		120/70 ZR 17 M/C	(58 W) TL	ContiSportAttack	160/60 ZR 17 M/C	(69 W) TL	ContiSportAttack	2,0 / 2,2	8,3	D/E17 / F17
		120/70 ZR 17 M/C	(58 W) TL	ContiRaceAttack Street	160/60 ZR 17 M/C	(69 W) TL	ContiRaceAttack Street	2,0 / 2,2	3,8,21	D/E17 / F17
640 E LC4 EGS	**4T-EGS/LC4**	90/90 - 21 M/C	54 S TT	TKC 80	140/80 - 18 M/C	70 R TT	TKC 80	2,0 / 2,2	2,8	D21 / F18
640 Supermoto LC4		120/70 ZR 17 M/C	(58 W) TL	ContiForce	160/60 ZR 17 M/C	69 W TL	ContiForce	2,0 / 2,2	8,3	D/E17 / F17
		120/70 R 17 M/C	58 H TL	ContiForce SM	160/60 R 17 M/C	69 H TL	ContiForce SM	2,0 / 2,2	8,3	D/E17 / F17
		120/70 ZR 17 M/C	(58 W) TL	ContiMotion	160/60 ZR 17 M/C	(69 W) TL	ContiMotion	2,0 / 2,2	8,3	D/E17 / F17
		120/70 ZR 17 M/C	(58 W) TL	ContiRoadAttack	160/60 ZR 17 M/C	(69 W) TL	ContiRoadAttack	2,0 / 2,2	8,3	D/E17 / F17
		120/70 ZR 17 M/C	(58 W) TL	ContiSportAttack	160/60 ZR 17 M/C	(69 W) TL	ContiSportAttack	2,0 / 2,2	8,3	D/E17 / F17
		120/70 ZR 17 M/C	(58 W) TL	ContiRaceAttack Street	160/60 ZR 17 M/C	(69 W) TL	ContiRaceAttack Street	2,0 / 2,2	3,8,21	D/E17 / F17
640 Supermoto LC4-E		120/70 ZR 17 M/C	(58 W) TL	ContiForce	160/60 ZR 17 M/C	69 W TL	ContiForce	2,0 / 2,2	8,3	D/E17 / F17
		120/70 R 17 M/C	58 H TL	ContiForce SM	160/60 R 17 M/C	69 H TL	ContiForce SM	2,0 / 2,2	8,3	D/E17 / F17
		120/70 ZR 17 M/C	(58 W) TL	ContiMotion	160/60 ZR 17 M/C	(69 W) TL	ContiMotion	2,0 / 2,2	8,3	D/E17 / F17
		120/70 ZR 17 M/C	(58 W) TL	ContiRoadAttack	160/60 ZR 17 M/C	(69 W) TL	ContiRoadAttack	2,0 / 2,2	8,3	D/E17 / F17
		120/70 ZR 17 M/C	(58 W) TL	ContiSportAttack	160/60 ZR 17 M/C	(69 W) TL	ContiSportAttack	2,0 / 2,2	8,3	D/E17 / F17
		120/70 ZR 17 M/C	(58 W) TL	ContiRaceAttack Street	160/60 ZR 17 M/C	(69 W) TL	ContiRaceAttack Street	2,0 / 2,2	3,8,21	D/E17 / F17
660 SMC		120/70 ZR 17 M/C	(58 W) TL	ContiForce	160/60 ZR 17 M/C	69 W TL	ContiForce	2,0 / 2,2	1,8	D/E17 / F17
		120/70 R 17 M/C	58 H TL	ContiForce SM	160/60 R 17 M/C	69 H TL	ContiForce SM	2,0 / 2,2	1,8	D/E17 / F17
		120/70 ZR 17 M/C	(58 W) TL	ContiMotion	160/60 ZR 17 M/C	(69 W) TL	ContiMotion	2,0 / 2,2	1,8	D/E17 / F17
		120/70 ZR 17 M/C	(58 W) TL	ContiRoadAttack	160/60 ZR 17 M/C	(69 W) TL	ContiRoadAttack	2,0 / 2,2	1,8	D/E17 / F17
		120/70 ZR 17 M/C	(58 W) TL	ContiSportAttack	160/60 ZR 17 M/C	(69 W) TL	ContiSportAttack	2,0 / 2,2	1,8	D/E17 / F17
		120/70 ZR 17 M/C	(58 W) TL	ContiRaceAttack Street	160/60 ZR 17 M/C	(69 W) TL	ContiRaceAttack Street	2,0 / 2,2	3,8,21	D/E17 / F17
690 Enduro		90/90 - 21 M/C	54 S TT	TKC 80	140/80 - 18 M/C	70 R TT	TKC 80	2,0 / 2,2	8,3	D21 / F18
690 Supermoto		120/70 ZR 17 M/C	(58 W) TL	ContiForce	160/60 ZR 17 M/C	69 W TL	ContiForce	2,0 / 2,2	8,3	D/E17 / F17
		120/70 R 17 M/C	58 H TL	ContiForce SM	160/60 R 17 M/C	69 H TL	ContiForce SM	2,0 / 2,2	8,3	D/E17 / F17
		120/70 ZR 17 M/C	(58 W) TL	ContiMotion	160/60 ZR 17 M/C	(69 W) TL	ContiMotion	2,0 / 2,2	8,3	D/E17 / F17

△ KTM ▽

Bitte Erklärungen zu den Tabellen auf Seite 30 sowie Fußnoten auf Seite 192 beachten.

Please consider explanations on page 30 and remarks on page 192.

Veuillez tenir compte des explications de la page 30 et des remarques de la page 192.

△ KTM ▫ Kymco ▽

Modell Model Modèle	Typ Type Type	Vorderrad / Front wheel / Roue avant Größe Size Dimension	Index Index Indice	Profil Pattern Profil	Hinterrad / Rear wheel / Roue arrière Größe Size Dimension	Index Index Indice	Profil Pattern Profil	Luftdru. v/h Pressure f/r Pression av/ar (bar)	Fußnoten Remarks Notices	Schlauch Tube Chambre à air
		120/70 ZR 17 M/C	(58 W) TL	ContiRoadAttack	160/60 ZR 17 M/C	(69 W) TL	ContiRoadAttack	2,0 / 2,2	8,3	D/E17 / F17
		120/70 ZR 17 M/C	(58 W) TL	ContiSportAttack	160/60 ZR 17 M/C	(69 W) TL	ContiSportAttack	2,0 / 2,2	8,3	D/E17 / F17
		120/70 ZR 17 M/C	(58 W) TL	ContiRaceAttack Street	160/60 ZR 17 M/C	(69 W) TL	ContiRaceAttack Street	2,0 / 2,2	3,8,21	D/E17 / F17
690 Supermoto R		120/70 ZR 17 M/C	(58 W) TL	ContiForce	160/60 ZR 17 M/C	69 W TL	ContiForce	2,0 / 2,2	8,3	D/E17 / F17
		120/70 R 17 M/C	58 H TL	ContiForce SM	160/60 R 17 M/C	69 H TL	ContiForce SM	2,0 / 2,2	2,8	D/E17 / F17
		120/70 ZR 17 M/C	(58 W) TL	ContiMotion	160/60 ZR 17 M/C	(69 W) TL	ContiMotion	2,0 / 2,2	8,3	D/E17 / F17
		120/70 ZR 17 M/C	(58 W) TL	ContiRoadAttack	160/60 ZR 17 M/C	(69 W) TL	ContiRoadAttack	2,0 / 2,2	8,3	D/E17 / F17
		120/70 ZR 17 M/C	(58 W) TL	ContiSportAttack	160/60 ZR 17 M/C	(69 W) TL	ContiSportAttack	2,0 / 2,2	8,3	D/E17 / F17
		120/70 ZR 17 M/C	(58 W) TL	ContiRaceAttack Street	160/60 ZR 17 M/C	(69 W) TL	ContiRaceAttack Street	2,0 / 2,2	3,8,21	D/E17 / F17
690 SMC		120/70 ZR 17 M/C	(58 W) TL	ContiForce	160/60 ZR 17 M/C	69 W TL	ContiForce	2,0 / 2,2	8,3	D/E17 / F17
		120/70 R 17 M/C	58 H TL	ContiForce SM	160/60 R 17 M/C	69 H TL	ContiForce SM	2,0 / 2,2	8,3	D/E17 / F17
		120/70 ZR 17 M/C	(58 W) TL	ContiMotion	160/60 ZR 17 M/C	(69 W) TL	ContiMotion	2,0 / 2,2	2,8	D/E17 / F17
		120/70 ZR 17 M/C	(58 W) TL	ContiRoadAttack	160/60 ZR 17 M/C	(69 W) TL	ContiRoadAttack	2,0 / 2,2	8,3	D/E17 / F17
		120/70 ZR 17 M/C	(58 W) TL	ContiSportAttack	160/60 ZR 17 M/C	(69 W) TL	ContiSportAttack	2,0 / 2,2	8,3	D/E17 / F17
		120/70 ZR 17 M/C	(58 W) TL	ContiRaceAttack Street	160/60 ZR 17 M/C	(69 W) TL	ContiRaceAttack Street	2,0 / 2,2	2,8,21	D/E17 / F17
690 Duke		120/70 ZR 17 M/C	(58 W) TL	ContiForce	160/60 ZR 17 M/C	69 W TL	ContiForce	2,0 / 2,2	8,3	D/E17 / F17
		120/70 R 17 M/C	58 H TL	ContiForce SM	160/60 R 17 M/C	69H TL	ContiForce SM	2,0 / 2,2	8,3	D/E17 / F17
		120/70 ZR 17 M/C	(58 W) TL	ContiMotion	160/60 ZR 17 M/C	(69 W) TL	ContiMotion	2,0 / 2,2	2,8	D/E17 / F17
		120/70 ZR 17 M/C	(58 W) TL	ContiRoadAttack	160/60 ZR 17 M/C	(69W) TL	ContiRoadAttack	2,0 / 2,2	8,3	D/E17 / F17
		120/70 ZR 17 M/C	(58 W) TL	ContiSportAttack	160/60 ZR 17 M/C	(69W) TL	ContiSportAttack	2,0 / 2,2	2,8	D/E17 / F17
		120/70 ZR 17 M/C	(58 W) TL	ContiRaceAttack Street	160/60 ZR 17 M/C	(69W) TL	ContiRaceAttack Street	2,0 / 2,2	2,8	D/E17 / F17
950 Adventure / S	**KTM LC 8**	90/90 - 21 M/C	54 S TT	TKC 80	150/70 B 18 M/C	70 Q TT	TKC 80	2,2 / 2,5	2,8	D21 / F18
		90/90 - 21 M/C	54 V TL	ContiTrailAttack	150/70 R 18 M/C	70 V TL	ContiTrailAttack	2,2 / 2,5	3	
950 Super Enduro R	**KTM LC 8 SE**	90/90 - 21 M/C	54 S TT	TKC 80	140/80 - 18 M/C	70 R TT	TKC 80	2,2 / 2,5	2,8	D21 / F18
950 Supermoto / R	**KTM LC 8 SM**	120/70 ZR 17 M/C	(58 W) TL	ContiForce	180/55 ZR 17 M/C	(73 W) TL	ContiForce	2,5 / 2,9	8,3	D/E17 / G17
		120/70 ZR 17 M/C	(58 W) TL	ContiForce Max	180/55 ZR 17 M/C	(73 W) TL	ContiForce Max	2,5 / 2,9	8,3	D/E17 / G17
		120/70 ZR 17 M/C	(58 W) TL	ContiMotion	180/55 ZR 17 M/C	(73 W) TL	ContiMotion	2,5 / 2,9	8,3	D/E17 / G17
		120/70 ZR 17 M/C	(58 W) TL	ContiRoadAttack	180/55 ZR 17 M/C	(73 W) TL	ContiRoadAttack	2,5 / 2,9	8,3	D/E17 / G17
		120/70 ZR 17 M/C	(58 W) TL	ContiSportAttack	180/55 ZR 17 M/C	(73 W) TL	ContiSportAttack	2,5 / 2,9	8,3	D/E17 / G17
		120/70 ZR 17 M/C	(58 W) TL	ContiRaceAttack Street	180/55 ZR 17 M/C	(73 W) TL	ContiRaceAttack Street	2,5 / 2,9	3,8,22	D/E17 / G17
990 Adventure		90/90 - 21 M/C	54 S TT	TKC 80	150/70 B 18 M/C	70 Q TT	TKC 80	2,2 / 2,5	2,8	D21 / F18
		90/90 - 21 M/C	54 V TL	ContiTrailAttack	150/70 R 18 M/C	70 V TL	ContiTrailAttack	2,2 / 2,5	3	
990 Adventure S		90/90 - 21 M/C	54 S TT	TKC 80	150/70 B 18 M/C	70 Q TT	TKC 80	2,2 / 2,5	2,8	D21 / F18
		90/90 - 21 M/C	54 V TL	ContiTrailAttack	150/70 R 18 M/C	70 V TL	ContiTrailAttack	2,2 / 2,5	3	
990 Supermoto		120/70 ZR 17 M/C	(58 W) TL	ContiForce	180/55 ZR 17 M/C	(73 W) TL	ContiForce	2,5 / 2,9	8,3	D/E17 / G17
		120/70 ZR 17 M/C	(58 W) TL	ContiForce Max	180/55 ZR 17 M/C	(73 W) TL	ContiForce Max	2,5 / 2,9	8,3	D/E17 / G17
		120/70 ZR 17 M/C	(58 W) TL	ContiMotion	180/55 ZR 17 M/C	(73 W) TL	ContiMotion	2,5 / 2,9	8,3	D/E17 / G17
		120/70 ZR 17 M/C	(58 W) TL	ContiRoadAttack	180/55 ZR 17 M/C	(73 W) TL	ContiRoadAttack	2,5 / 2,9	8,3	D/E17 / G17
		120/70 ZR 17 M/C	(58 W) TL	ContiSportAttack	180/55 ZR 17 M/C	(73 W) TL	ContiSportAttack	2,5 / 2,9	8,3	D/E17 / G17
		120/70 ZR 17 M/C	(58 W) TL	ContiRaceAttack Street	180/55 ZR 17 M/C	(73 W) TL	ContiRaceAttack Street	2,5 / 2,9	3,8,22	D/E17 / G17
990 Superduke '05-'06	**KTM LC8 EFI**	120/70 ZR 17 M/C	(58 W) TL	ContiForce	180/55 ZR 17 M/C	(73 W) TL	ContiForce	2,5 / 2,9	3	
		120/70 ZR 17 M/C	(58 W) TL	ContiForce Max	180/55 ZR 17 M/C	(73 W) TL	ContiForce Max	2,5 / 2,9	3	
		120/70 ZR 17 M/C	(58 W) TL	ContiMotion	180/55 ZR 17 M/C	(73 W) TL	ContiMotion	2,5 / 2,9	3	
		120/70 ZR 17 M/C	(58 W) TL	ContiRoadAttack Z	180/55 ZR 17 M/C	(73 W) TL	ContiRoadAttack	2,5 / 2,9	3	
		120/70 ZR 17 M/C	(58 W) TL	ContiSportAttack	180/55 ZR 17 M/C	(73 W) TL	ContiSportAttack	2,5 / 2,9	2	
		120/70 ZR 17 M/C	(58 W) TL	ContiRaceAttack Street	180/55 ZR 17 M/C	(73 W) TL	ContiRaceAttack Street	2,5 / 2,9	2,22	
990 Superduke '07-	**KTM LC8 EFI**	120/70 ZR 17 M/C	(58 W) TL	ContiForce	180/55 ZR 17 M/C	(73 W) TL	ContiForce	2,5 / 2,9	3	
		120/70 ZR 17 M/C	(58 W) TL	ContiForce Max	180/55 ZR 17 M/C	(73 W) TL	ContiForce Max	2,5 / 2,9	3	
		120/70 ZR 17 M/C	(58 W) TL	ContiMotion	180/55 ZR 17 M/C	(73 W) TL	ContiMotion	2,5 / 2,9	2	
		120/70 ZR 17 M/C	(58 W) TL	ContiRoadAttack Z	180/55 ZR 17 M/C	(73 W) TL	ContiRoadAttack	2,5 / 2,9	3	
		120/70 ZR 17 M/C	(58 W) TL	ContiSportAttack	180/55 ZR 17 M/C	(73 W) TL	ContiSportAttack	2,5 / 2,9	2	
		120/70 ZR 17 M/C	(58 W) TL	ContiRaceAttack Street	180/55 ZR 17 M/C	(73 W) TL	ContiRaceAttack Street	2,5 / 2,9	2,22	
990 Superduke R '07-	**KTM LC8 EFI**	120/70 ZR 17 M/C	(58 W) TL	ContiForce	180/55 ZR 17 M/C	(73 W) TL	ContiForce	2,5 / 2,9	3	
		120/70 ZR 17 M/C	(58 W) TL	ContiForce Max	180/55 ZR 17 M/C	(73 W) TL	ContiForce Max	2,5 / 2,9	3	
		120/70 ZR 17 M/C	(58 W) TL	ContiMotion	180/55 ZR 17 M/C	(73 W) TL	ContiMotion	2,5 / 2,9	2	
		120/70 ZR 17 M/C	(58 W) TL	ContiRoadAttack Z	180/55 ZR 17 M/C	(73 W) TL	ContiRoadAttack	2,5 / 2,9	3	
		120/70 ZR 17 M/C	(58 W) TL	ContiSportAttack	180/55 ZR 17 M/C	(73 W) TL	ContiSportAttack	2,5 / 2,9	2	
		120/70 ZR 17 M/C	(58 W) TL	ContiRaceAttack Street	180/55 ZR 17 M/C	(73 W) TL	ContiRaceAttack Street	2,5 / 2,9	3,22	
1190 RC8		120/70 ZR 17 M/C	(58 W) TL	ContiSportAttack	190/55 ZR 17 M/C	(75 W) TL	ContiSportAttack	2,5 / 2,9	3	
		120/70 ZR 17 M/C	(58 W) TL	ContiRaceAttack Street	190/55 ZR 17 M/C	(75 W) TL	ContiRaceAttack Street	2,5 / 2,9	2,21	
Kymco										
Agility Basic 50		90/90 - 10 M/C	50 J TL	Zippy 1	90/90 - 10 M/C	50 J TL	Zippy 1	1,5 / 2,3	1	
Agility 50 City / MMC		120/70 - 12 M/C	58 P TL	ContiNavigator	130/70 - 12 M/C	62 P TL	ContiNavigator	1,6 / 2,0	1	
		120/70 - 12 M/C	58 P TL	ContiTwist	130/70 - 12 M/C	62 P TL	ContiTwist	1,6 / 2,0	1	

Bitte Erklärungen zu den Tabellen auf Seite 30 sowie Fußnoten auf Seite 192 beachten.

Please consider explanations on page 30 and remarks on page 192.

Veuillez tenir compte des explications de la page 30 et des remarques de la page 192.

◁ Kymco ▷

Modell Model Modèle	Typ Type Type	Vorderrad / Front wheel / Roue avant Größe Size Dimension	Index Index Indice	Profil Pattern Profil	Hinterrad / Rear wheel / Roue arrière Größe Size Dimension	Index Index Indice	Profil Pattern Profil	Luftdru. v/h Pressure f/r Pression av/ar (bar)	Fußnoten Remarks Notices	Schlauch Tube Chambre à air
		120/70 - 12 M/C	58 P TL	ContiTwist Sport	130/70 - 12 M/C	62 P TL	ContiTwist Sport	1,6 / 2,0	1	
		120/70 - 12 M/C	58 P TL	ContiTwist Race	130/70 - 12 M/C	62 P TL	ContiTwist Race	1,6 / 2,0	1	
		120/70 - 12 M/C	58 L TL	Zippy 1	130/70 - 12 M/C	62 L TL	Zippy 1	1,6 / 2,0	1	
Calypso 50		120/90 - 10 M/C	57 L TL	ContiNavigator	120/90 - 10 M/C	57 L TL	ContiNavigator	1,6 / 2,4	1	
		120/90 - 10 M/C	57 J TL	ContiTwist	120/90 - 10 M/C	57 J TL	ContiTwist	1,6 / 2,4	1	
		120/90 - 10 M/C	56 J TL	Zippy 2	120/90 - 10 M/C	56 J TL	Zippy 2	1,6 / 2,4	1	
Cobra 50 Cross		120/90 - 10 M/C	57 L TL	ContiNavigator	130/90 - 10 M/C	61 L TL	ContiNavigator	1,8 / 2,1	1	
		120/90 - 10 M/C	57 J TL	ContiTwist	130/90 - 10 M/C	61 J TL	ContiTwist	1,8 / 2,1	1	
		120/90 - 10 M/C	56 J TL	Zippy 2	130/90 - 10 M/C	61 J TL	Zippy 2	1,8 / 2,1	1	
Cobra 50 Exclusive		120/70 - 12 M/C	58 P TL	ContiNavigator	130/70 - 12 M/C	62 P TL	ContiNavigator	1,6 / 2,0	1	
		120/70 - 12 M/C	58 P TL	ContiTwist	130/70 - 12 M/C	62 P TL	ContiTwist	1,6 / 2,0	1	
		120/70 - 12 M/C	58 P TL	ContiTwist Sport	130/70 - 12 M/C	62 P TL	ContiTwist Sport	1,6 / 2,0	1	
		120/70 - 12 M/C	58 P TL	ContiTwist Race	130/70 - 12 M/C	62 P TL	ContiTwist Race	1,6 / 2,0	1	
		120/70 - 12 M/C	58 L TL	Zippy 1	130/70 - 12 M/C	62 L TL	Zippy 1	1,6 / 2,0	1	
Cobra 50 Racer		120/70 - 12 M/C	58 P TL	ContiNavigator	130/70 - 12 M/C	62 P TL	ContiNavigator	1,6 / 2,0	1	
		120/70 - 12 M/C	58 P TL	ContiTwist	130/70 - 12 M/C	62 P TL	ContiTwist	1,6 / 2,0	1	
		120/70 - 12 M/C	58 P TL	ContiTwist Sport	130/70 - 12 M/C	62 P TL	ContiTwist Sport	1,6 / 2,0	1	
		120/70 - 12 M/C	58 P TL	ContiTwist Race	130/70 - 12 M/C	62 P TL	ContiTwist Race	1,6 / 2,0	1	
		120/70 - 12 M/C	58 L TL	Zippy 1	130/70 - 12 M/C	62 L TL	Zippy 1	1,6 / 2,0	1	
Curio CX Super 50		3.00 - 10 M/C	50 J TL	Zippy 1	3.00 - 10 M/C	50 J TL	Zippy 1	1,8 / 2,5	1,8	D10
		3.00 - 10 M/C	50 J TT	K62	3.00 - 10 M/C	50 J TT	K62	1,8 / 2,5	1,8,23	D10
Dink 50		120/70 - 12 M/C	58 P TL	ContiNavigator	130/70 - 12 M/C	62 P TL	ContiNavigator	1,6 / 2,0	1	
		120/70 - 12 M/C	58 P TL	ContiTwist	130/70 - 12 M/C	62 P TL	ContiTwist	1,6 / 2,0	1	
		120/70 - 12 M/C	58 P TL	ContiTwist Sport	130/70 - 12 M/C	62 P TL	ContiTwist Sport	1,6 / 2,0	1	
		120/70 - 12 M/C	58 P TL	ContiTwist Race	130/70 - 12 M/C	62 P TL	ContiTwist Race	1,6 / 2,0	1	
		120/70 - 12 M/C	58 L TL	Zippy 1	130/70 - 12 M/C	62 L TL	Zippy 1	1,6 / 2,0	1	
DJ 50		3.00 - 10 M/C	50 J TL	Zippy 1	3.00 - 10 M/C	50 J TL	Zippy 1	1,8 / 2,5	1,8	D10
		3.00 - 10 M/C	50 J TT	K62	3.00 - 10 M/C	50 J TT	K62	1,8 / 2,5	1,8,23	D10
DJ W 50		90/90 - 10 M/C	50 J TL	Zippy 1	90/90 - 10 M/C	50 J TL	Zippy 1	1,5 / 2,3	1	
Filly 50		90/90 - 10 M/C	50 J TL	Zippy 1	90/90 - 10 M/C	50 J TL	Zippy 1	1,5 / 2,3	1	
Filly LX 50		110/70 - 12 M/C	47 L TL	Zippy 1	120/70 - 12 M/C	51 L TL	Zippy 1	1,8 / 2,0	1	
Futuristic 50		100/90 - 10 M/C	56 J TL	ContiNavigator	100/90 - 10 M/C	56 J TL	ContiNavigator	1,8 / 2,2	1	
		100/90 - 10 M/C	56 M TL	ContiTwist	100/90 - 10 M/C	56 M TL	ContiTwist	1,8 / 2,2	1	
		100/90 - 10 M/C	56 J TL	Zippy 1	100/90 - 10 M/C	56 J TL	Zippy 1	1,8 / 2,2	1	
Grand Dink 50		120/70 - 12 M/C	58 P TL	ContiNavigator	130/70 - 12 M/C	62 P TL	ContiNavigator	1,6 / 2,0	1	
		120/70 - 12 M/C	58 P TL	ContiTwist	130/70 - 12 M/C	62 P TL	ContiTwist	1,6 / 2,0	1	
		120/70 - 12 M/C	58 P TL	ContiTwist Sport	130/70 - 12 M/C	62 P TL	ContiTwist Sport	1,6 / 2,0	1	
		120/70 - 12 M/C	58 P TL	ContiTwist Race	130/70 - 12 M/C	62 P TL	ContiTwist Race	1,6 / 2,0	1	
		120/70 - 12 M/C	58 L TL	Zippy 1	130/70 - 12 M/C	62 L TL	Zippy 1	1,6 / 2,0	1	
Heroism 50		90/90 - 10 M/C	50 J TL	Zippy 1	90/90 - 10 M/C	50 J TL	Zippy 1	1,5 / 2,5	1,8	D10
K 12		120/70 - 12 M/C	58 P TL	ContiNavigator	120/70 - 12 M/C	58 P TL	ContiNavigator	1,8 / 2,2	1	
		120/70 - 12 M/C	58 P TL	ContiTwist	120/70 - 12 M/C	58 P TL	ContiTwist	1,8 / 2,2	1	
		120/70 - 12 M/C	58 P TL	ContiTwist Sport	120/70 - 12 M/C	58 P TL	ContiTwist Sport	1,8 / 2,2	1	
		120/70 - 12 M/C	51 L TL	Zippy 1	120/70 - 12 M/C	51 L TL	Zippy 1	1,8 / 2,2	1	
KB 50		120/90 - 10 M/C	57 L TL	ContiNavigator	120/90 - 10 M/C	57 L TL	ContiNavigator	1,6 / 2,4	1	
		120/90 - 10 M/C	57 J TL	ContiTwist	120/90 - 10 M/C	57 J TL	ContiTwist	1,6 / 2,4	1	
		120/90 - 10 M/C	56 J TL	Zippy 2	120/90 - 10 M/C	56 J TL	Zippy 2	1,6 / 2,4	1	
People 50		70/90 - 16 M/C			2 1/4 - 16 M/C				4	
		80/80 - 16 M/C			2 1/4 - 16 M/C				4	
People S 50		100/80 - 16 M/C	50 P TL	ContiGo!	120/80 - 16 M/C	60 P TL	ContiGo!	2,0 / 2,3	1	
		100/80 - 16 M/C	50 P TL	ContiGo!	120/80 - 16 M/C	60 P TL	ContiGo!	2,0 / 2,3	1	
Scout 50		120/70 - 12 M/C	58 P TL	ContiNavigator	120/70 - 12 M/C	58 P TL	ContiNavigator	1,8 / 2,2	1	
		120/70 - 12 M/C	58 P TL	ContiTwist	120/70 - 12 M/C	58 P TL	ContiTwist	1,8 / 2,2	1	
		120/70 - 12 M/C	58 P TL	ContiTwist Sport	120/70 - 12 M/C	58 P TL	ContiTwist Sport	1,8 / 2,2	1	
		120/70 - 12 M/C	51 L TL	Zippy 1	120/70 - 12 M/C	51 L TL	Zippy 1	1,8 / 2,2	1	
Spacer 50 (Yager 50)		110/70 - 12 M/C	47 L TL	Zippy 1	130/70 - 12 M/C	56 L TL	Zippy 1	1,4 / 2,4	1	
Super 8 50		100/80 - 14 M/C			120/80 - 14 M/C				4	
Super 9 AC/LC		120/70 - 12 M/C	58 P TL	ContiNavigator	130/70 - 12 M/C	62 P TL	ContiNavigator	1,6 / 2,0	1	
		120/70 - 12 M/C	58 P TL	ContiTwist	130/70 - 12 M/C	62 P TL	ContiTwist	1,6 / 2,0	1	
		120/70 - 12 M/C	58 P TL	ContiTwist Sport	130/70 - 12 M/C	62 P TL	ContiTwist Sport	1,6 / 2,0	1	
		120/70 - 12 M/C	58 P TL	ContiTwist Race	130/70 - 12 M/C	62 P TL	ContiTwist Race	1,6 / 2,0	1	
		120/70 - 12 M/C	58 L TL	Zippy 1	130/70 - 12 M/C	62 L TL	Zippy 1	1,6 / 2,0	1	
Top Boy 50		120/90 - 10 M/C	57 L TL	ContiNavigator	130/90 - 10 M/C	61 L TL	ContiNavigator	1,8 / 2,1	1	
		120/90 - 10 M/C	57 J TL	ContiTwist	130/90 - 10 M/C	61 J TL	ContiTwist	1,8 / 2,1	1	
		120/90 - 10 M/C	56 J TL	Zippy 2	130/90 - 10 M/C	61 J TL	Zippy 2	1,8 / 2,1	1	

Bitte Erklärungen zu den Tabellen auf Seite 30 sowie Fußnoten auf Seite 192 beachten.

Please consider explanations on page 30 and remarks on page 192.

Veuillez tenir compte des explications de la page 30 et des remarques de la page 192.

▵ Kymco ▿

Modell Model Modèle	Typ Type Type	Vorderrad / Front wheel / Roue avant Größe Size Dimension	Index Index Indice	Profil Pattern Profil	Hinterrad / Rear wheel / Roue arrière Größe Size Dimension	Index Index Indice	Profil Pattern Profil	Luftdru. v/h Pressure f/r Pression av/ar (bar)	Fußnoten Remarks Notices	Schlauch Tube Chambre à air
Top Boy 50 Racer		120/70 - 12 M/C	58 P TL	ContiNavigator	130/70 - 12 M/C	62 P TL	ContiNavigator	1,6 / 2,0	1	
		120/70 - 12 M/C	58 P TL	ContiTwist	130/70 - 12 M/C	62 P TL	ContiTwist	1,6 / 2,0	1	
		120/70 - 12 M/C	58 P TL	ContiTwist Sport	130/70 - 12 M/C	62 P TL	ContiTwist Sport	1,6 / 2,0	1	
		120/70 - 12 M/C	58 P TL	ContiTwist Race	130/70 - 12 M/C	62 P TL	ContiTwist Race	1,6 / 2,0	1	
		120/70 - 12 M/C	58 L TL	Zippy 1	130/70 - 12 M/C	62 L TL	Zippy 1	1,6 / 2,0	1	
Vitality 50 Sport		120/70 - 12 M/C	58 P TL	ContiNavigator	130/70 - 12 M/C	62 P TL	ContiNavigator	1,6 / 2,0	1	
		120/70 - 12 M/C	58 P TL	ContiTwist	130/70 - 12 M/C	62 P TL	ContiTwist	1,6 / 2,0	1	
		120/70 - 12 M/C	58 P TL	ContiTwist Sport	130/70 - 12 M/C	62 P TL	ContiTwist Sport	1,6 / 2,0	1	
		120/70 - 12 M/C	58 P TL	ContiTwist Race	130/70 - 12 M/C	62 P TL	ContiTwist Race	1,6 / 2,0	1	
		120/70 - 12 M/C	58 L TL	Zippy 1	130/70 - 12 M/C	62 L TL	Zippy 1	1,6 / 2,0	1	
Vitality 50 Cross		120/90 - 10 M/C	57 L TL	ContiNavigator	130/90 - 10 M/C	61 L TL	ContiNavigator	1,6 / 2,0	1	
		120/90 - 10 M/C	57 J TL	ContiTwist	130/90 - 10 M/C	61 J TL	ContiTwist	1,6 / 2,0	1	
		120/90 - 10 M/C	56 J TL	Zippy 2	130/90 - 10 M/C	61 J TL	Zippy 2	1,6 / 2,0	1	
Yager 50		110/70 - 12 M/C	47 L TL	Zippy 1	130/70 - 12 M/C	62 L TL	Zippy 1	1,6 / 2,0	1	
Yager GT 50		120/70 - 13 M/C			130/70 - 12 M/C				4	
YUP 50		120/70 - 12 M/C	58 P TL	ContiNavigator	130/70 - 12 M/C	62 P TL	ContiNavigator	1,6 / 2,0	1	
		120/70 - 12 M/C	58 P TL	ContiTwist	130/70 - 12 M/C	62 P TL	ContiTwist	1,6 / 2,0	1	
		120/70 - 12 M/C	58 P TL	ContiTwist Sport	130/70 - 12 M/C	62 P TL	ContiTwist Sport	1,6 / 2,0	1	
		120/70 - 12 M/C	58 P TL	ContiTwist Race	130/70 - 12 M/C	62 P TL	ContiTwist Race	1,6 / 2,0	1	
		120/70 - 12 M/C	58 L TL	Zippy 1	130/70 - 12 M/C	62 L TL	Zippy 1	1,6 / 2,0	1	
ZX 50 Fever		3.00 - 10 M/C	50 J TL	Zippy 1	3.00 - 10 M/C	50 J TL	Zippy 1	1,8 / 2,5	1,8	D10
		3.00 - 10 M/C	50 J TT	K62	3.00 - 10 M/C	50 J TT	K62	1,8 / 2,5	1,8,23	D10
ZX 50 II Fever		110/70 - 12 M/C	47 L TL	Zippy 1	120/70 - 12 M/C	58 L TL	Zippy 1	1,8 / 2,2	1	
Filly 80		90/90 - 10 M/C	50 J TL	Zippy 1	90/90 - 10 M/C	50 J TL	Zippy 1	1,5 / 2,5	1	
Cobra 100 Cross		120/90 - 10 M/C	57 L TL	ContiNavigator	130/90 - 10 M/C	61 L TL	ContiNavigator	1,8 / 2,1	1	
		120/90 - 10 M/C	57 J TL	ContiTwist	130/90 - 10 M/C	61 J TL	ContiTwist	1,8 / 2,1	1	
		120/90 - 10 M/C	56 J TL	Zippy 2	130/90 - 10 M/C	61 J TL	Zippy 2	1,8 / 2,1	1	
Cobra 100 Racer		120/70 - 12 M/C	58 P TL	ContiNavigator	130/70 - 12 M/C	62 P TL	ContiNavigator	1,6 / 2,0	1	
		120/70 - 12 M/C	58 P TL	ContiTwist	130/70 - 12 M/C	62 P TL	ContiTwist	1,6 / 2,0	1	
		120/70 - 12 M/C	58 P TL	ContiTwist Sport	130/70 - 12 M/C	62 P TL	ContiTwist Sport	1,6 / 2,0	1	
		120/70 - 12 M/C	58 P TL	ContiTwist Race	130/70 - 12 M/C	62 P TL	ContiTwist Race	1,6 / 2,0	1	
		120/70 - 12 M/C	58 L TL	Zippy 1	130/70 - 12 M/C	62 L TL	Zippy 1	1,6 / 2,0	1	
KB 100		120/90 - 10 M/C	57 L TL	ContiNavigator	120/90 - 10 M/C	57 L TL	ContiNavigator	1,8 / 2,4	1	
		120/90 - 10 M/C	57 J TL	ContiTwist	120/90 - 10 M/C	57 J TL	ContiTwist	1,8 / 2,4	1	
		120/90 - 10 M/C	56 J TL	Zippy 2	120/90 - 10 M/C	56 J TL	Zippy 2	1,8 / 2,4	1	
Top Boy 100 Off-Road		120/90 - 10 M/C	57 L TL	ContiNavigator	130/90 - 10 M/C	61 L TL	ContiNavigator	1,8 / 2,1	1	
		120/90 - 10 M/C	57 J TL	ContiTwist	130/90 - 10 M/C	61 J TL	ContiTwist	1,8 / 2,1	1	
		120/90 - 10 M/C	56 J TL	Zippy 2	130/90 - 10 M/C	61 J TL	Zippy 2	1,8 / 2,1	1	
Top Boy 100 On-Road		120/70 - 12 M/C	58 P TL	ContiNavigator	130/70 - 12 M/C	62 P TL	ContiNavigator	1,6 / 2,0	1	
		120/70 - 12 M/C	58 P TL	ContiTwist	130/70 - 12 M/C	62 P TL	ContiTwist	1,6 / 2,0	1	
		120/70 - 12 M/C	58 P TL	ContiTwist Sport	130/70 - 12 M/C	62 P TL	ContiTwist Sport	1,6 / 2,0	1	
		120/70 - 12 M/C	58 P TL	ContiTwist Race	130/70 - 12 M/C	62 P TL	ContiTwist Race	1,6 / 2,0	1	
		120/70 - 12 M/C	58 L TL	Zippy 1	130/70 - 12 M/C	62 L TL	Zippy 1	1,6 / 2,0	1	
Agility 125 /MMC		120/70 - 12 M/C	58 P TL	ContiNavigator	130/70 - 12 M/C	62 P TL	ContiNavigator	1,6 / 2,0	1	
		120/70 - 12 M/C	58 P TL	ContiTwist	130/70 - 12 M/C	62 P TL	ContiTwist	1,6 / 2,0	1	
		120/70 - 12 M/C	58 P TL	ContiTwist Sport	130/70 - 12 M/C	62 P TL	ContiTwist Sport	1,6 / 2,0	1	
		120/70 - 12 M/C	58 P TL	ContiTwist Race	130/70 - 12 M/C	62 P TL	ContiTwist Race	1,6 / 2,0	1	
		120/70 - 12 M/C	58 L TL	Zippy 1	130/70 - 12 M/C	62 L TL	Zippy 1	1,6 / 2,0	1	
Bet & Win 125		120/70 - 12 M/C	58 P TL	ContiTwist	140/70 - 12 M/C	65 P TL	ContiTwist	1,8 / 2,0	1	
		120/70 - 12 M/C	51 L TL	Zippy 1	140/70 - 12 M/C	65 P TL	Zippy 1	1,8 / 2,0	1	
Calypso 125		3.50 - 10 M/C	59 J TL	ContiNavigator	3.50 - 10 M/C	59 J TL	ContiNavigator	1,8 / 2,5	1	
		3.50 - 10 M/C	59 J TL	ContiTwist	3.50 - 10 M/C	59 J TL	ContiTwist	1,8 / 2,5	1	
		3.50 - 10 M/C	59 J TL	ContiTwist Sport	3.50 - 10 M/C	59 J TL	ContiTwist Sport	1,8 / 2,5	1	
		3.50 - 10 M/C	59 P TL	ContiTwist Race	3.50 - 10 M/C	59 P TL	ContiTwist Race	1,8 / 2,5	1	
		3.50 - 10 M/C	59 J TL	Zippy 1	3.50 - 10 M/C	59 J TL	Zippy 1	1,8 / 2,5	1	
		3.50 - 10 M/C	59 J TT	K62	3.50 - 10 M/C	59 J TT	K62	1,8 / 2,5	1,23	
CK 125		2.75 - 18 M/C			3.25 - 17 M/C				4	
Dink 125		120/70 - 12 M/C	58 P TL	ContiNavigator	130/70 - 12 M/C	62 P TL	ContiNavigator	1,6 / 2,0	1	
		120/70 - 12 M/C	58 P TL	ContiTwist	130/70 - 12 M/C	62 P TL	ContiTwist	1,6 / 2,0	1	
		120/70 - 12 M/C	58 P TL	ContiTwist Sport	130/70 - 12 M/C	62 P TL	ContiTwist Sport	1,6 / 2,0	1	
		120/70 - 12 M/C	58 P TL	ContiTwist Race	130/70 - 12 M/C	62 P TL	ContiTwist Race	1,6 / 2,0	1	
		120/70 - 12 M/C	58 L TL	Zippy 1	130/70 - 12 M/C	62 L TL	Zippy 1	1,6 / 2,0	1	
Ego 125		120/70 - 12 M/C	58 P TL	ContiNavigator	130/70 - 12 M/C	62 P TL	ContiNavigator	1,6 / 2,0	1	
		120/70 - 12 M/C	58 P TL	ContiTwist	130/70 - 12 M/C	62 P TL	ContiTwist	1,6 / 2,0	1	
		120/70 - 12 M/C	58 P TL	ContiTwist Sport	130/70 - 12 M/C	62 P TL	ContiTwist Sport	1,6 / 2,0	1	

Bitte Erklärungen zu den Tabellen auf Seite 30 sowie Fußnoten auf Seite 192 beachten.

Please consider explanations on page 30 and remarks on page 192.

Veuillez tenir compte des explications de la page 30 et des remarques de la page 192.

◁ Kymco ▷

Modell Model Modèle	Typ Type Type	Vorderrad / Front wheel / Roue avant Größe Size Dimension	Index Index Indice	Profil Pattern Profil	Hinterrad / Rear wheel / Roue arrière Größe Size Dimension	Index Index Indice	Profil Pattern Profil	Luftdru. v/h Pressure f/r Pression av/ar (bar)	Fußnoten Remarks Notices	Schlauch Tube Chambre à air
		120/70 - 12 M/C	58 P TL	ContiTwist Race	130/70 - 12 M/C	62 P TL	ContiTwist Race	1,6 / 2,0	1	
		120/70 - 12 M/C	58 L TL	Zippy 1	130/70 - 12 M/C	62 L TL	Zippy 1	1,6 / 2,0	1	
Fox Hunt 125		2.75 - 18 M/C			3.00 - 17 M/C				4	
Grand Dink 125		120/70 - 12 M/C	58 P TL	ContiTwist	140/70 - 12 M/C	65 P TL	ContiTwist	1,8 / 2,0	1	
		120/70 - 12 M/C	51 L TL	Zippy 1	140/70 - 12 M/C	65 P TL	Zippy 1	1,8 / 2,0	1	
		120/70 - 12 M/C	58 P TL	ContiNavigator	130/70 - 12 M/C	62 P TL	ContiNavigator	1,6 / 2,0	1	
		120/70 - 12 M/C	58 P TL	ContiTwist	130/70 - 12 M/C	62 P TL	ContiTwist	1,6 / 2,0	1	
		120/70 - 12 M/C	58 P TL	ContiTwist Sport	130/70 - 12 M/C	62 P TL	ContiTwist Sport	1,6 / 2,0	1	
		120/70 - 12 M/C	58 P TL	ContiTwist Race	130/70 - 12 M/C	62 P TL	ContiTwist Race	1,6 / 2,0	1	
		120/70 - 12 M/C	58 L TL	Zippy 1	130/70 - 12 M/C	62 L TL	Zippy 1	1,6 / 2,0	1	
Heroism 125		3.50 - 10 M/C	59 J TL	ContiNavigator	3.50 - 10 M/C	59 J TL	ContiNavigator	1,8 / 2,5	1	
		3.50 - 10 M/C	59 J TL	ContiTwist	3.50 - 10 M/C	59 J TL	ContiTwist	1,8 / 2,5	1	
		3.50 - 10 M/C	59 J TL	ContiTwist Sport	3.50 - 10 M/C	59 J TL	ContiTwist Sport	1,8 / 2,5	1	
		3.50 - 10 M/C	59 P TL	ContiTwist Race	3.50 - 10 M/C	59 P TL	ContiTwist Race	1,8 / 2,5	1	
		3.50 - 10 M/C	59 J TL	Zippy 1	3.50 - 10 M/C	59 J TL	Zippy 1	1,8 / 2,5	1	
		3.50 - 10 M/C	59 J TT	K62	3.50 - 10 M/C	59 J TT	K62	1,8 / 2,5	1,23	
Hipster 125		3.00 - 18 M/C	47 P TT	Milestone CM 1	130/90 - 15 M/C	66 P TT	Milestone CM 2	1,8 / 2,2	1,8	D18 / F15
Jockey 125		3.50 - 10 M/C	59 J TL	ContiNavigator	3.50 - 10 M/C	59 J TL	ContiNavigator	1,8 / 2,5	1	
		3.50 - 10 M/C	59 J TL	ContiTwist	3.50 - 10 M/C	59 J TL	ContiTwist	1,8 / 2,5	1	
		3.50 - 10 M/C	59 J TL	ContiTwist Sport	3.50 - 10 M/C	59 J TL	ContiTwist Sport	1,8 / 2,5	1	
		3.50 - 10 M/C	59 P TL	ContiTwist Race	3.50 - 10 M/C	59 P TL	ContiTwist Race	1,8 / 2,5	1	
		3.50 - 10 M/C	59 J TL	Zippy 1	3.50 - 10 M/C	59 J TL	Zippy 1	1,8 / 2,5	1	
		3.50 - 10 M/C	59 J TT	K62	3.50 - 10 M/C	59 J TT	K62	1,8 / 2,5	1,23	
Movie 125		100/90 - 10 M/C	56 J TL	ContiNavigator	100/90 - 10 M/C	56 J TL	ContiNavigator	1,8 / 2,2	1	
		100/90 - 10 M/C	56 M TL	ContiTwist	100/90 - 10 M/C	56 M TL	ContiTwist	1,8 / 2,2	1	
		100/90 - 10 M/C	56 J TL	Zippy 1	100/90 - 10 M/C	56 J TL	Zippy 1	1,8 / 2,2	1	
Movie XL 125		120/70 - 12 M/C	58 P TL	ContiNavigator	130/70 - 12 M/C	62 P TL	ContiNavigator	1,6 / 2,0	1	
		120/70 - 12 M/C	58 P TL	ContiTwist	130/70 - 12 M/C	62 P TL	ContiTwist	1,6 / 2,0	1	
		120/70 - 12 M/C	58 P TL	ContiTwist Sport	130/70 - 12 M/C	62 P TL	ContiTwist Sport	1,6 / 2,0	1	
		120/70 - 12 M/C	58 P TL	ContiTwist Race	130/70 - 12 M/C	62 P TL	ContiTwist Race	1,6 / 2,0	1	
		120/70 - 12 M/C	58 L TL	Zippy 1	130/70 - 12 M/C	62 L TL	Zippy 1	1,6 / 2,0	1	
People S 125		100/80 - 16 M/C	50 P TL	ContiGo!	120/80 - 16 M/C	60 P TL	ContiGo!	1,8 / 2,0	1	
		100/80 - 16 M/C	50 P TL	ContiGo!	120/80 - 16 M/C	60 P TL	ContiGo!	1,8 / 2,0	1	
Pulsar 125		3.00 - 18 M/C			3.50 - 18 M/C				4	
Quannon 125		110/80 - 17 M/C			140/70 - 17 M/C				4	
Sector 125		3.00 - 18 M/C			3.50 - 17 M/C				4	
Spacer 125		110/70 - 12 M/C	47 L TL	Zippy 1	120/70 - 10 M/C	54 L TL	Zippy 1	1,8 / 2,3	1	
Stryker 125 Off-Road		90/90 - 21 M/C	54 S TT	ContiEscape	130/80 - 17 M/C	65 S TT	ContiEscape	1,5 / 1,8	1,8	D21 / F17
		90/90 - 21 M/C	54 S TT	TKC 80	130/80 - 17 M/C	65 S TT	TKC 80	1,5 / 1,8	1,8	D21 / F17
		90/90 - 21 M/C	54 H TL	ContiGo!	130/80 - 17 M/C	65 H TL	ContiGo!	1,5 / 1,8	1,8	D21 / F17
Stryker 125 Road		90/90 - 18 M/C	51 H TL	TKV 11	130/80 - 17 M/C	65 H TL	Avenue	1,75 / 2,25	1,8	D18 / F17
		90/90 - 18 M/C	51 H TL	ContiGo!	130/80 - 17 M/C	65 H TL	ContiGo!	1,75 / 2,25	1,8	D18 / F17
Super 8 125		100/80 - 14 M/C			120/80 - 14 M/C				4	
Vivio 125		100/90 - 10 M/C	56 J TL	ContiNavigator	100/90 - 10 M/C	56 J TL	ContiNavigator	1,8 / 2,2	1	
		100/90 - 10 M/C	56 M TL	ContiTwist	100/90 - 10 M/C	56 M TL	ContiTwist	1,8 / 2,2	1	
		100/90 - 10 M/C	56 J TL	Zippy 1	100/90 - 10 M/C	56 J TL	Zippy 1	1,8 / 2,2	1	
Yager 125		120/70 - 12 M/C	58 P TL	ContiNavigator	130/70 - 12 M/C	62 P TL	ContiNavigator	1,8 / 2,0	1	
		120/70 - 12 M/C	58 P TL	ContiTwist	130/70 - 12 M/C	62 P TL	ContiTwist	1,8 / 2,0	1	
		120/70 - 12 M/C	58 P TL	ContiTwist Sport	130/70 - 12 M/C	62 P TL	ContiTwist Sport	1,8 / 2,0	1	
		120/70 - 12 M/C	58 P TL	ContiTwist Race	130/70 - 12 M/C	62 P TL	ContiTwist Race	1,8 / 2,0	1	
		120/70 - 12 M/C	58 L TL	Zippy 1	130/70 - 12 M/C	62 L TL	Zippy 1	1,8 / 2,0	1	
Yager GT 125		120/70 - 13 M/C			140/70 - 12 M/C				4	
Zing 125		3.00 - 18 M/C	47 P TT	Milestone CM 1	130/90 - 15 M/C	66 P TT	Milestone CM 2	1,8 / 2,2	1,8	D18 / F15
Bet & Win 150		120/70 - 12 M/C	58 P TL	ContiTwist	140/70 - 12 M/C	65 P TL	ContiTwist	1,8 / 2,0	1	
		120/70 - 12 M/C	51 L TL	Zippy 1	140/70 - 12 M/C	65 P TL	Zippy 1	1,8 / 2,0	1	
Dink 150 LX		110/70 - 12 M/C	47 L TL	Zippy 1	130/70 - 12 M/C	56 L TL	Zippy 1	1,5 / 2,2	1	
Fox Hunt 150		2.75 - 18 M/C			3.00 - 17 M/C				4	
Heroism 150		3.50 - 10 M/C	59 J TL	ContiNavigator	3.50 - 10 M/C	59 J TL	ContiNavigator	1,8 / 2,5	1	
		3.50 - 10 M/C	59 J TL	ContiTwist	3.50 - 10 M/C	59 J TL	ContiTwist	1,8 / 2,5	1	
		3.50 - 10 M/C	59 J TL	ContiTwist Sport	3.50 - 10 M/C	59 J TL	ContiTwist Sport	1,8 / 2,5	1	
		3.50 - 10 M/C	59 P TL	ContiTwist Race	3.50 - 10 M/C	59 P TL	ContiTwist Race	1,8 / 2,5	1	
		3.50 - 10 M/C	59 J TL	Zippy 1	3.50 - 10 M/C	59 J TL	Zippy 1	1,8 / 2,5	1	
		3.50 - 10 M/C	59 J TT	K62	3.50 - 10 M/C	59 J TT	K62	1,8 / 2,5	1,23	
Movie XL 150		120/70 - 12 M/C	58 P TL	ContiNavigator	130/70 - 12 M/C	62 P TL	ContiNavigator	1,6 / 2,0	1	
		120/70 - 12 M/C	58 P TL	ContiTwist	130/70 - 12 M/C	62 P TL	ContiTwist	1,6 / 2,0	1	

Bitte Erklärungen zu den Tabellen auf Seite 30 sowie Fußnoten auf Seite 192 beachten.

Please consider explanations on page 30 and remarks on page 192.

Veuillez tenir compte des explications de la page 30 et des remarques de la page 192.

△ Kymco □ Lambretta □ Laverda ▽

Modell Model Modèle	Typ Type Type	Vorderrad / Front wheel / Roue avant Größe Size Dimension	Index Index Indice	Profil Pattern Profil	Hinterrad / Rear wheel / Roue arrière Größe Size Dimension	Index Index Indice	Profil Pattern Profil	Luftdru. v/h Pressure f/r Pression av/ar (bar)	Fußnoten Remarks Notices	Schlauch Tube Chambre à air
		120/70 - 12 M/C	58 P TL	ContiTwist Sport	130/70 - 12 M/C	62 P TL	ContiTwist Sport	1,6 / 2,0	1	
		120/70 - 12 M/C	58 P TL	ContiTwist Race	130/70 - 12 M/C	62 P TL	ContiTwist Race	1,6 / 2,0	1	
		120/70 - 12 M/C	58 L TL	Zippy 1	130/70 - 12 M/C	62 L TL	Zippy 1	1,6 / 2,0	1	
Spacer 150		110/70 - 12 M/C	47 L TL	Zippy 1	120/70 - 10 M/C	54 L TL	Zippy 1	1,8 / 2,3	1	
Zing 150		3.00 - 18 M/C	47 P TT	Milestone CM 1	130/90 - 15 M/C	66 P TT	Milestone CM 2	1,8 / 2,2	1,8	D18 / F15
People S 200i		100/80 - 16 M/C	50 P TL	ContiGo!	120/80 - 16 M/C	60 P TL	ContiGo!	2,0 / 2,3	1	
Yager GT 200i		120/70 - 13 M/C			140/70 - 12 M/C				4	
Bet & Win 250		120/70 - 12 M/C	58 P TL	ContiTwist	140/70 - 12 M/C	65 P TL	ContiTwist	1,8 / 2,0	1	
		120/70 - 12 M/C	51 L TL	Zippy 1	140/70 - 12 M/C	65 P TL	Zippy 1	1,8 / 2,0	1	
Dink II 250		120/70 - 12 M/C	58 P TL	ContiTwist	140/70 - 12 M/C	65 P TL	ContiTwist	1,8 / 2,0	1	
		120/70 - 12 M/C	51 L TL	Zippy 1	140/70 - 12 M/C	65 P TL	Zippy 1	1,8 / 2,0	1	
Ego 250		120/70 - 12 M/C	58 P TL	ContiTwist	140/70 - 12 M/C	65 P TL	ContiTwist	1,8 / 2,0	1	
		120/70 - 12 M/C	51 L TL	Zippy 1	140/70 - 12 M/C	65 P TL	Zippy 1	1,8 / 2,0	1	
Grand Dink 250		120/70 - 12 M/C	58 P TL	ContiTwist	140/70 - 12 M/C	65 P TL	ContiTwist	1,8 / 2,0	1	
		120/70 - 12 M/C	51 L TL	Zippy 1	140/70 - 12 M/C	65 P TL	Zippy 1	1,8 / 2,0	1	
People 250		110/70 - 16 M/C			140/70 - 16 M/C				4	
People S 250i		110/70 - 16 M/C			140/70 - 16 M/C				4	
Venox 250		120/80 - 17 M/C			150/80 - 15 M/C				4	
Xciting 250		120/70 - 15 M/C	56 S TL	ContiTwist	150/70 - 14 M/C	66 S TL	ContiTwist	2,0 / 2,2	1	
Xciting 250i		120/70 - 15 M/C	56 S TL	ContiTwist	150/70 - 14 M/C	66 S TL	ContiTwist	2,0 / 2,2	1	
Xciting 300i R		120/70 - 15 M/C	56 S TL	ContiTwist	150/70 - 14 M/C	66 S TL	ContiTwist	2,0 / 2,2	1	
Air (Electric)		120/70 - 12 M/C	58 P TL	ContiNavigator	130/70 - 12 M/C	62 P TL	ContiNavigator	1,8 / 2,0	1	
		120/70 - 12 M/C	58 P TL	ContiTwist	130/70 - 12 M/C	62 P TL	ContiTwist	1,8 / 2,0	1	
		120/70 - 12 M/C	58 P TL	ContiTwist Sport	130/70 - 12 M/C	62 P TL	ContiTwist Sport	1,8 / 2,0	1	
		120/70 - 12 M/C	58 P TL	ContiTwist Race	130/70 - 12 M/C	62 P TL	ContiTwist Race	1,8 / 2,0	1	
		120/70 - 12 M/C	58 L TL	Zippy 1	130/70 - 12 M/C	62 L TL	Zippy 1	1,8 / 2,0	1	
Xciting 500i		120/70 - 15 M/C	56 S TL	ContiTwist	150/70 - 14 M/C	66 S TL	ContiTwist	2,0 / 2,2	1	
Xciting 500i R		120/70 - 15 M/C	56 S TL	ContiTwist	150/70 - 14 M/C	66 S TL	ContiTwist	2,0 / 2,2	1	
Xciting 500		120/70 - 15 M/C	56 S TL	ContiTwist	150/70 - 14 M/C	66 S TL	ContiTwist	2,0 / 2,2	1	
Lambretta										
125 LI		3.50 - 10 M/C	59 J TL	ContiNavigator	3.50 - 10 M/C	59 J TL	ContiNavigator	1,8 / 2,5	1,8	D10
		3.50 - 10 M/C	59 J TL	ContiTwist	3.50 - 10 M/C	59 J TL	ContiTwist	1,8 / 2,5	1,8	D10
		3.50 - 10 M/C	59 J TL	ContiTwist Sport	3.50 - 10 M/C	59 J TL	ContiTwist Sport	1,8 / 2,5	1,8	D10
		3.50 - 10 M/C	59 P TL	ContiTwist Race	3.50 - 10 M/C	59 P TL	ContiTwist Race	1,8 / 2,5	1,8	D10
		3.50 - 10 M/C	59 J TL	Zippy 1	3.50 - 10 M/C	59 J TL	Zippy 1	1,8 / 2,5	1,8	D10
		3.50 - 10 M/C	59 J TT	K62	3.50 - 10 M/C	59 J TT	K62	1,8 / 2,5	1,8,23	D10
150 Spezial		3.50 - 10 M/C	59 J TL	ContiNavigator	3.50 - 10 M/C	59 J TL	ContiNavigator	1,8 / 2,5	1,8	D10
		3.50 - 10 M/C	59 J TL	ContiTwist	3.50 - 10 M/C	59 J TL	ContiTwist	1,8 / 2,5	1,8	D10
		3.50 - 10 M/C	59 J TL	ContiTwist Sport	3.50 - 10 M/C	59 J TL	ContiTwist Sport	1,8 / 2,5	1,8	D10
		3.50 - 10 M/C	59 P TL	ContiTwist Race	3.50 - 10 M/C	59 P TL	ContiTwist Race	1,8 / 2,5	1,8	D10
		3.50 - 10 M/C	59 J TL	Zippy 1	3.50 - 10 M/C	59 J TL	Zippy 1	1,8 / 2,5	1,8	D10
		3.50 - 10 M/C	59 J TT	K62	3.50 - 10 M/C	59 J TT	K62	1,8 / 2,5	1,8,23	D10
NV 150		3.50 - 10 M/C	59 J TL	ContiNavigator	3.50 - 10 M/C	59 J TL	ContiNavigator	1,8 / 2,5	1,8	D10
		3.50 - 10 M/C	59 J TL	ContiTwist	3.50 - 10 M/C	59 J TL	ContiTwist	1,8 / 2,5	1,8	D10
		3.50 - 10 M/C	59 J TL	ContiTwist Sport	3.50 - 10 M/C	59 J TL	ContiTwist Sport	1,8 / 2,5	1,8	D10
		3.50 - 10 M/C	59 P TL	ContiTwist Race	3.50 - 10 M/C	59 P TL	ContiTwist Race	1,8 / 2,5	1,8	D10
		3.50 - 10 M/C	59 J TL	Zippy 1	3.50 - 10 M/C	59 J TL	Zippy 1	1,8 / 2,5	1,8	D10
		3.50 - 10 M/C	59 J TT	K62	3.50 - 10 M/C	59 J TT	K62	1,8 / 2,5	1,8,23	D10
T 5 - 150		3.50 - 10 M/C	59 J TL	ContiNavigator	3.50 - 10 M/C	59 J TL	ContiNavigator	1,8 / 2,5	1,8	D10
		3.50 - 10 M/C	59 J TL	ContiTwist	3.50 - 10 M/C	59 J TL	ContiTwist	1,8 / 2,5	1,8	D10
		3.50 - 10 M/C	59 J TL	ContiTwist Sport	3.50 - 10 M/C	59 J TL	ContiTwist Sport	1,8 / 2,5	1,8	D10
		3.50 - 10 M/C	59 P TL	ContiTwist Race	3.50 - 10 M/C	59 P TL	ContiTwist Race	1,8 / 2,5	1,8	D10
		3.50 - 10 M/C	59 J TL	Zippy 1	3.50 - 10 M/C	59 J TL	Zippy 1	1,8 / 2,5	1,8	D10
		3.50 - 10 M/C	59 J TT	K62	3.50 - 10 M/C	59 J TT	K62	1,8 / 2,5	1,8,23	D10
Laverda										
500 Montjuic		100/90 - 18 M/C	56 H TL	ContiGo!	110/90 - 18 M/C	61 H TL	ContiGo!	2,0 / 2,2	3	
500 / SFC		100/90 - 18 M/C	56 H TL	TKV 11	110/90 - 18 M/C	61 H TL	TKV 12	2,0 / 2,2	8,3	E18
		100/90 - 18 M/C	56 H TL	ContiGo!	110/90 - 18 M/C	61 H TL	ContiGo!	2,0 / 2,2	8,3	E18
600 SFC		100/90 - 18 M/C	56 V TL	TKV 11	150/70 - 18 M/C	70 V TL	TKV 12	2,0 / 2,2	8,3	E18 / F18
		100/90 - 18 M/C	56 H TL	ContiGo!	150/70 - 18 M/C	70 V TL	ContiGo!	2,0 / 2,2	8,3	E18 / F18
650		120/70 ZR 17 M/C	(58 W) TL	ContiForce	170/60 ZR 17 M/C	(72 W) TL	ContiForce	2,5 / 2,9	3	
		120/70 ZR 17 M/C	(58 W) TL	ContiRoadAttack	170/60 ZR 17 M/C	(72 W) TL	ContiRoadAttack	2,5 / 2,9	3	
650 Diamante		120/60 ZR 17 M/C	55 W TL	ContiForce	160/60 ZR 17 M/C	69 W TL	ContiForce	2,5 / 2,9	3	

Bitte Erklärungen zu den Tabellen auf Seite 30 sowie Fußnoten auf Seite 192 beachten.

Please consider explanations on page 30 and remarks on page 192.

Veuillez tenir compte des explications de la page 30 et des remarques de la page 192.

Modell Model Modèle	Typ Type Type	Vorderrad / Front wheel / Roue avant Größe Size Dimension	Index Index Indice	Profil Pattern Profil	Hinterrad / Rear wheel / Roue arrière Größe Size Dimension	Index Index Indice	Profil Pattern Profil	Luftdru. v/h Pressure f/r Pression av/ar (bar)	Fußnoten Remarks Notices	Schlauch Tube Chambre à air
		120/60 ZR 17 M/C	(55 W) TL	ContiMotion	160/60 ZR 17 M/C	(69 W) TL	ContiMotion	2,5 / 2,9	3	
		120/60 ZR 17 M/C	(55 W) TL	ContiRoadAttack	160/60 ZR 17 M/C	(69 W) TL	ContiRoadAttack	2,5 / 2,9	3	
		120/60 ZR 17 M/C	(55 W) TL	ContiSportAttack	160/60 ZR 17 M/C	(69 W) TL	ContiSportAttack	2,5 / 2,9	3	
650 Formula		120/70 ZR 17 M/C	(58 W) TL	ContiForce	160/60 ZR 17 M/C	69 W TL	ContiForce	2,5 / 2,9	3	
		120/70 ZR 17 M/C	(58 W) TL	ContiMotion	160/60 ZR 17 M/C	(69 W) TL	ContiMotion	2,5 / 2,9	3	
		120/70 ZR 17 M/C	(58 W) TL	ContiRoadAttack	160/60 ZR 17 M/C	(69 W) TL	ContiRoadAttack	2,5 / 2,9	3	
		120/70 ZR 17 M/C	(58 W) TL	ContiSportAttack	160/60 ZR 17 M/C	(69 W) TL	ContiSportAttack	2,5 / 2,9	3	
		120/70 ZR 17 M/C	(58 W) TL	ContiRaceAttack Street	160/60 ZR 17 M/C	(69 W) TL	ContiRaceAttack Street	2,5 / 2,9	3,21	
		120/70 ZR 17 M/C	(58 W) TL	ContiForce	170/60 ZR 17 M/C	(72 W) TL	ContiForce	2,5 / 2,9	3	
		120/70 ZR 17 M/C	(58 W) TL	ContiRoadAttack	170/60 ZR 17 M/C	(72 W) TL	ContiRoadAttack	2,5 / 2,9	3	
650 Ghost		120/60 ZR 17 M/C	55 W TL	ContiForce	160/60 ZR 17 M/C	69 W TL	ContiForce	2,5 / 2,9	3	
		120/60 ZR 17 M/C	(55 W) TL	ContiMotion	160/60 ZR 17 M/C	(69 W) TL	ContiMotion	2,5 / 2,9	3	
		120/60 ZR 17 M/C	(55 W) TL	ContiRoadAttack	160/60 ZR 17 M/C	(69 W) TL	ContiRoadAttack	2,5 / 2,9	3	
		120/60 ZR 17 M/C	(55 W) TL	ContiSportAttack	160/60 ZR 17 M/C	(69 W) TL	ContiSportAttack	2,5 / 2,9	3	
		120/70 ZR 17 M/C	(58 W) TL	ContiForce	170/60 ZR 17 M/C	(72 W) TL	ContiForce	2,5 / 2,9	3	
		120/70 ZR 17 M/C	(58 W) TL	ContiRoadAttack	170/60 ZR 17 M/C	(72 W) TL	ContiRoadAttack	2,5 / 2,9	3	
650 Ghost Legend		120/60 ZR 17 M/C	55 W TL	ContiForce	160/60 ZR 17 M/C	69 W TL	ContiForce	2,5 / 2,9	3	
		120/60 ZR 17 M/C	(55 W) TL	ContiMotion	160/60 ZR 17 M/C	(69 W) TL	ContiMotion	2,5 / 2,9	3	
		120/60 ZR 17 M/C	(55 W) TL	ContiRoadAttack	160/60 ZR 17 M/C	(69 W) TL	ContiRoadAttack	2,5 / 2,9	3	
		120/60 ZR 17 M/C	(55 W) TL	ContiSportAttack	160/60 ZR 17 M/C	(69 W) TL	ContiSportAttack	2,5 / 2,9	3	
		120/70 ZR 17 M/C	(58 W) TL	ContiForce	170/60 ZR 17 M/C	(72 W) TL	ContiForce	2,5 / 2,9	3	
		120/70 ZR 17 M/C	(58 W) TL	ContiRoadAttack	170/60 ZR 17 M/C	(72 W) TL	ContiRoadAttack	2,5 / 2,9	3	
650 Ghost Strike		120/60 ZR 17 M/C	55 W TL	ContiForce	160/60 ZR 17 M/C	69 W TL	ContiForce	2,5 / 2,9	3	
		120/60 ZR 17 M/C	(55 W) TL	ContiMotion	160/60 ZR 17 M/C	(69 W) TL	ContiMotion	2,5 / 2,9	3	
		120/60 ZR 17 M/C	(55 W) TL	ContiRoadAttack	160/60 ZR 17 M/C	(69 W) TL	ContiRoadAttack	2,5 / 2,9	3	
		120/60 ZR 17 M/C	(55 W) TL	ContiSportAttack	160/60 ZR 17 M/C	(69 W) TL	ContiSportAttack	2,5 / 2,9	3	
650 Sport		120/70 ZR 17 M/C	(58 W) TL	ContiForce	170/60 ZR 17 M/C	(72 W) TL	ContiForce	2,5 / 2,9	3	
		120/70 ZR 17 M/C	(58 W) TL	ContiRoadAttack	170/60 ZR 17 M/C	(72 W) TL	ContiRoadAttack	2,5 / 2,9	3	
668 Black Strike		120/60 ZR 17 M/C	55 W TL	ContiForce	160/60 ZR 17 M/C	69 W TL	ContiForce	2,5 / 2,9	3	
		120/60 ZR 17 M/C	(55 W) TL	ContiMotion	160/60 ZR 17 M/C	(69 W) TL	ContiMotion	2,5 / 2,9	3	
		120/60 ZR 17 M/C	(55 W) TL	ContiRoadAttack	160/60 ZR 17 M/C	(69 W) TL	ContiRoadAttack	2,5 / 2,9	3	
		120/60 ZR 17 M/C	(55 W) TL	ContiSportAttack	160/60 ZR 17 M/C	(69 W) TL	ContiSportAttack	2,5 / 2,9	3	
668 Ghost		120/60 ZR 17 M/C	55 W TL	ContiForce	170/60 ZR 17 M/C	(72 W) TL	ContiForce	2,5 / 2,9	3	
		120/60 ZR 17 M/C	(55 W) TL	ContiRoadAttack	170/60 ZR 17 M/C	(72 W) TL	ContiRoadAttack	2,5 / 2,9	3	
668 Sport		120/60 ZR 17 M/C	55 W TL	ContiForce	160/60 ZR 17 M/C	69 W TL	ContiForce	2,5 / 2,9	3	
		120/60 ZR 17 M/C	(55 W) TL	ContiMotion	160/60 ZR 17 M/C	(69 W) TL	ContiMotion	2,5 / 2,9	3	
		120/60 ZR 17 M/C	(55 W) TL	ContiRoadAttack	160/60 ZR 17 M/C	(69 W) TL	ContiRoadAttack	2,5 / 2,9	3	
		120/60 ZR 17 M/C	(55 W) TL	ContiSportAttack	160/60 ZR 17 M/C	(69 W) TL	ContiSportAttack	2,5 / 2,9	3	
		120/70 ZR 17 M/C	(58 W) TL	ContiForce	160/60 ZR 17 M/C	69 W TL	ContiForce	2,5 / 2,9	3	
		120/70 ZR 17 M/C	(58 W) TL	ContiMotion	160/60 ZR 17 M/C	(69 W) TL	ContiMotion	2,5 / 2,9	3	
		120/70 ZR 17 M/C	(58 W) TL	ContiRoadAttack	160/60 ZR 17 M/C	(69 W) TL	ContiRoadAttack	2,5 / 2,9	3	
		120/70 ZR 17 M/C	(58 W) TL	ContiSportAttack	160/60 ZR 17 M/C	(69 W) TL	ContiSportAttack	2,5 / 2,9	3	
		120/70 ZR 17 M/C	(58 W) TL	ContiRaceAttack Street	160/60 ZR 17 M/C	(69 W) TL	ContiRaceAttack Street	2,5 / 2,9	3,21	
750 GTL / SFC / SF3		100/90 - 18 M/C	56 H TL	TKV 11	110/90 - 18 M/C	61 H TL	TKV 12	2,5 / 2,9	8,3	E18
		100/90 - 18 M/C	56 H TL	ContiGo!	110/90 - 18 M/C	61 H TL	ContiGo!	2,5 / 2,9	8,3	E18
750 Diamante		120/60 ZR 17 M/C	55 W TL	ContiForce	160/60 ZR 17 M/C	69 W TL	ContiForce	2,5 / 2,9	3	
		120/60 ZR 17 M/C	(55 W) TL	ContiMotion	160/60 ZR 17 M/C	(69 W) TL	ContiMotion	2,5 / 2,9	3	
		120/60 ZR 17 M/C	(55 W) TL	ContiRoadAttack	160/60 ZR 17 M/C	(69 W) TL	ContiRoadAttack	2,5 / 2,9	3	
		120/60 ZR 17 M/C	(55 W) TL	ContiSportAttack	160/60 ZR 17 M/C	(69 W) TL	ContiSportAttack	2,5 / 2,9	3	
750 Ghost Strike		120/60 ZR 17 M/C	55 W TL	ContiForce	160/60 ZR 17 M/C	69 W TL	ContiForce	2,5 / 2,9	3	
		120/60 ZR 17 M/C	(55 W) TL	ContiMotion	160/60 ZR 17 M/C	(69 W) TL	ContiMotion	2,5 / 2,9	3	
		120/60 ZR 17 M/C	(55 W) TL	ContiRoadAttack	160/60 ZR 17 M/C	(69 W) TL	ContiRoadAttack	2,5 / 2,9	3	
		120/60 ZR 17 M/C	(55 W) TL	ContiSportAttack	160/60 ZR 17 M/C	(69 W) TL	ContiSportAttack	2,5 / 2,9	3	
750 S / S Formula / S Sport / SS Supersport		120/60 ZR 17 M/C	55 W TL	ContiForce	160/60 ZR 17 M/C	69 W TL	ContiForce	2,5 / 2,9	3	
		120/60 ZR 17 M/C	(55 W) TL	ContiMotion	160/60 ZR 17 M/C	(69 W) TL	ContiMotion	2,5 / 2,9	3	
		120/60 ZR 17 M/C	(55 W) TL	ContiRoadAttack	160/60 ZR 17 M/C	(69 W) TL	ContiRoadAttack	2,5 / 2,9	3	
		120/60 ZR 17 M/C	(55 W) TL	ContiSportAttack	160/60 ZR 17 M/C	(69 W) TL	ContiSportAttack	2,5 / 2,9	3	
750 Strike Cafe Racer / Black Strike		120/60 ZR 17 M/C	55 W TL	ContiForce	160/60 ZR 17 M/C	69 W TL	ContiForce	2,5 / 2,9	3	
		120/60 ZR 17 M/C	(55 W) TL	ContiMotion	160/60 ZR 17 M/C	(69 W) TL	ContiMotion	2,5 / 2,9	3	
		120/60 ZR 17 M/C	(55 W) TL	ContiRoadAttack	160/60 ZR 17 M/C	(69 W) TL	ContiRoadAttack	2,5 / 2,9	3	
		120/60 ZR 17 M/C	(55 W) TL	ContiSportAttack	160/60 ZR 17 M/C	(69 W) TL	ContiSportAttack	2,5 / 2,9	3	
1000 3CL		100/90 - 18 M/C	56 V TL	TKV 11	120/90 - 18 M/C	65 V TL	TKV 12	2,5 / 2,9	8,3	E18 / F18
		100/90 - 18 M/C	56 H TL	ContiGo!	120/90 - 18 M/C	65 H TL	ContiGo!	2,5 / 2,9	8,3	E18 / F18
1000 Corsa		100/90 - 18 M/C	56 V TL	TKV 11	130/80 - 18 M/C	66 V TL	TKV 12	2,5 / 2,9	8,3	E18 / F18
		100/90 - 18 M/C	56 H TL	ContiGo!	130/80 - 18 M/C	66 V TL	ContiGo!	2,5 / 2,9	8,3	E18 / F18

Bitte Erklärungen zu den Tabellen auf Seite 30 sowie Fußnoten auf Seite 192 beachten.

Please consider explanations on page 30 and remarks on page 192.

Veuillez tenir compte des explications de la page 30 et des remarques de la page 192.

△ Laverda ▫ Lecson ▫ Malaguti ▽

Modell Model Modèle	Typ Type Type	Vorderrad / Front wheel / Roue avant Größe Size Dimension	Index Index Indice	Profil Pattern Profil	Hinterrad / Rear wheel / Roue arrière Größe Size Dimension	Index Index Indice	Profil Pattern Profil	Luftdru. v/h Pressure f/r Pression av/ar (bar)	Fußnoten Remarks Notices	Schlauch Tube Chambre à air
1000 Jota		100/90 - 18 M/C	56 V TL	TKV 11	120/90 - 18 M/C	65 V TL	TKV 12	2,5 / 2,9	8,3	E18 / F18
		100/90 - 18 M/C	56 H TL	ContiGo!	120/90 - 18 M/C	65 H TL	ContiGo!	2,5 / 2,9	8,3	E18 / F18
1000 RGA		100/90 - 18 M/C	56 V TL	TKV 11	120/90 - 18 M/C	65 V TL	TKV 12	2,5 / 2,9	8,3	E18 / F18
		100/90 - 18 M/C	56 H TL	ContiGo!	120/90 - 18 M/C	65 H TL	ContiGo!	2,5 / 2,9	8,3	E18 / F18
1000 RGS Jota		100/90 - 18 M/C	56 V TL	TKV 11	130/80 - 18 M/C	66 V TL	TKV 12	2,5 / 2,9	8,3	E18 / F18
		100/90 - 18 M/C	56 V TL	TKV 11	120/90 - 18 M/C	65 V TL	TKV 12	2,5 / 2,9	8,3	E18 / F18
		100/90 - 18 M/C	56 H TL	ContiGo!	120/90 - 18 M/C	65 H TL	ContiGo!	2,5 / 2,9	8,3	E18 / F18
1000 SFC		100/90 - 18 M/C	56 V TL	TKV 11	130/80 - 18 M/C	66 V TL	TKV 12	2,5 / 2,9	8,3	E18 / F18
		100/90 - 18 M/C	56 H TL	ContiGo!	130/80 - 18 M/C	66 V TL	ContiGo!	2,5 / 2,9	8,3	E18 / F18
SFC 1000		120/70 ZR 17 M/C	(58 W) TL	ContiForce	180/55 ZR 17 M/C	(73 W) TL	ContiForce	2,5 / 2,9	3	
		120/70 ZR 17 M/C	(58 W) TL	ContiForce Max	180/55 ZR 17 M/C	(73 W) TL	ContiForce Max	2,5 / 2,9	3	
		120/70 ZR 17 M/C	(58 W) TL	ContiMotion	180/55 ZR 17 M/C	(73 W) TL	ContiMotion	2,5 / 2,9	3	
		120/70 ZR 17 M/C	(58 W) TL	ContiRoadAttack	180/55 ZR 17 M/C	(73 W) TL	ContiRoadAttack	2,5 / 2,9	3	
		120/70 ZR 17 M/C	(58 W) TL	ContiSportAttack	180/55 ZR 17 M/C	(73 W) TL	ContiSportAttack	2,5 / 2,9	3	
		120/70 ZR 17 M/C	(58 W) TL	ContiRaceAttack Street	180/55 ZR 17 M/C	(73 W) TL	ContiRaceAttack Street	2,5 / 2,9	3,22	
1200 Jota		100/90 - 18 M/C	56 V TL	TKV 11	120/90 - 18 M/C	65 V TL	TKV 12	2,5 / 2,9	8,3	E18 / F18
		100/90 - 18 M/C	56 H TL	ContiGo!	120/90 - 18 M/C	65 H TL	ContiGo!	2,5 / 2,9	8,3	E18 / F18
1200 Mirage		100/90 - 18 M/C	56 V TL	TKV 11	120/90 - 18 M/C	65 V TL	TKV 12	2,5 / 2,9	8,3	E18 / F18
		100/90 - 18 M/C	56 H TL	ContiGo!	120/90 - 18 M/C	65 H TL	ContiGo!	2,5 / 2,9	8,3	E18 / F18
1200 TS		100/90 - 18 M/C	56 V TL	TKV 11	120/90 - 18 M/C	65 V TL	TKV 12	2,5 / 2,9	8,3	E18 / F18
		100/90 - 18 M/C	56 H TL	ContiGo!	120/90 - 18 M/C	65 H TL	ContiGo!	2,5 / 2,9	8,3	E18 / F18
Lecson										
LTS 50 BW		130/60 - 13 M/C	53 P TL	ContiNavigator	130/60 - 13 M/C	53 P TL	ContiNavigator	1,8 / 2,0	1	
		130/60 - 13 M/C	53 P TL	ContiTwist	130/60 - 13 M/C	53 P TL	ContiTwist	1,8 / 2,0	1	
		130/60 - 13 M/C	53 P TL	ContiTwist Sport	130/60 - 13 M/C	53 P TL	ContiTwist Sport	1,8 / 2,0	1	
		130/60 - 13 M/C	53 J TL	Zippy 1	130/60 - 13 M/C	53 J TL	Zippy 1	1,8 / 2,0	1	
LTS 50 TR		3.00 - 10 M/C	50 J TL	Zippy 1	3.00 - 10 M/C	50 J TL	Zippy 1	1,8 / 2,5	1,8	D10
		3.00 - 10 M/C	50 J TT	K62	3.00 - 10 M/C	50 J TT	K62	1,8 / 2,5	1,8,23	D10
Malaguti										
Centro SL		2.75 - 14 M/C			3.00 - 14 M/C				4	
Centro 50		90/80 - 16 M/C			100/80 - 16 M/C				4	
Ciak Master 50		2.75 - 16 M/C			3.25 - 16 M/C				4	
Crosser CR 1		110/90 - 12 M/C	64 P TL	ContiTwist	130/90 - 10 M/C	61 J TL	ContiTwist	1,8 / 2,2	1	
Crosser EL 50		110/90 - 12 M/C	64 P TL	ContiTwist	130/90 - 10 M/C	61 J TL	ContiTwist	1,8 / 2,2	1	
Drakon Naked 50		100/80 - 17 M/C	52 H TL	ContiTwist SM	130/70 - 17 M/C	62 H TL	ContiTwist SM	1,8 / 2,2	1	
		100/80 - 17 M/C	52 H TL	ContiTwist SM Sport	130/70 - 17 M/C	62 H TL	ContiTwist SM Sport	1,8 / 2,2	1	
		100/80 - 17 M/C	52 P TL	ContiGo!	130/70 - 17 M/C	62 H TL	ContiGo!	1,8 / 2,2	1	
Firefox F 15 50 AC/LC		120/70 - 12 M/C	58 P TL	ContiNavigator	130/70 - 12 M/C	62 P TL	ContiNavigator	1,6 / 2,0	1	
		120/70 - 12 M/C	58 P TL	ContiTwist	130/70 - 12 M/C	62 P TL	ContiTwist	1,6 / 2,0	1	
		120/70 - 12 M/C	58 P TL	ContiTwist Sport	130/70 - 12 M/C	62 P TL	ContiTwist Sport	1,6 / 2,0	1	
		120/70 - 12 M/C	58 P TL	ContiTwist Race	130/70 - 12 M/C	62 P TL	ContiTwist Race	1,6 / 2,0	1	
		120/70 - 12 M/C	58 L TL	Zippy 1	130/70 - 12 M/C	62 L TL	Zippy 1	1,6 / 2,0	1	
Jet Line F 10 50		100/80 - 10 M/C	58 M TL	ContiTwist	100/80 - 10 M/C	58 M TL	ContiTwist	1,8 / 2,0	1	
		100/80 - 10 M/C	53 J TL	Zippy 1	100/80 - 10 M/C	53 J TL	Zippy 1	1,8 / 2,0	1	
F10 50 /Tribal		100/80 - 10 M/C	53 J TL	Zippy 1	100/80 - 10 M/C	53 J TL	Zippy 1	1,8 / 2,0	1	
F12R Phantom LC		130/60 - 13 M/C	53 P TL	ContiTwist	140/60 - 13 M/C	63 S TL	ContiTwist	1,8 / 2,0	1	
F12R Phantom AC		130/60 - 13 M/C	53 P TL	ContiNavigator	130/60 - 13 M/C	53 P TL	ContiNavigator	1,8 / 2,0	1	
		130/60 - 13 M/C	53 P TL	ContiTwist	130/60 - 13 M/C	53 P TL	ContiTwist	1,8 / 2,0	1	
		130/60 - 13 M/C	53 P TL	ContiTwist Sport	130/60 - 13 M/C	53 P TL	ContiTwist Sport	1,8 / 2,0	1	
		130/60 - 13 M/C	53 J TL	Zippy 1	130/60 - 13 M/C	53 J TL	Zippy 1	1,8 / 2,0	1	
F12 Phantom AC/LC/GP		120/70 - 12 M/C	58 P TL	ContiNavigator	130/70 - 12 M/C	62 P TL	ContiNavigator	1,6 / 2,0	1	
		120/70 - 12 M/C	58 P TL	ContiTwist	130/70 - 12 M/C	62 P TL	ContiTwist	1,6 / 2,0	1	
		120/70 - 12 M/C	58 P TL	ContiTwist Sport	130/70 - 12 M/C	62 P TL	ContiTwist Sport	1,6 / 2,0	1	
		120/70 - 12 M/C	58 P TL	ContiTwist Race	130/70 - 12 M/C	62 P TL	ContiTwist Race	1,6 / 2,0	1	
		120/70 - 12 M/C	58 L TL	Zippy 1	130/70 - 12 M/C	62 L TL	Zippy 1	1,6 / 2,0	1	
XSM 50		100/80 - 17 M/C	52 H TL	ContiTwist SM	130/70 - 17 M/C	62 H TL	ContiTwist SM	1,8 / 2,2	1,8	D/E17 / D/E17
		100/80 - 17 M/C	52 H TL	ContiTwist SM Sport	130/70 - 17 M/C	62 H TL	ContiTwist SM Sport	1,8 / 2,2	1,8	D/E17 / D/E17
		100/80 - 17 M/C	52 P TL	ContiGo!	130/70 - 17 M/C	62 H TL	ContiGo!	1,8 / 2,2	1,8	D/E17 / D/E17
XTM 50		80/90 - 21 M/C	48 S TT	TKC 80	110/80 - 18 M/C	58 S TT	TKC 80	1,6 / 2,0	3	
Yesterday 50		100/90 - 10 M/C	56 J TL	ContiNavigator	100/90 - 10 M/C	56 J TL	ContiNavigator	1,8 / 2,2	1	
		100/90 - 10 M/C	56 M TL	ContiTwist	100/90 - 10 M/C	56 M TL	ContiTwist	1,8 / 2,2	1	
		100/90 - 10 M/C	56 J TL	Zippy 1	100/90 - 10 M/C	56 J TL	Zippy 1	1,8 / 2,2	1	
F15 Firefox AC / LC		120/70 - 12 M/C	58 P TL	ContiNavigator	130/70 - 12 M/C	62 P TL	ContiNavigator	1,6 / 2,0	1	

Bitte Erklärungen zu den Tabellen auf Seite 30 sowie Fußnoten auf Seite 192 beachten.

Please consider explanations on page 30 and remarks on page 192.

Veuillez tenir compte des explications de la page 30 et des remarques de la page 192.

△ Malaguti ▫ MBK ▽

Modell Model Modèle	Typ Type Type	Vorderrad / Front wheel / Roue avant Größe Size Dimension	Index Index Indice	Profil Pattern Profil	Hinterrad / Rear wheel / Roue arrière Größe Size Dimension	Index Index Indice	Profil Pattern Profil	Luftdru. v/h Pressure f/r Pression av/ar (bar)	Fußnoten Remarks Notices	Schlauch Tube Chambre à air
		120/70 - 12 M/C	58 P TL	ContiTwist	130/70 - 12 M/C	62 P TL	ContiTwist	1,6 / 2,0	1	
		120/70 - 12 M/C	58 P TL	ContiTwist Sport	130/70 - 12 M/C	62 P TL	ContiTwist Sport	1,6 / 2,0	1	
		120/70 - 12 M/C	58 P TL	ContiTwist Race	130/70 - 12 M/C	62 P TL	ContiTwist Race	1,6 / 2,0	1	
		120/70 - 12 M/C	58 L TL	Zippy 1	130/70 - 12 M/C	62 L TL	Zippy 1	1,6 / 2,0	1	
F15 Firefox RR 70		120/70 - 12 M/C	58 P TL	ContiNavigator	130/70 - 12 M/C	62 P TL	ContiNavigator	1,6 / 2,0	1	
		120/70 - 12 M/C	58 P TL	ContiTwist	130/70 - 12 M/C	62 P TL	ContiTwist	1,6 / 2,0	1	
		120/70 - 12 M/C	58 P TL	ContiTwist Sport	130/70 - 12 M/C	62 P TL	ContiTwist Sport	1,6 / 2,0	1	
		120/70 - 12 M/C	58 P TL	ContiTwist Race	130/70 - 12 M/C	62 P TL	ContiTwist Race	1,6 / 2,0	1	
		120/70 - 12 M/C	58 L TL	Zippy 1	130/70 - 12 M/C	62 L TL	Zippy 1	1,6 / 2,0	1	
Phantom F 69 70		120/70 - 12 M/C	58 P TL	ContiNavigator	130/70 - 12 M/C	62 P TL	ContiNavigator	1,6 / 2,0	1	
		120/70 - 12 M/C	58 P TL	ContiTwist	130/70 - 12 M/C	62 P TL	ContiTwist	1,6 / 2,0	1	
		120/70 - 12 M/C	58 P TL	ContiTwist Sport	130/70 - 12 M/C	62 P TL	ContiTwist Sport	1,6 / 2,0	1	
		120/70 - 12 M/C	58 P TL	ContiTwist Race	130/70 - 12 M/C	62 P TL	ContiTwist Race	1,6 / 2,0	1	
		120/70 - 12 M/C	58 L TL	Zippy 1	130/70 - 12 M/C	62 L TL	Zippy 1	1,6 / 2,0	1	
Yesterday West -1 70		100/90 - 10 M/C	56 J TL	ContiNavigator	100/90 - 10 M/C	56 J TL	ContiNavigator	1,8 / 2,2	1	
		100/90 - 10 M/C	56 M TL	ContiTwist	100/90 - 10 M/C	56 M TL	ContiTwist	1,8 / 2,2	1	
		100/90 - 10 M/C	56 J TL	Zippy 1	100/90 - 10 M/C	56 J TL	Zippy 1	1,8 / 2,2	1	
Ciak 100		2.75 - 16 M/C			3.25 - 16 M/C				4	
Phantom F 12 100		120/70 - 12 M/C	58 P TL	ContiNavigator	130/70 - 12 M/C	62 P TL	ContiNavigator	1,6 / 2,0	1	
		120/70 - 12 M/C	58 P TL	ContiTwist	130/70 - 12 M/C	62 P TL	ContiTwist	1,6 / 2,0	1	
		120/70 - 12 M/C	58 P TL	ContiTwist Sport	130/70 - 12 M/C	62 P TL	ContiTwist Sport	1,6 / 2,0	1	
		120/70 - 12 M/C	58 P TL	ContiTwist Race	130/70 - 12 M/C	62 P TL	ContiTwist Race	1,6 / 2,0	1	
		120/70 - 12 M/C	58 L TL	Zippy 1	130/70 - 12 M/C	62 L TL	Zippy 1	1,6 / 2,0	1	
Centro 125 ie		100/80 - 16 M/C	50 P TL	ContiGo!	120/80 - 16 M/C	60 P TL	ContiGo!	2,0 / 2,3	1	
Ciak 125		2.75/80 - 16 M/C			100/80 - 16 M/C				4	
Ciak Master 125		100/80 - 16 M/C	50 P TL	ContiGo!	100/80 - 16 M/C	50 P TL	ContiGo!	1,8 / 2,0	1	
Ciak Master 125 E3		100/80 - 16 M/C			110/80 - 16 M/C				4	
F 18 Warrior 125		110/70 - 13 M/C			130/60 - 13 M/C				4	
Madison 125		120/70 - 13 M/C			130/60 - 13 M/C				4	
Madison R 125		120/70 - 13 M/C			130/60 - 13 M/C				4	
Madison 3 125		120/70 - 14 M/C	55 S TL	ContiTwist	140/60 - 14 M/C	64 S TL	ContiTwist	1,8 / 2,0	1	
Phantom Max 125		130/70 - 13 M/C	63 Q TL	ContiTwist	130/60 - 13 M/C	53 P TL	ContiTwist	1,8 / 2,0	1	
X3M Motard 125		100/80 - 17 M/C	52 H TL	ContiTwist SM	130/70 - 17 M/C	62 H TL	ContiTwist SM	1,8 / 2,0	1	
		100/80 - 17 M/C	52 H TL	ContiTwist SM Sport	130/70 - 17 M/C	62 H TL	ContiTwist SM Sport	1,8 / 2,0	1	
		100/80 - 17 M/C	52 P TL	ContiGo!	130/70 - 17 M/C	62 H TL	ContiGo!	1,8 / 2,0	1	
X3M Enduro 125		90/90 - 21 M/C			120/80 - 18 M/C				4	
Ciak 150		2.75/80 - 16 M/C			100/80 - 16 M/C				4	
Ciak Master 150		100/80 - 16 M/C	50 P TL	ContiGo!	100/80 - 16 M/C	50 P TL	ContiGo!	2,0 / 2,3	1	
F 18 Warrior 150		110/70 - 13 M/C			130/60 - 13 M/C				4	
Madison 150		120/70 - 13 M/C			130/60 - 13 M/C				4	
Centro 160 ie		100/80 - 16 M/C	50 P TL	ContiGo!	120/80 - 16 M/C	60 P TL	ContiGo!	2,0 / 2,3	1	
Madison 180		120/70 - 13 M/C			130/60 - 13 M/C				4	
Ciak Master 200		100/80 - 16 M/C			110/80 - 16 M/C				4	
Madison 250		120/70 - 13 M/C			140/60 - 13 M/C				4	
Madison RS 250		120/70 - 13 M/C			140/60 - 13 M/C				4	
Madison 3 250		120/70 - 14 M/C	55 S TL	ContiTwist	140/60 - 14 M/C	64 S TL	ContiTwist	1,8 / 2,2	1	
Password 250		110/70 - 16 M/C			140/70 - 16 M/C				4	
Phantom Max 250		130/70 - 13 M/C	63 Q TL	ContiTwist	140/60 - 13 M/C	57 P TL	ContiTwist	1,8 / 2,5	1	
Madison K 400		120/70 - 13 M/C			140/60 - 13 M/C				4	
Spidermax GT 500		120/80 - 16 M/C			150/70 - 16 M/C				4	
Spidermax 500 RS		120/80 - 16 M/C			150/70 - 16 M/C				4	
Ciak Electric Power		110/70 - 12 M/C	47 L TL	Zippy 1	120/70 - 12 M/C	51 L TL	Zippy 1	1,5 / 2,5	1	
MBK										
Booster / NG		120/90 - 10 M/C	57 L TL	ContiNavigator	130/90 - 10 M/C	61 L TL	ContiNavigator	1,8 / 2,1	1	
		120/90 - 10 M/C	57 J TL	ContiTwist	130/90 - 10 M/C	61 J TL	ContiTwist	1,8 / 2,1	1	
		120/90 - 10 M/C	56 J TL	Zippy 2	130/90 - 10 M/C	61 J TL	Zippy 2	1,8 / 2,1	1	
Booster X		120/90 - 10 M/C	57L TL	ContiNavigator	120/90 - 10 M/C	57L TL	ContiNavigator	1,8 / 2,1	1	
		120/90 - 10 M/C	57J TL	ContiTwist	120/90 - 10 M/C	57J TL	ContiTwist	1,8 / 2,1	1	
		120/90 - 10 M/C	56J TL	Zippy 2	120/90 - 10 M/C	56J TL	Zippy 2	1,8 / 2,1	1	
Booster / Naked -'05		120/90 - 10 M/C			150/80 - 10 M/C				4	
Booster 12"		120/70 - 12 M/C	58 P TL	ContiNavigator	130/70 - 12 M/C	62 P TL	ContiNavigator	1,8 / 2,0	1	
		120/70 - 12 M/C	58 P TL	ContiTwist	130/70 - 12 M/C	62 P TL	ContiTwist	1,8 / 2,0	1	
		120/70 - 12 M/C	58 P TL	ContiTwist Sport	130/70 - 12 M/C	62 P TL	ContiTwist Sport	1,8 / 2,0	1	
		120/70 - 12 M/C	58 P TL	ContiTwist Race	130/70 - 12 M/C	62 P TL	ContiTwist Race	1,8 / 2,0	1	

Bitte Erklärungen zu den Tabellen auf Seite 30 sowie Fußnoten auf Seite 192 beachten.

Please consider explanations on page 30 and remarks on page 192.

Veuillez tenir compte des explications de la page 30 et des remarques de la page 192.

△ MBK ▽

Modell Model Modèle	Typ Type Type	Vorderrad / Front wheel / Roue avant Größe Size Dimension	Index Index Indice	Profil Pattern Profil	Hinterrad / Rear wheel / Roue arrière Größe Size Dimension	Index Index Indice	Profil Pattern Profil	Luftdru. v/h Pressure f/r Pression av/ar (bar)	Fußnoten Remarks Notices	Schlauch Tube Chambre à air
		120/70 - 12 M/C	58 L TL	Zippy 1	130/70 - 12 M/C	62 L TL	Zippy 1	1,8 / 2,0	1	
Booster Boblbee		120/90 - 10 M/C			150/80 - 10 M/C				4	
Booster Rocket		120/70 - 10 M/C	54 L TL	Zippy 1	130/70 - 10 M/C	62 J TL	Zippy 1	1,8 / 2,0	1	
Evolis 50		90/90 - 10 M/C	50 J TL	Zippy 1	90/90 - 10 M/C	50 J TL	Zippy 1	1,5 / 2,5	1	
Fizz	**4 RC**	100/90 - 10 M/C	56 J TL	ContiNavigator	100/90 - 10 M/C	56 J TL	ContiNavigator	1,8 / 2,2	1	
		100/90 - 10 M/C	56 M TL	ContiTwist	100/90 - 10 M/C	56 M TL	ContiTwist	1,8 / 2,2	1	
		100/90 - 10 M/C	56 J TL	Zippy 1	100/90 - 10 M/C	56 J TL	Zippy 1	1,8 / 2,2	1	
Flipper 50		2 1/2 - 16 M/C	42 M TT	ContiGo!	2 3/4 - 16 M/C	46 M TT	ContiGo!	1,8 / 2,0	1	
		2 1/2 - 16 M/C	42 B TT	KKS10	2 3/4 - 16 M/C	46 J TT RF	KKS10	1,8 / 2,0	1	
Flipper Light 50		70/80 - 16 M/C			80/90 - 16 M/C				4	
Forte 50	**3 UG**	100/80 - 10 M/C	58 M TL	ContiTwist	100/80 - 10 M/C	58 M TL	ContiTwist	1,8 / 2,0	1	
		100/80 - 10 M/C	53 J TL	Zippy 1	100/80 - 10 M/C	53 J TL	Zippy 1	1,8 / 2,0	1	
Mach G 50 AC / LC		110/70 - 12 M/C	47 L TL	Zippy 1	130/70 - 12 M/C	56 L TL	Zippy 1	1,8 / 2,0	1	
Nitro / Naked 50		130/60 - 13 M/C	53 P TL	ContiTwist	140/60 - 13 M/C	57 P TL	ContiTwist	1,8 / 2,0	1	
Ovetto 50		120/70 - 12 M/C	58 P TL	ContiNavigator	130/70 - 12 M/C	62 P TL	ContiNavigator	1,6 / 2,0	1	
		120/70 - 12 M/C	58 P TL	ContiTwist	130/70 - 12 M/C	62 P TL	ContiTwist	1,6 / 2,0	1	
		120/70 - 12 M/C	58 P TL	ContiTwist Sport	130/70 - 12 M/C	62 P TL	ContiTwist Sport	1,6 / 2,0	1	
		120/70 - 12 M/C	58 P TL	ContiTwist Race	130/70 - 12 M/C	62 P TL	ContiTwist Race	1,6 / 2,0	1	
		120/70 - 12 M/C	58 L TL	Zippy 1	130/70 - 12 M/C	62 L TL	Zippy 1	1,6 / 2,0	1	
Rocket 50		120/70 - 12 M/C	58 P TL	ContiNavigator	130/70 - 12 M/C	62 P TL	ContiNavigator	1,6 / 2,0	1	
		120/70 - 12 M/C	58 P TL	ContiTwist	130/70 - 12 M/C	62 P TL	ContiTwist	1,6 / 2,0	1	
		120/70 - 12 M/C	58 P TL	ContiTwist Sport	130/70 - 12 M/C	62 P TL	ContiTwist Sport	1,6 / 2,0	1	
		120/70 - 12 M/C	58 P TL	ContiTwist Race	130/70 - 12 M/C	62 P TL	ContiTwist Race	1,6 / 2,0	1	
		120/70 - 12 M/C	58 L TL	Zippy 1	130/70 - 12 M/C	62 L TL	Zippy 1	1,6 / 2,0	1	
Sorriso 50		3.00 - 10 M/C	50 J TL	Zippy 1	3.00 - 10 M/C	50 J TL	Zippy 1	1,8 / 2,5	1	
		3.00 - 10 M/C	50 J TT	K62	3.00 - 10 M/C	50 J TT	K62	1,8 / 2,5	1,23	
		90/90 - 10 M/C	50 J TL	Zippy 1	90/90 - 10 M/C	50 J TL	Zippy 1	1,8 / 2,5	1	
Sorriso		3.00 - 10 M/C	50 J TL	Zippy 1	3.00 - 10 M/C	50 J TL	Zippy 1	1,8 / 2,5	1,8	D10
		3.00 - 10 M/C	50 J TT	K62	3.00 - 10 M/C	50 J TT	K62	1,8 / 2,5	1,8,23	D10
Stunt 50		120/80 - 12 M/C			120/80 - 12 M/C				4	
Target 50		3.00 - 10 M/C	50 J TL	Zippy 1	3.00 - 10 M/C	50 J TL	Zippy 1	1,8 / 2,5	1,8	D10
		3.00 - 10 M/C	50 J TT	K62	3.00 - 10 M/C	50 J TT	K62	1,8 / 2,5	1,8,23	D10
X-Limit Enduro 50		80/90 - 21 M/C	48 S TT	TKC 80	110/80 - 18 M/C	58 S TT	TKC 80	1,5 / 1,8	1,8	C21 / E18
X-Limit Supermoto 50		100/80 - 17 M/C	52 H TL	ContiTwist SM	130/70 - 17 M/C	62 H TL	ContiTwist SM	1,8 / 2,2	1,8	D/E17 / D/E17
		100/80 - 17 M/C	52 H TL	ContiTwist SM Sport	130/70 - 17 M/C	62 H TL	ContiTwist SM Sport	1,8 / 2,2	1,8	D/E17 / D/E17
		100/80 - 17 M/C	52 P TL	ContiGo!	130/70 - 17 M/C	62 H TL	ContiGo!	1,8 / 2,2	1,8	D/E17 / D/E17
X-Power 50		100/80 - 17 M/C	52 H TL	ContiTwist SM	130/70 - 17 M/C	62 H TL	ContiTwist SM	1,8 / 2,2	1,8	D/E17 / D/E17
		100/80 - 17 M/C	52 H TL	ContiTwist SM Sport	130/70 - 17 M/C	62 H TL	ContiTwist SM Sport	1,8 / 2,2	1,8	D/E17 / D/E17
		100/80 - 17 M/C	52 P TL	ContiGo!	130/70 - 17 M/C	62 H TL	ContiGo!	1,8 / 2,2	1,8	D/E17 / D/E17
Evolis 80		100/80 - 10 M/C	58 M TL	ContiTwist	100/80 - 10 M/C	58 M TL	ContiTwist	1,8 / 2,0	1	
		100/80 - 10 M/C	53 J TL	Zippy 1	100/80 - 10 M/C	53 J TL	Zippy 1	1,8 / 2,0	1	
Booster 100		120/90 - 10 M/C	57 L TL	ContiNavigator	130/90 - 10 M/C	61 L TL	ContiNavigator	1,8 / 2,1	1	
		120/90 - 10 M/C	57 J TL	ContiTwist	130/90 - 10 M/C	61 J TL	ContiTwist	1,8 / 2,1	1	
		120/90 - 10 M/C	56 J TL	Zippy 2	130/90 - 10 M/C	61 J TL	Zippy 2	1,8 / 2,1	1	
Nitro 100	**SB05**	130/60 - 13 M/C	53 P TL	ContiTwist	140/60 - 13 M/C	57 P TL	ContiTwist	1,8 / 2,0	1	
Ovetto 100		120/70 - 12 M/C	58 P TL	ContiNavigator	130/70 - 12 M/C	62 P TL	ContiNavigator	1,6 / 2,0	1	
		120/70 - 12 M/C	58 P TL	ContiTwist	130/70 - 12 M/C	62 P TL	ContiTwist	1,6 / 2,0	1	
		120/70 - 12 M/C	58 P TL	ContiTwist Sport	130/70 - 12 M/C	62 P TL	ContiTwist Sport	1,6 / 2,0	1	
		120/70 - 12 M/C	58 P TL	ContiTwist Race	130/70 - 12 M/C	62 P TL	ContiTwist Race	1,6 / 2,0	1	
		120/70 - 12 M/C	58 L TL	Zippy 1	130/70 - 12 M/C	62 L TL	Zippy 1	1,6 / 2,0	1	
Cityliner 125		120/70 - 16 M/C			140/70 - 15 M/C				4	
Doodo 125	**SE04**	120/70 - 12 M/C	58 P TL	ContiNavigator	130/70 - 12 M/C	62 P TL	ContiNavigator	1,6 / 2,0	1	
		120/70 - 12 M/C	58 P TL	ContiTwist	130/70 - 12 M/C	62 P TL	ContiTwist	1,6 / 2,0	1	
		120/70 - 12 M/C	58 P TL	ContiTwist Sport	130/70 - 12 M/C	62 P TL	ContiTwist Sport	1,6 / 2,0	1	
		120/70 - 12 M/C	58 P TL	ContiTwist Race	130/70 - 12 M/C	62 P TL	ContiTwist Race	1,6 / 2,0	1	
		120/70 - 12 M/C	58 L TL	Zippy 1	130/70 - 12 M/C	62 L TL	Zippy 1	1,6 / 2,0	1	
Flame 125		3.50 - 10 M/C	59 J TL	ContiNavigator	3.50 - 10 M/C	59 J TL	ContiNavigator	1,8 / 2,5	1	
		3.50 - 10 M/C	59 J TL	ContiTwist	3.50 - 10 M/C	59 J TL	ContiTwist	1,8 / 2,5	1	
		3.50 - 10 M/C	59 J TL	ContiTwist Sport	3.50 - 10 M/C	59 J TL	ContiTwist Sport	1,8 / 2,5	1	
		3.50 - 10 M/C	59 P TL	ContiTwist Race	3.50 - 10 M/C	59 P TL	ContiTwist Race	1,8 / 2,5	1	
		3.50 - 10 M/C	59 J TL	Zippy 1	3.50 - 10 M/C	59 J TL	Zippy 1	1,8 / 2,5	1	
		3.50 - 10 M/C	59 J TT	K62	3.50 - 10 M/C	59 J TT	K62	1,8 / 2,5	1,23	
Flame R 125		3.50 - 10 M/C	59 J TL	ContiNavigator	3.50 - 10 M/C	59 J TL	ContiNavigator	1,8 / 2,5	1	
		3.50 - 10 M/C	59 J TL	ContiTwist	3.50 - 10 M/C	59 J TL	ContiTwist	1,8 / 2,5	1	
		3.50 - 10 M/C	59 J TL	ContiTwist Sport	3.50 - 10 M/C	59 J TL	ContiTwist Sport	1,8 / 2,5	1	

Bitte Erklärungen zu den Tabellen auf Seite 30 sowie Fußnoten auf Seite 192 beachten.

Please consider explanations on page 30 and remarks on page 192.

Veuillez tenir compte des explications de la page 30 et des remarques de la page 192.

△ MBK ▫ Mondial ▫ Moto Guzzi ▷

Modell Model Modèle	Typ Type Type	Vorderrad / Front wheel / Roue avant Größe Size Dimension	Index Index Indice	Profil Pattern Profil	Hinterrad / Rear wheel / Roue arrière Größe Size Dimension	Index Index Indice	Profil Pattern Profil	Luftdru. v/h Pressure f/r Pression av/ar (bar)	Fußnoten Remarks Notices	Schlauch Tube Chambre à air
		3.50 - 10 M/C	59 P TL	ContiTwist Race	3.50 - 10 M/C	59 P TL	ContiTwist Race	1,8 / 2,5	1	
		3.50 - 10 M/C	59 J TL	Zippy 1	3.50 - 10 M/C	59 J TL	Zippy 1	1,8 / 2,5	1	
		3.50 - 10 M/C	59 J TT	K62	3.50 - 10 M/C	59 J TT	K62	1,8 / 2,5	1,23	
Flame X 125		110/70 - 12 M/C	47 L TL	Zippy 1	120/70 - 12 M/C	51 L TL	Zippy 1	1,6 / 2,0	1	
Rocket 125		120/70 - 12 M/C	58 P TL	ContiNavigator	130/70 - 12 M/C	62 P TL	ContiNavigator	1,6 / 2,0	1	
		120/70 - 12 M/C	58 P TL	ContiTwist	130/70 - 12 M/C	62 P TL	ContiTwist	1,6 / 2,0	1	
		120/70 - 12 M/C	58 P TL	ContiTwist Sport	130/70 - 12 M/C	62 P TL	ContiTwist Sport	1,6 / 2,0	1	
		120/70 - 12 M/C	58 P TL	ContiTwist Race	130/70 - 12 M/C	62 P TL	ContiTwist Race	1,6 / 2,0	1	
		120/70 - 12 M/C	58 L TL	Zippy 1	130/70 - 12 M/C	62 L TL	Zippy 1	1,6 / 2,0	1	
Skycruiser 125		120/70 - 15 M/C	56 S TL	ContiTwist	140/70 - 14 M/C	68 S TL	ContiTwist	1,8 / 2,2	1	
Skyliner / LTD 125		120/70 - 12 M/C	58 P TL	ContiNavigator	130/70 - 12 M/C	62 P TL	ContiNavigator	1,6 / 2,0	1	
		120/70 - 12 M/C	58 P TL	ContiTwist	130/70 - 12 M/C	62 P TL	ContiTwist	1,6 / 2,0	1	
		120/70 - 12 M/C	58 P TL	ContiTwist Sport	130/70 - 12 M/C	62 P TL	ContiTwist Sport	1,6 / 2,0	1	
		120/70 - 12 M/C	58 P TL	ContiTwist Race	130/70 - 12 M/C	62 P TL	ContiTwist Race	1,6 / 2,0	1	
		120/70 - 12 M/C	58 L TL	Zippy 1	130/70 - 12 M/C	62 L TL	Zippy 1	1,6 / 2,0	1	
Thunder 125	**SE05**	130/60 - 13 M/C	53 P TL	ContiTwist	140/60 - 13 M/C	57 P TL	ContiTwist	1,8 / 2,0	1	
Waap 125		110/90 - 10 M/C			110/90 - 10 M/C				4	
Skyliner 150		120/70 - 12 M/C	58 P TL	ContiNavigator	130/70 - 12 M/C	62 P TL	ContiNavigator	1,6 / 2,0	1	
		120/70 - 12 M/C	58 P TL	ContiTwist	130/70 - 12 M/C	62 P TL	ContiTwist	1,6 / 2,0	1	
		120/70 - 12 M/C	58 P TL	ContiTwist Sport	130/70 - 12 M/C	62 P TL	ContiTwist Sport	1,6 / 2,0	1	
		120/70 - 12 M/C	58 P TL	ContiTwist Race	130/70 - 12 M/C	62 P TL	ContiTwist Race	1,6 / 2,0	1	
		120/70 - 12 M/C	58 L TL	Zippy 1	130/70 - 12 M/C	62 L TL	Zippy 1	1,6 / 2,0	1	
Thunder 150		130/60 - 13 M/C	53 P TL	ContiTwist	140/60 - 13 M/C	57 P TL	ContiTwist	1,8 / 2,0	1	
Kilibre 300		120/80 - 14 M/C			150/70 - 14 M/C				4	
Mondial										
RZ Nuda		120/70 ZR 17 M/C	(58 W) TL	ContiForce	180/55 ZR 17 M/C	(73 W) TL	ContiForce	2,5 / 2,9	3	
		120/70 ZR 17 M/C	(58 W) TL	ContiForce Max	180/55 ZR 17 M/C	(73 W) TL	ContiForce Max	2,5 / 2,9	3	
		120/70 ZR 17 M/C	(58 W) TL	ContiMotion	180/55 ZR 17 M/C	(73 W) TL	ContiMotion	2,5 / 2,9	3	
		120/70 ZR 17 M/C	(58 W) TL	ContiRoadAttack	180/55 ZR 17 M/C	(73 W) TL	ContiRoadAttack	2,5 / 2,9	3	
		120/70 ZR 17 M/C	(58 W) TL	ContiSportAttack	180/55 ZR 17 M/C	(73 W) TL	ContiSportAttack	2,5 / 2,9	3	
		120/70 ZR 17 M/C	(58 W) TL	ContiRaceAttack Street	180/55 ZR 17 M/C	(73 W) TL	ContiRaceAttack Street	2,5 / 2,9	3,22	
Piega		120/70 ZR 17 M/C	(58 W) TL	ContiForce	180/55 ZR 17 M/C	(73 W) TL	ContiForce	2,5 / 2,9	3	
		120/70 ZR 17 M/C	(58 W) TL	ContiForce Max	180/55 ZR 17 M/C	(73 W) TL	ContiForce Max	2,5 / 2,9	3	
		120/70 ZR 17 M/C	(58 W) TL	ContiMotion	180/55 ZR 17 M/C	(73 W) TL	ContiMotion	2,5 / 2,9	3	
		120/70 ZR 17 M/C	(58 W) TL	ContiRoadAttack	180/55 ZR 17 M/C	(73 W) TL	ContiRoadAttack	2,5 / 2,9	3	
		120/70 ZR 17 M/C	(58 W) TL	ContiSportAttack	180/55 ZR 17 M/C	(73 W) TL	ContiSportAttack	2,5 / 2,9	3	
		120/70 ZR 17 M/C	(58 W) TL	ContiRaceAttack Street	180/55 ZR 17 M/C	(73 W) TL	ContiRaceAttack Street	2,5 / 2,9	3,22	
PiegaEvo		120/70 ZR 17 M/C	(58 W) TL	ContiForce	180/55 ZR 17 M/C	(73 W) TL	ContiForce	2,5 / 2,9	3	
		120/70 ZR 17 M/C	(58 W) TL	ContiForce Max	180/55 ZR 17 M/C	(73 W) TL	ContiForce Max	2,5 / 2,9	3	
		120/70 ZR 17 M/C	(58 W) TL	ContiMotion	180/55 ZR 17 M/C	(73 W) TL	ContiMotion	2,5 / 2,9	3	
		120/70 ZR 17 M/C	(58 W) TL	ContiRoadAttack	180/55 ZR 17 M/C	(73 W) TL	ContiRoadAttack	2,5 / 2,9	3	
		120/70 ZR 17 M/C	(58 W) TL	ContiSportAttack	180/55 ZR 17 M/C	(73 W) TL	ContiSportAttack	2,5 / 2,9	3	
		120/70 ZR 17 M/C	(58 W) TL	ContiRaceAttack Street	180/55 ZR 17 M/C	(73 W) TL	ContiRaceAttack Street	2,5 / 2,9	3,22	
RZ Starfighter		120/70 ZR 17 M/C	(58 W) TL	ContiForce	180/55 ZR 17 M/C	(73 W) TL	ContiForce	2,5 / 2,9	3	
		120/70 ZR 17 M/C	(58 W) TL	ContiForce Max	180/55 ZR 17 M/C	(73 W) TL	ContiForce Max	2,5 / 2,9	3	
		120/70 ZR 17 M/C	(58 W) TL	ContiMotion	180/55 ZR 17 M/C	(73 W) TL	ContiMotion	2,5 / 2,9	3	
		120/70 ZR 17 M/C	(58 W) TL	ContiRoadAttack	180/55 ZR 17 M/C	(73 W) TL	ContiRoadAttack	2,5 / 2,9	3	
		120/70 ZR 17 M/C	(58 W) TL	ContiSportAttack	180/55 ZR 17 M/C	(73 W) TL	ContiSportAttack	2,5 / 2,9	3	
		120/70 ZR 17 M/C	(58 W) TL	ContiRaceAttack Street	180/55 ZR 17 M/C	(73 W) TL	ContiRaceAttack Street	2,5 / 2,9	3,22	
Moto Guzzi										
125 TT		2.75 - 21 M/C	52 S TT	TKC 80	4.10 - 18 M/C	66 P TT	TKC 80	2,0 / 2,2	8,3	C21 / E18
		2.75 - 21 M/C	45 S TT	ContiEscape	4.10 - 18 M/C	60 S TT	ContiEscape	2,0 / 2,2	8,3	C21 / E18
Nevada 350		100/90 - 18 M/C	56 H TL	TKV 11	130/90 - 16 M/C	67 V TL	TKV 12	2,0 / 2,5	3	
		100/90 - 18 M/C	56 H TL	TKV 11	130/90 - 16 M/C	67 H TL	TKH 24	2,0 / 2,5	3	
		100/90 - 18 M/C	56 H TL	ContiGo!	130/90 - 16 M/C	67 H TL	ContiGo!	2,0 / 2,5	3	
V 35 I		3.00 - 18 M/C			3.50 - 18 M/C				4	
V 35 II	**PA**	3.00 - 18 M/C			3.50 - 18 M/C				4	
V 35 III	**PY**	100/90 - 16 M/C			110/80 - 18 M/C				4	
V 35 Imola	**PC**	3.00 - 18 M/C			3.50 - 18 M/C				4	
V 35 Imola II		100/90 - 16 M/C			120/90 - 16 M/C				4	
V 35 TT		3.00 - 21 M/C	51 S TT	TKC 80	4.00 - 18 M/C	64 R TT	TKC 80	2,0 / 2,2	8,3	D21 / F18
		3.00 - 21 M/C	51 H TL	ContiGo!	4.00 - 18 M/C	64 H TL	ContiGo!	2,0 / 2,2	8,3	D21 / F18
V 50	**PE**	3.00 - 18 M/C			3.50 - 18 M/C				4	

Bitte Erklärungen zu den Tabellen auf Seite 30 sowie Fußnoten auf Seite 192 beachten.

Please consider explanations on page 30 and remarks on page 192.

Veuillez tenir compte des explications de la page 30 et des remarques de la page 192.

▵ Moto Guzzi ▿

Modell Model Modèle	Typ Type Type	Vorderrad / Front wheel / Roue avant Größe Size Dimension	Index Index Indice	Profil Pattern Profil	Hinterrad / Rear wheel / Roue arrière Größe Size Dimension	Index Index Indice	Profil Pattern Profil	Luftdru. v/h Pressure f/r Pression av/ar (bar)	Fußnoten Remarks Notices	Schlauch Tube Chambre à air
V 50 II	**PE**	3.00 - 18 M/C			3.50 - 18 M/C				4	
V 50 III	**PB**	3.00 - 18 M/C			3.50 - 18 M/C				4	
V 50 Custom	**PM**	100/90 - 18 M/C	56 H TL	TKV 11	130/90 - 16 M/C	67 V TL	TKV 12	2,2 / 2,6	1,8	E18 / F/G16
		100/90 - 18 M/C	56 H TL	TKV 11	130/90 - 16 M/C	67 H TL	TKH 24	2,2 / 2,6	1,8	E18 / F/G16
		100/90 - 18 M/C	56 H TL	ContiGo!	130/90 - 16 M/C	67 H TL	ContiGo!	2,2 / 2,6	8,3	E18 / F/G16
V 50 Monza	**PE**	3.00 - 18 M/C			3.50 - 18 M/C				4	
V 50 Monza II		100/90 - 16 M/C			120/90 - 16 M/C				4	
V 65 Florida	**PW**	100/90 - 18 M/C	56 H TL	TKV 11	130/90 - 16 M/C	67 V TL	TKV 12	2,2 / 2,6	1,8	E18 / F/G16
		100/90 - 18 M/C	56 H TL	TKV 11	130/90 - 16 M/C	67 H TL	TKH 24	2,2 / 2,6	1,8	E18 / F/G16
		100/90 - 18 M/C	56 H TL	ContiGo!	130/90 - 16 M/C	67 H TL	ContiGo!	2,2 / 2,6	1,8	E18 / F/G16
V 65 / SP / GT	**PG**	100/90 - 18 M/C	56 H TL	TKV 11	110/90 - 18 M/C	61 H TL	TKV 12	2,4 / 2,8	1,8	E18 / E18
		100/90 - 18 M/C	56 H TL	ContiGo!	110/90 - 18 M/C	61 H TL	ContiGo!	2,4 / 2,9	1,8,9	E18 / E19
V 65 Lario	**PT**	100/90 - 16 M/C			120/90 - 16 M/C				4	
V 65 TT	**PV**	3.00 - 21 M/C	51 S TT	TKC 80	4.00 - 18 M/C	64 R TT	TKC 80	2,0 / 2,2	1,8	D21 / F18
		3.00 - 21 M/C	51 H TL	ContiGo!	4.00 - 18 M/C	64 H TL	ContiGo!	2,0 / 2,2	1,8	D21 / F18
V 65 NTX	**LB**	3.00 - 21 M/C	51 S TT	TKC 80	4.00 - 18 M/C	64 R TT	TKC 80	2,0 / 2,2	1,8	D21 / F18
		3.00 - 21 M/C	51 H TL	ContiGo!	4.00 - 18 M/C	64 H TL	ContiGo!	2,0 / 2,2	1,8	D21 / F18
Sessantacinque GT	**PG**	100/90 - 18 M/C	56 H TL	TKV 11	110/90 - 18 M/C	61 H TL	TKV 12	2,2 / 2,6	8,3	E18 / E18
		100/90 - 18 M/C	56 H TL	ContiGo!	110/90 - 18 M/C	61 H TL	ContiGo!	2,2 / 2,6	8,3	E18 / E18
Nevada 750 / Club / Classic / Touring	**LF/LK**	100/90 - 18 M/C	56 H TL	TKV 11	130/90 - 16 M/C	67 V TL	TKV 12	2,2 / 2,6	1,8	E18 / F/G16
		100/90 - 18 M/C	56 H TL	TKV 11	130/90 - 16 M/C	67 H TL	TKH 24	2,2 / 2,6	1,8	E18 / F/G16
		100/90 - 18 M/C	56 H TL	ContiGo!	130/90 - 16 M/C	67 H TL	ContiGo!	2,2 / 2,6	1,8	E18 / F/G16
750 Strada		110/90 - 18 M/C	61 H TL	ContiGo!	120/90 - 18 M/C	65 H TL	ContiGo!	2,2 / 2,5	8,3	E18 / F18
750 V7		100/90 - 18 M/C	56 H TL	TKV 11	110/90 - 18 M/C	61 H TL	TKV 12	2,4 / 2,8	8,3	E18 / E18
		100/90 - 18 M/C	56 H TL	ContiGo!	110/90 - 18 M/C	61 H TL	ContiGo!	2,4 / 2,8	8,3	E18 / E18
V 75	**LX**	110/90 - 16 M/C	59 V TL	TKV 11	120/90 - 18 M/C	65 H TL	TKV 12	2,3 / 2,5	3	
Breva 750 / Touring	**LL**	110/70 - 17 M/C	54 H TL	ContiGo!	130/80 - 17 M/C	65 H TL	ContiGo!	2,3 / 2,5	3	
850 Le Mans I / II	**VE**	100/90 - 18 M/C	56 V TL	TKV 11	120/90 - 18 M/C	65 V TL	KV 12	2,4 / 2,8	8,3	E18 / F18
		100/90 - 18 M/C	56 H TL	ContiGo!	120/90 - 18 M/C	65 H TL	ContiGo!	2,4 / 2,8	8,3	E18 / F18
850 Le Mans III	**VF**	100/90 - 18 M/C	56 V TL	TKV 11	120/90 - 18 M/C	65 V TL	TKV 12	2,4 / 2,8	8,3	E18 / F18
		100/90 - 18 M/C	56 H TL	ContiGo!	120/90 - 18 M/C	65 H TL	ContiGo!	2,4 / 2,8	8,3	E18 / F18
850 T	**VC**	100/90 - 18 M/C	56 H TL	ContiGo!	110/90 - 18 M/C	61 H TL	ContiGo!	2,4 / 2,8	8,3	E18 / F18
850 T3 California	**VD**	110/90 - 18 M/C	61 H TL	ContiGo!	110/90 - 18 M/C	61 H TL	ContiGo!	2,4 / 2,8	8,3	E18 / E18
850 T3 / T4	**VD**	100/90 - 18 M/C	56 H TL	TKV 11	110/90 - 18 M/C	61 H TL	TKV 12	2,4 / 2,8	1,8	E18 / E18
		100/90 - 18 M/C	56 H TL	TKV 11	120/90 - 18 M/C	65 H TL	TKV 12	2,4 / 2,8	8,3	E18 / F18
		100/90 - 18 M/C	56 H TL	ContiGo!	120/90 - 18 M/C	65 H TL	ContiGo!	2,4 / 2,8	8,3	E18 / F18
850 T5 -'84	**VR**	100/90 - 16 M/C	54 V TL	TKV 11	130/90 - 16 M/C	67 V TL	TKV 12	2,4 / 2,8	3	
		100/90 - 16 M/C	54 V TL	TKV 11	130/90 - 16 M/C	67 H TL	TKH 24	2,4 / 2,8	3	
		100/90 - 16 M/C	54 V TL	TKV 11	130/90 - 16 M/C	73 H TL	Milestone CM 2	2,4 / 2,8	3	
		100/90 - 16 M/C	54 V TL	TKV 11	130/90 - 16 M/C	73 H TL	TK 17	2,4 / 2,8	3	
		110/90 - 16 M/C	59 V TL	TKV 11	130/90 - 16 M/C	67 V TL	TKV 12	2,4 / 2,8	3	
		110/90 - 16 M/C	59 V TL	TKV 11	130/90 - 16 M/C	67 H TL	TKH 24	2,4 / 2,8	3	
		110/90 - 16 M/C	59 V TL	TKV 11	130/90 - 16 M/C	73 H TL	Milestone CM 2	2,4 / 2,8	3	
		110/90 - 16 M/C	59 V TL	TKV 11	130/90 - 16 M/C	73 H TL	TK 17	2,4 / 2,8	3	
850 T5 '85-	**VR**	100/90 - 16 M/C	54 V TL	TKV 11	120/90 - 18 M/C	65 H TL	TKV 12	2,4 / 2,8	3	
		100/90 - 16 M/C	54 V TL	TKV 11	120/90 - 18 M/C	71 H TL	TK 17	2,4 / 2,8	3	
Breva 850	**LP**	120/70 ZR 17 M/C	(58 W) TL	ContiForce	180/55 ZR 17 M/C	(73 W) TL	ContiForce	2,5 / 2,9	3	
		120/70 ZR 17 M/C	(58 W) TL	ContiForce Max	180/55 ZR 17 M/C	(73 W) TL	ContiForce Max	2,5 / 2,9	3	
		120/70 ZR 17 M/C	(58 W) TL	ContiMotion	180/55 ZR 17 M/C	(73 W) TL	ContiMotion	2,5 / 2,9	3	
		120/70 ZR 17 M/C	(58 W) TL	ContiRoadAttack	180/55 ZR 17 M/C	(73 W) TL	ContiRoadAttack	2,5 / 2,9	3	
		120/70 ZR 17 M/C	(58 W) TL	ContiSportAttack	180/55 ZR 17 M/C	(73 W) TL	ContiSportAttack	2,5 / 2,9	3	
		120/70 ZR 17 M/C	(58 W) TL	ContiRaceAttack Street	180/55 ZR 17 M/C	(73 W) TL	ContiRaceAttack Street	2,5 / 2,9	3,22	
Griso 850	**LS**	120/70 ZR 17 M/C	(58 W) TL	ContiForce	180/55 ZR 17 M/C	(73 W) TL	ContiForce	2,5 / 2,9	3	
		120/70 ZR 17 M/C	(58 W) TL	ContiForce Max	180/55 ZR 17 M/C	(73 W) TL	ContiForce Max	2,5 / 2,9	3	
		120/70 ZR 17 M/C	(58 W) TL	ContiMotion	180/55 ZR 17 M/C	(73 W) TL	ContiMotion	2,5 / 2,9	3	
		120/70 ZR 17 M/C	(58 W) TL	ContiRoadAttack	180/55 ZR 17 M/C	(73 W) TL	ContiRoadAttack	2,5 / 2,9	3	
		120/70 ZR 17 M/C	(58 W) TL	ContiSportAttack	180/55 ZR 17 M/C	(73 W) TL	ContiSportAttack	2,5 / 2,9	3	
		120/70 ZR 17 M/C	(58 W) TL	ContiRaceAttack Street	180/55 ZR 17 M/C	(73 W) TL	ContiRaceAttack Street	2,5 / 2,9	3,22	
Norge 850	**LP**	120/70 ZR 17 M/C	(58 W) TL	ContiForce	180/55 ZR 17 M/C	(73 W) TL	ContiForce	2,5 / 2,9	3	
		120/70 ZR 17 M/C	(58 W) TL	ContiForce Max	180/55 ZR 17 M/C	(73 W) TL	ContiForce Max	2,5 / 2,9	3	
		120/70 ZR 17 M/C	(58 W) TL	ContiMotion	180/55 ZR 17 M/C	(73 W) TL	ContiMotion	2,5 / 2,9	3	
		120/70 ZR 17 M/C	(58 W) TL	ContiRoadAttack	180/55 ZR 17 M/C	(73 W) TL	ContiRoadAttack	2,5 / 2,9	3	
		120/70 ZR 17 M/C	(58 W) TL	ContiSportAttack	180/55 ZR 17 M/C	(73 W) TL	ContiSportAttack	2,5 / 2,9	3	
		120/70 ZR 17 M/C	(58 W) TL	ContiRaceAttack Street	180/55 ZR 17 M/C	(73 W) TL	ContiRaceAttack Street	2,5 / 2,9	3,22	
Bellagio	**LY**	120/70 ZR 18 M/C	(59W) TL	ContiRoadAttack	180/55 ZR 17 M/C	(73W) TL	ContiRoadAttack	2,5 / 2,9	3	

Bitte Erklärungen zu den Tabellen auf Seite 30 sowie Fußnoten auf Seite 192 beachten.

Please consider explanations on page 30 and remarks on page 192.

Veuillez tenir compte des explications de la page 30 et des remarques de la page 192.

▵ Moto Guzzi ▿

Modell Model Modèle	Typ Type Type	Vorderrad / Front wheel / Roue avant Größe Size Dimension	Index Index Indice	Profil Pattern Profil	Hinterrad / Rear wheel / Roue arrière Größe Size Dimension	Index Index Indice	Profil Pattern Profil	Luftdru. v/h Pressure f/r Pression av/ar (bar)	Fußnoten Remarks Notices	Schlauch Tube Chambre à air
1000 California II	**VT**	120/90 - 18 M/C	71 H TL	TK 16	120/90 - 18 M/C	71 H TL	TK 17	2,4 / 2,8	1,8	F18
		120/90 - 18 M/C	71 H TL	TK 16	120/90 - 18 M/C	65 H TL	TKV 12	2,4 / 2,8	1,8	F18
		120/90 - 18 M/C	65 H TL	ContiGo!	120/90 - 18 M/C	65 H TL	ContiGo!	2,4 / 2,8	1,8	F18
California III / C	**VW**	110/90 - 18 M/C	61 H TL	ContiGo!	120/90 - 18 M/C	65 H TL	ContiGo!	2,4 / 2,8	3	
California III / C Injection	**VY**	110/90 - 18 M/C	61 H TL	ContiGo!	130/80 - 18 M/C	66 V TL	ContiGo!	2,4 / 2,8	8,3	E18 / F18
1000 Convert		100/90 - 18 M/C	56 H TL	TKV 11	110/90 - 18 M/C	61 H TL	TKV 12	2,4 / 2,8	8,3	E18 / E18
		100/90 - 18 M/C	56 H TL	ContiGo!	110/90 - 18 M/C	61 H TL	ContiGo!	2,4 / 2,8	8,3	E18 / E18
1000 G 5	**VG**	100/90 - 18 M/C	56 H TL	TKV 11	110/90 - 18 M/C	61 H TL	TKV 12	2,4 / 2,8	1,8	E18 / E18
		100/90 - 18 M/C	56 H TL	ContiGo!	110/90 - 18 M/C	61 H TL	ContiGo!	2,4 / 2,8	1,8	E18 / E18
		110/90 - 18 M/C	61 H TL	ContiGo!	120/90 - 18 M/C	65 H TL	ContiGo!	2,4 / 2,8	1,8	E18 / E18
1000 Le Mans II Ago	**VE**	100/90 - 18 M/C	56 V TL	TKV 11	120/90 - 18 M/C	65 V TL	TKV 12	2,4 / 2,8	8,3	E18 / F18
		100/90 - 18 M/C	56 H TL	ContiGo!	120/90 - 18 M/C	65 H TL	ContiGo!	2,4 / 2,8	8,3	E18 / F18
1000 Le Mans III DMB	**VF**	100/90 - 18 M/C	56 V TL	TKV 11	120/90 - 18 M/C	65 V TL	TKV 12	2,4 / 2,8	8,3	E18 / F18
		100/90 - 18 M/C	56 H TL	ContiGo!	120/90 - 18 M/C	65 H TL	ContiGo!	2,4 / 2,8	8,3	E18 / F18
1000 Le Mans IV	**VV**	120/80 - 16 M/C	60 V TL	TKV 11	130/80 - 18 M/C	66 V TL	TKV 12	2,2 / 2,4	8,3	E16 / F18
		120/80 - 16 M/C	60 V TL	ContiGo!	130/80 - 18 M/C	66 V TL	ContiGo!	2,2 / 2,4	8,3	E16 / F18
1000 Le Mans V	**VV**	100/90 - 18 M/C	56 V TL	TKV 11	120/90 - 18 M/C	65 V TL	TKV 12	2,4 / 2,8	8,3	E18 / F18
		100/90 - 18 M/C	56 H TL	ContiGo!	120/90 - 18 M/C	65 H TL	ContiGo!	2,4 / 2,8	8,3	E18 / F18
Mille GT	**VH**	110/90 - 18 M/C	61 H TL	ContiGo!	120/90 - 18 M/C	65 H TL	ContiGo!	2,4 / 2,8	8,3	E18 / F18
1000 Quota	**KB**	90/90 - 21 M/C	54 H TL	ContiEscape	130/80 - 17 M/C	65 H TL	ContiEscape	2,0 / 2,2	8,3	D21 / F17
		90/90 - 21 M/C	54 T TL	TKC 80	130/80 - 17 M/C	65 T TL	TKC 80	2,0 / 2,2	8,3	D21 / F17
		90/90 - 21 M/C	54 H TL	TK 16	130/80 - 17 M/C	65 H TL	Avenue	2,0 / 2,2	8,3	D21 / F17
		90/90 - 21 M/C	54 H TL	ContiGo!	130/80 - 17 M/C	65 H TL	ContiGo!	2,0 / 2,2	8,3	D21 / F17
		90/90 - 21 M/C	54 H TL	ContiTrailAttack	130/80 R 17 M/C	65 H TL	ContiTrailAttack	2,0 / 2,2	8,3	D21 / F17
1000 S	**VV**	100/90 - 18 M/C	56 V TL	TKV 11	120/90 - 18 M/C	65 V TL	TKV 12	2,4 / 2,8	8,3	E18 / F18
		100/90 - 18 M/C	56 H TL	ContiGo!	120/90 - 18 M/C	65 H TL	ContiGo!	2,4 / 2,8	8,3	E18 / F18
1000 SP	**VG**	100/90 - 18 M/C	56 H TL	TKV 11	110/90 - 18 M/C	61 H TL	TKV 12	2,4 / 2,8	1,8	E18 / E18
		100/90 - 18 M/C	56 H TL	TKV 11	120/90 - 18 M/C	65 H TL	TKV 12	2,4 / 2,8	8,3	E18 / F18
		100/90 - 18 M/C	56 H TL	ContiGo!	120/90 - 18 M/C	65 H TL	ContiGo!	2,4 / 2,8	8,3	E18 / F18
1000 SP II	**VH**	110/90 - 16 M/C	59 V TL	TKV 11	120/90 - 18 M/C	65 V TL	TKV 12	2,2 / 2,4	1	
1000 SP III	**VN**	110/90 - 18 M/C	61 H TL	ContiGo!	120/90 - 18 M/C	65 H TL	ContiGo!	2,4 / 2,8	3	
1000 Strada		110/90 - 18 M/C	61 H TL	ContiGo!	120/90 - 18 M/C	65 H TL	ContiGo!	2,4 / 2,8	3	
Daytona 1000	**KA**	120/70 ZR 17 M/C	(58 W) TL	ContiForce	160/60 ZR 18 M/C	(70 W) TL	ContiForce	2,2 / 2,5	3	
		120/70 ZR 17 M/C	(58 W) TL	ContiRoadAttack	160/60 ZR 18 M/C	(70 W) TL	ContiRoadAttack	2,2 / 2,5	3	
Daytona RS 1000	**KL**	120/70 ZR 17 M/C	(58 W) TL	ContiForce	160/60 ZR 17 M/C	69 W TL	ContiForce	2,2 / 2,5	3	
		120/70 ZR 17 M/C	(58 W) TL	ContiMotion	160/60 ZR 17 M/C	(69 W) TL	ContiMotion	2,2 / 2,5	3	
		120/70 ZR 17 M/C	(58 W) TL	ContiRoadAttack	160/60 ZR 17 M/C	(69 W) TL	ContiRoadAttack	2,2 / 2,5	3	
		120/70 ZR 17 M/C	(58 W) TL	ContiSportAttack	160/60 ZR 17 M/C	(69 W) TL	ContiSportAttack	2,2 / 2,5	3	
		120/70 ZR 17 M/C	(58 W) TL	ContiRaceAttack Street	160/60 ZR 17 M/C	(69 W) TL	ContiRaceAttack Street	2,2 / 2,5	3,21	
Daytona Racing 1000		120/70 ZR 17 M/C	(58 W) TL	ContiForce	160/60 ZR 17 M/C	69 W TL	ContiForce	2,2 / 2,5	3	
		120/70 ZR 17 M/C	(58 W) TL	ContiMotion	160/60 ZR 17 M/C	(69 W) TL	ContiMotion	2,2 / 2,5	3	
		120/70 ZR 17 M/C	(58 W) TL	ContiRoadAttack	160/60 ZR 17 M/C	(69 W) TL	ContiRoadAttack	2,2 / 2,5	3	
		120/70 ZR 17 M/C	(58 W) TL	ContiSportAttack	160/60 ZR 17 M/C	(69 W) TL	ContiSportAttack	2,2 / 2,5	3	
		120/70 ZR 17 M/C	(58 W) TL	ContiRaceAttack Street	160/60 ZR 17 M/C	(69 W) TL	ContiRaceAttack Street	2,2 / 2,5	3,21	
V 10 Centauro / GT / Sport	**KK**	120/70 ZR 17 M/C	(58 W) TL	ContiForce	160/60 ZR 17 M/C	69 W TL	ContiForce	2,2 / 2,5	3	
		120/70 ZR 17 M/C	(58 W) TL	ContiMotion	160/60 ZR 17 M/C	(69 W) TL	ContiMotion	2,2 / 2,5	3	
		120/70 ZR 17 M/C	(58 W) TL	ContiRoadAttack	160/60 ZR 17 M/C	(69 W) TL	ContiRoadAttack	2,2 / 2,5	3	
		120/70 ZR 17 M/C	(58 W) TL	ContiSportAttack	160/60 ZR 17 M/C	(69 W) TL	ContiSportAttack	2,2 / 2,5	3	
		120/70 ZR 17 M/C	(58 W) TL	ContiRaceAttack Street	160/60 ZR 17 M/C	(69 W) TL	ContiRaceAttack Street	2,2 / 2,5	3,21	
California 1100	**KC**	110/90 - 18 M/C	61 H TL	ContiGo!	140/80 - 17 M/C	69 V TL	ContiGo!	2,3 / 2,5	8,3	E18 / F17
California 1100 i	**KD**	110/90 - 18 M/C	61 H TL	ContiGo!	140/80 - 17 M/C	69 V TL	ContiGo!	2,3 / 2,5	8,3	E18 / F17
California 1100 EV. -'00	**KD**	110/90 - 18 M/C	61 H TL	ContiGo!	140/80 - 17 M/C	69 V TL	ContiGo!	2,3 / 2,5	3	
California 1100 EV. '01-		110/90 - 18 M/C			150/70 B 17 M/C				4	
California 1100 EV80 '02-		110/90 - 18 M/C			150/70 B 17 M/C				4	
California 1100 EV Touring '02-		110/90 - 18 M/C			150/70 B 17 M/C				4	
California Jackal	**KD**	110/90 - 18 M/C	61 H TL	ContiGo!	140/80 - 17 M/C	69 V TL	ContiGo!	2,3 / 2,5	8,3	E18 / F17
California Special	**KD**	110/90 - 18 M/C	61 H TL	ContiGo!	140/80 - 17 M/C	69 V TL	ContiGo!	2,3 / 2,5	8,3	E18 / F17
California Special Sport		110/90 - 18 M/C	61 H TL	ContiGo!	140/80 - 17 M/C	69 V TL	ContiGo!	2,3 / 2,5	8,3	E18 / F17
California Stone / Metal / Touring		110/90 - 18 M/C	61 H TL	ContiGo!	140/80 - 17 M/C	69 V TL	ContiGo!	2,3 / 2,5	8,3	E18 / F17
California Titanium		110/90 - 18 M/C	61 H TL	ContiGo!	140/80 - 17 M/C	69 V TL	ContiGo!	2,3 / 2,5	8,3	E18 / F17
California Classic / Touring		110/90 - 18 M/C			150/70 B 17 M/C				4	
California Vintage		110/90 - 18 M/C			140/70 - 17 M/C				4	
Breva 1100 / ABS	**LP**	120/70 ZR 17 M/C	(58 W) TL	ContiForce	180/55 ZR 17 M/C	(73 W) TL	ContiForce	2,5 / 2,9	3	
		120/70 ZR 17 M/C	(58 W) TL	ContiForce Max	180/55 ZR 17 M/C	(73 W) TL	ContiForce Max	2,5 / 2,9	3	
		120/70 ZR 17 M/C	(58 W) TL	ContiMotion	180/55 ZR 17 M/C	(73 W) TL	ContiMotion	2,5 / 2,9	3	

Bitte Erklärungen zu den Tabellen auf Seite 30 sowie Fußnoten auf Seite 192 beachten.

Please consider explanations on page 30 and remarks on page 192.

Veuillez tenir compte des explications de la page 30 et des remarques de la page 192.

▵ Moto Guzzi ▿

Modell Model Modèle	Typ Type Type	Vorderrad / Front wheel / Roue avant Größe Size Dimension	Index Index Indice	Profil Pattern Profil	Hinterrad / Rear wheel / Roue arrière Größe Size Dimension	Index Index Indice	Profil Pattern Profil	Luftdru. v/h Pressure f/r Pression av/ar (bar)	Fußnoten Remarks Notices	Schlauch Tube Chambre à air
		120/70 ZR 17 M/C	(58 W) TL	ContiRoadAttack	180/55 ZR 17 M/C	(73 W) TL	ContiRoadAttack	2,5 / 2,9	3	
		120/70 ZR 17 M/C	(58 W) TL	ContiSportAttack	180/55 ZR 17 M/C	(73 W) TL	ContiSportAttack	2,5 / 2,9	3	
		120/70 ZR 17 M/C	(58 W) TL	ContiRaceAttack Street	180/55 ZR 17 M/C	(73 W) TL	ContiRaceAttack Street	2,5 / 2,9	3,22	
Griso 1100	**LS**	120/70 ZR 17 M/C	(58 W) TL	ContiForce	180/55 ZR 17 M/C	(73 W) TL	ContiForce	2,5 / 2,9	3	
		120/70 ZR 17 M/C	(58 W) TL	ContiForce Max	180/55 ZR 17 M/C	(73 W) TL	ContiForce Max	2,5 / 2,9	3	
		120/70 ZR 17 M/C	(58 W) TL	ContiMotion	180/55 ZR 17 M/C	(73 W) TL	ContiMotion	2,5 / 2,9	3	
		120/70 ZR 17 M/C	(58 W) TL	ContiRoadAttack	180/55 ZR 17 M/C	(73 W) TL	ContiRoadAttack	2,5 / 2,9	3	
		120/70 ZR 17 M/C	(58 W) TL	ContiSportAttack	180/55 ZR 17 M/C	(73 W) TL	ContiSportAttack	2,5 / 2,9	3	
		120/70 ZR 17 M/C	(58 W) TL	ContiRaceAttack Street	180/55 ZR 17 M/C	(73 W) TL	ContiRaceAttack Street	2,5 / 2,9	3,22	
Sport 1100 -'96	**KE**	120/70 ZR 17 M/C	(58 W) TL	ContiForce	160/60 ZR 18 M/C	(70 W) TL	ContiForce	2,2 / 2,5	3	
		120/70 ZR 17 M/C	(58 W) TL	ContiRoadAttack	160/60 ZR 18 M/C	(70 W) TL	ContiRoadAttack	2,2 / 2,5	3	
Sport 1100 i '96-	**KF**	120/70 ZR 17 M/C	(58 W) TL	ContiForce	160/60 ZR 17 M/C	69 W TL	ContiForce	2,2 / 2,5	3	
		120/70 ZR 17 M/C	(58 W) TL	ContiMotion	160/60 ZR 17 M/C	(69 W) TL	ContiMotion	2,2 / 2,5	3	
		120/70 ZR 17 M/C	(58 W) TL	ContiRoadAttack	160/60 ZR 17 M/C	(69 W) TL	ContiRoadAttack	2,2 / 2,5	3	
		120/70 ZR 17 M/C	(58 W) TL	ContiSportAttack	160/60 ZR 17 M/C	(69 W) TL	ContiSportAttack	2,2 / 2,5	3	
		120/70 ZR 17 M/C	(58 W) TL	ContiRaceAttack Street	160/60 ZR 17 M/C	(69 W) TL	ContiRaceAttack Street	2,2 / 2,5	3,21	
V 11 Coppa Italia		120/70 ZR 17 M/C	(58 W) TL	ContiForce	180/55 ZR 17 M/C	(73 W) TL	ContiForce	2,2 / 2,5	3	
		120/70 ZR 17 M/C	(58 W) TL	ContiForce Max	180/55 ZR 17 M/C	(73 W) TL	ContiForce Max	2,2 / 2,5	3	
		120/70 ZR 17 M/C	(58 W) TL	ContiMotion	180/55 ZR 17 M/C	(73 W) TL	ContiMotion	2,2 / 2,5	3	
		120/70 ZR 17 M/C	(58 W) TL	ContiRoadAttack	180/55 ZR 17 M/C	(73 W) TL	ContiRoadAttack	2,2 / 2,5	3	
		120/70 ZR 17 M/C	(58 W) TL	ContiSportAttack	180/55 ZR 17 M/C	(73 W) TL	ContiSportAttack	2,2 / 2,5	3	
		120/70 ZR 17 M/C	(58 W) TL	ContiRaceAttack Street	180/55 ZR 17 M/C	(73 W) TL	ContiRaceAttack Street	2,2 / 2,5	3,22	
V 11 Le Mans / Tenni / Corsa		120/70 ZR 17 M/C	(58 W) TL	ContiForce	180/55 ZR 17 M/C	(73 W) TL	ContiForce	2,2 / 2,5	3	
		120/70 ZR 17 M/C	(58 W) TL	ContiForce Max	180/55 ZR 17 M/C	(73 W) TL	ContiForce Max	2,2 / 2,5	3	
		120/70 ZR 17 M/C	(58 W) TL	ContiMotion	180/55 ZR 17 M/C	(73 W) TL	ContiMotion	2,2 / 2,5	3	
		120/70 ZR 17 M/C	(58 W) TL	ContiRoadAttack	180/55 ZR 17 M/C	(73 W) TL	ContiRoadAttack	2,2 / 2,5	3	
		120/70 ZR 17 M/C	(58 W) TL	ContiSportAttack	180/55 ZR 17 M/C	(73 W) TL	ContiSportAttack	2,2 / 2,5	3	
		120/70 ZR 17 M/C	(58 W) TL	ContiRaceAttack Street	180/55 ZR 17 M/C	(73 W) TL	ContiRaceAttack Street	2,2 / 2,5	3,22	
V 11 Scura R		120/70 ZR 17 M/C	(58 W) TL	ContiForce	180/55 ZR 17 M/C	(73 W) TL	ContiForce	2,2 / 2,5	3	
		120/70 ZR 17 M/C	(58 W) TL	ContiForce Max	180/55 ZR 17 M/C	(73 W) TL	ContiForce Max	2,2 / 2,5	3	
		120/70 ZR 17 M/C	(58 W) TL	ContiMotion	180/55 ZR 17 M/C	(73 W) TL	ContiMotion	2,2 / 2,5	3	
		120/70 ZR 17 M/C	(58 W) TL	ContiRoadAttack	180/55 ZR 17 M/C	(73 W) TL	ContiRoadAttack	2,2 / 2,5	3	
		120/70 ZR 17 M/C	(58 W) TL	ContiSportAttack	180/55 ZR 17 M/C	(73 W) TL	ContiSportAttack	2,2 / 2,5	3	
		120/70 ZR 17 M/C	(58 W) TL	ContiRaceAttack Street	180/55 ZR 17 M/C	(73 W) TL	ContiRaceAttack Street	2,2 / 2,5	3,22	
V 11 Sport -'00	**KR**	120/70 ZR 17 M/C	(58 W) TL	ContiForce	170/60 ZR 17 M/C	(72 W) TL	ContiForce	2,2 / 2,5	3	
		120/70 ZR 17 M/C	(58 W) TL	ContiRoadAttack	170/60 ZR 17 M/C	(72 W) TL	ContiRoadAttack	2,2 / 2,5	3	
V 11 Sport Ballabio		120/70 ZR 17 M/C	(58 W) TL	ContiForce	180/55 ZR 17 M/C	(73 W) TL	ContiForce	2,2 / 2,5	3	
		120/70 ZR 17 M/C	(58 W) TL	ContiForce Max	180/55 ZR 17 M/C	(73 W) TL	ContiForce Max	2,2 / 2,5	3	
		120/70 ZR 17 M/C	(58 W) TL	ContiMotion	180/55 ZR 17 M/C	(73 W) TL	ContiMotion	2,2 / 2,5	3	
		120/70 ZR 17 M/C	(58 W) TL	ContiRoadAttack	180/55 ZR 17 M/C	(73 W) TL	ContiRoadAttack	2,2 / 2,5	3	
		120/70 ZR 17 M/C	(58 W) TL	ContiSportAttack	180/55 ZR 17 M/C	(73 W) TL	ContiSportAttack	2,2 / 2,5	3	
		120/70 ZR 17 M/C	(58 W) TL	ContiRaceAttack Street	180/55 ZR 17 M/C	(73 W) TL	ContiRaceAttack Street	2,2 / 2,5	3,22	
V 11 Sport Rosso Mandello		120/70 ZR 17 M/C	(58 W) TL	ContiForce	170/60 ZR 17 M/C	(72 W) TL	ContiForce	2,2 / 2,5	3	
		120/70 ZR 17 M/C	(58 W) TL	ContiRoadAttack	170/60 ZR 17 M/C	(72 W) TL	ContiRoadAttack	2,2 / 2,5	3	
V 11 Sport CF Special Edition		120/70 ZR 17 M/C	(58 W) TL	ContiForce	170/60 ZR 17 M/C	(72 W) TL	ContiForce	2,2 / 2,5	3	
		120/70 ZR 17 M/C	(58 W) TL	ContiRoadAttack	170/60 ZR 17 M/C	(72 W) TL	ContiRoadAttack	2,2 / 2,5	3	
V 11 Sport TT Special Edition		120/70 ZR 17 M/C	(58 W) TL	ContiForce	170/60 ZR 17 M/C	(72 W) TL	ContiForce	2,2 / 2,5	3	
		120/70 ZR 17 M/C	(58 W) TL	ContiRoadAttack	170/60 ZR 17 M/C	(72 W) TL	ContiRoadAttack	2,2 / 2,5	3	
V 11 Sport Naked '01-		120/70 ZR 17 M/C	(58 W) TL	ContiForce	180/55 ZR 17 M/C	(73 W) TL	ContiForce	2,2 / 2,5	3	
		120/70 ZR 17 M/C	(58 W) TL	ContiForce Max	180/55 ZR 17 M/C	(73 W) TL	ContiForce Max	2,2 / 2,5	3	
		120/70 ZR 17 M/C	(58 W) TL	ContiMotion	180/55 ZR 17 M/C	(73 W) TL	ContiMotion	2,2 / 2,5	3	
		120/70 ZR 17 M/C	(58 W) TL	ContiRoadAttack	180/55 ZR 17 M/C	(73 W) TL	ContiRoadAttack	2,2 / 2,5	3	
		120/70 ZR 17 M/C	(58 W) TL	ContiSportAttack	180/55 ZR 17 M/C	(73 W) TL	ContiSportAttack	2,2 / 2,5	3	
		120/70 ZR 17 M/C	(58 W) TL	ContiRaceAttack Street	180/55 ZR 17 M/C	(73 W) TL	ContiRaceAttack Street	2,2 / 2,5	3,22	
V 11 Sport Scura		120/70 ZR 17 M/C	(58 W) TL	ContiForce	180/55 ZR 17 M/C	(73 W) TL	ContiForce	2,5 / 2,9	3	
		120/70 ZR 17 M/C	(58 W) TL	ContiForce Max	180/55 ZR 17 M/C	(73 W) TL	ContiForce Max	2,5 / 2,9	3	
		120/70 ZR 17 M/C	(58 W) TL	ContiMotion	180/55 ZR 17 M/C	(73 W) TL	ContiMotion	2,5 / 2,9	3	
		120/70 ZR 17 M/C	(58 W) TL	ContiRoadAttack	180/55 ZR 17 M/C	(73 W) TL	ContiRoadAttack	2,5 / 2,9	3	
		120/70 ZR 17 M/C	(58 W) TL	ContiSportAttack	180/55 ZR 17 M/C	(73 W) TL	ContiSportAttack	2,5 / 2,9	3	
		120/70 ZR 17 M/C	(58 W) TL	ContiRaceAttack Street	180/55 ZR 17 M/C	(73 W) TL	ContiRaceAttack Street	2,5 / 2,9	3,22	
Qutota 1100 ES	**KM**	90/90 - 21 M/C	54 H TL	ContiEscape	130/80 - 17 M/C	65 H TL	ContiEscape	2,3 / 2,5	8,3	D21 / F17
		90/90 - 21 M/C	54 H TL	ContiGo!	130/80 - 17 M/C	65 H TL	ContiGo!	2,3 / 2,5	8,3	D21 / F17
		90/90 - 21 M/C	54 T TL	TKC 80	130/80 - 17 M/C	65 T TL	TKC 80	2,3 / 2,5	8,3	D21 / F17
		90/90 - 21 M/C	54 H TL	ContiGo!	130/80 - 17 M/C	65 H TL	ContiGo!	2,3 / 2,5	8,3	D21 / F17
		90/90 - 21 M/C	54 H TL	ContiTrailAttack	130/80 R 17 M/C	65 H TL	ContiTrailAttack	2,3 / 2,5	8,3	D21 / F17

Bereifungsstandards / Standard fitments / Caractéristiques techniques

Bitte Erklärungen zu den Tabellen auf Seite 30 sowie Fußnoten auf Seite 192 beachten.

Please consider explanations on page 30 and remarks on page 192.

Veuillez tenir compte des explications de la page 30 et des remarques de la page 192.

△ Moto Guzzi ◻ Moto Morini ▽

Modell Model Modèle	Typ Type Type	Vorderrad / Front wheel / Roue avant Größe Size Dimension	Index Index Indice	Profil Pattern Profil	Hinterrad / Rear wheel / Roue arrière Größe Size Dimension	Index Index Indice	Profil Pattern Profil	Luftdru. v/h Pressure f/r Pression av/ar (bar)	Fußnoten Remarks Notices	Schlauch Tube Chambre à air
1200 GT		120/70 ZR 17 M/C	(58 W) TL	ContiForce	180/55 ZR 17 M/C	(73 W) TL	ContiForce	2,5 / 2,9	3	
		120/70 ZR 17 M/C	(58 W) TL	ContiForce Max	180/55 ZR 17 M/C	(73 W) TL	ContiForce Max	2,5 / 2,9	3	
		120/70 ZR 17 M/C	(58 W) TL	ContiMotion	180/55 ZR 17 M/C	(73 W) TL	ContiMotion	2,5 / 2,9	3	
		120/70 ZR 17 M/C	(58 W) TL	ContiRoadAttack	180/55 ZR 17 M/C	(73 W) TL	ContiRoadAttack	2,5 / 2,9	3	
		120/70 ZR 17 M/C	(58 W) TL	ContiSportAttack	180/55 ZR 17 M/C	(73 W) TL	ContiSportAttack	2,5 / 2,9	3	
		120/70 ZR 17 M/C	(58 W) TL	ContiRaceAttack Street	180/55 ZR 17 M/C	(73 W) TL	ContiRaceAttack Street	2,5 / 2,9	3,22	
1200 Sport / ABS	**LP**	120/70 ZR 17 M/C	(58 W) TL	ContiForce	180/55 ZR 17 M/C	(73 W) TL	ContiForce	2,5 / 2,9	3	
Breva 1200	**LP**	120/70 ZR 17 M/C	(58 W) TL	ContiMotion	180/55 ZR 17 M/C	(73 W) TL	ContiMotion	2,5 / 2,9	3	
		120/70 ZR 17 M/C	(58 W) TL	ContiForce	180/55 ZR 17 M/C	(73 W) TL	ContiForce	2,5 / 2,9	3	
		120/70 ZR 17 M/C	(58 W) TL	ContiForce Max	180/55 ZR 17 M/C	(73 W) TL	ContiForce Max	2,5 / 2,9	3	
		120/70 ZR 17 M/C	(58 W) TL	ContiMotion	180/55 ZR 17 M/C	(73 W) TL	ContiMotion	2,5 / 2,9	3	
		120/70 ZR 17 M/C	(58 W) TL	ContiRoadAttack	180/55 ZR 17 M/C	(73 W) TL	ContiRoadAttack	2,5 / 2,9	3	
		120/70 ZR 17 M/C	(58 W) TL	ContiSportAttack	180/55 ZR 17 M/C	(73 W) TL	ContiSportAttack	2,5 / 2,9	3	
		120/70 ZR 17 M/C	(58 W) TL	ContiRaceAttack Street	180/55 ZR 17 M/C	(73 W) TL	ContiRaceAttack Street	2,5 / 2,9	3,22	
Griso 8V	**LS**	120/70 ZR 17 M/C	(58 W) TL	ContiMotion	180/55 ZR 17 M/C	(73 W) TL	ContiMotion	2,5 / 2,9	3	
		120/70 ZR 17 M/C	(58 W) TL	ContiForce	180/55 ZR 17 M/C	(73 W) TL	ContiForce	2,5 / 2,9	3	
		120/70 ZR 17 M/C	(58 W) TL	ContiForce Max	180/55 ZR 17 M/C	(73 W) TL	ContiForce Max	2,5 / 2,9	3	
		120/70 ZR 17 M/C	(58 W) TL	ContiMotion	180/55 ZR 17 M/C	(73 W) TL	ContiMotion	2,5 / 2,9	3	
		120/70 ZR 17 M/C	(58 W) TL	ContiRoadAttack	180/55 ZR 17 M/C	(73 W) TL	ContiRoadAttack	2,5 / 2,9	3	
		120/70 ZR 17 M/C	(58 W) TL	ContiSportAttack	180/55 ZR 17 M/C	(73 W) TL	ContiSportAttack	2,5 / 2,9	3	
		120/70 ZR 17 M/C	(58 W) TL	ContiRaceAttack Street	180/55 ZR 17 M/C	(73 W) TL	ContiRaceAttack Street	2,5 / 2,9	3,22	
Norge 1200	**LP**	120/70 ZR 17 M/C	(58 W) TL	ContiForce	180/55 ZR 17 M/C	(73 W) TL	ContiForce	2,5 / 2,9	3	
		120/70 ZR 17 M/C	(58 W) TL	ContiForce Max	180/55 ZR 17 M/C	(73 W) TL	ContiForce Max	2,5 / 2,9	3	
		120/70 ZR 17 M/C	(58 W) TL	ContiMotion	180/55 ZR 17 M/C	(73 W) TL	ContiMotion	2,5 / 2,9	3	
		120/70 ZR 17 M/C	(58 W) TL	ContiRoadAttack	180/55 ZR 17 M/C	(73 W) TL	ContiRoadAttack	2,5 / 2,9	3	
		120/70 ZR 17 M/C	(58 W) TL	ContiSportAttack	180/55 ZR 17 M/C	(73 W) TL	ContiSportAttack	2,5 / 2,9	3	
		120/70 ZR 17 M/C	(58 W) TL	ContiRaceAttack Street	180/55 ZR 17 M/C	(73 W) TL	ContiRaceAttack Street	2,5 / 2,9	3,22	
		120/70 ZR 17 M/C	(58 W) TL	ContiForce Max	180/55 ZR 17 M/C	(73 W) TL	ContiForce Max	2,5 / 2,9	3	
		120/70 ZR 17 M/C	(58 W) TL	ContiMotion	180/55 ZR 17 M/C	(73 W) TL	ContiMotion	2,5 / 2,9	3	
		120/70 ZR 17 M/C	(58 W) TL	ContiRoadAttack	180/55 ZR 17 M/C	(73 W) TL	ContiRoadAttack	2,5 / 2,9	3	
		120/70 ZR 17 M/C	(58 W) TL	ContiSportAttack	180/55 ZR 17 M/C	(73 W) TL	ContiSportAttack	2,5 / 2,9	3	
		120/70 ZR 17 M/C	(58 W) TL	ContiRaceAttack Street	180/55 ZR 17 M/C	(73 W) TL	ContiRaceAttack Street	2,5 / 2,9	3,22	
Stelvio		110/80 R 19 M/C	59 V TL	ContiRoadAttack	180/55 ZR 17 M/C	(73W) TL	ContiRoadAttack	2,5 / 2,9	3	
Moto Morini										
Kanguro 125 KJ		2.75 - 21 M/C	52 S TT	TKC 80	4.10 - 18 M/C	66 P TT	TKC 80	1,6 / 1,8	1,8	C21 / E18
		2.75 - 21 M/C	45 S TT	ContiEscape	4.10 - 18 M/C	60 S TT	ContiEscape	1,6 / 1,8	1,8	C21 / E18
125 T		2.75 - 18 M/C			3.00 - 18 M/C				4	
250 J		2.75 - 18 M/C			3.25 - 18 M/C				4	
3 1/2 Classic		100/90 - 18 M/C	56 H TL	TKV 11	110/90 - 18 M/C	61 H TL	TKV 12	1,8 / 2,1	8,3	E18
		100/90 - 18 M/C	56 H TL	ContiGo!	110/90 - 18 M/C	61 H TL	ContiGo!	1,8 / 2,1	8,3	E18
3 1/2 V / S		100/90 - 18 M/C	56 H TL	TKV 11	110/90 - 18 M/C	61 H TL	TKV 12	1,8 / 2,1	8,3	E18
		100/90 - 18 M/C	56 H TL	ContiGo!	110/90 - 18 M/C	61 H TL	ContiGo!	1,8 / 2,1	8,3	E18
350 Custom		90/90 - 19 M/C	52 S TL	TKH 23	140/90 - 15 M/C	70 H TL	TKH 24	2,0 / 2,2	8,3	D19 / F15
Excalibur 350 RLX		100/90 - 18 M/C	56 H TL	TKV 11	130/90 - 16 M/C	67 V TL	TKV 12	2,0 / 2,2	8,3	E18 / F/G16
		100/90 - 18 M/C	56 H TL	TKV 11	130/90 - 16 M/C	67 H TL	TKH 24	2,0 / 2,2	8,3	E18 / F/G16
		100/90 - 18 M/C	56 H TL	ContiGo!	130/90 - 16 M/C	67 H TL	ContiGo!	2,0 / 2,2	8,3	E18 / F/G16
350 K2		100/90 - 18 M/C	56 H TL	TKV 11	110/90 - 18 M/C	61 H TL	TKV 12	1,8 / 2,1	8,3	E18
Kanguro 350		3.00 - 21 M/C	51 S TT	TKC 80	4.00 - 18 M/C	64 R TT	TKC 80	1,7 / 1,9	8,3	D21 / F18
		3.00 - 21 M/C	51 H TL	ContiGo!	4.00 - 18 M/C	64 H TL	ContiGo!	1,7 / 1,9	8,3	D21 / F18
400 Dart		100/80 - 16 M/C	50 P TL	ContiGo!	130/70 - 17 M/C	62 H TL	ContiGo!	1,8 / 2,0	3	
400 S		100/90 - 18 M/C			3.50 - 18 M/C	62 H TL	ContiGo!	2,0 / 2,2	3	
500 Custom		90/90 - 19 M/C	52 S TL	TKH 23	140/90 - 15 M/C	70 H TL	TKH 24	2,0 / 2,2	8,3	D19 / F15
500 Maestro		100/90 - 18 M/C	56 H TL	TKV 11	110/90 - 18 M/C	61 H TL	TKV 12	1,8 / 2,1	8,3	E18
		100/90 - 18 M/C	56 H TL	ContiGo!	110/90 - 18 M/C	61 H TL	ContiGo!	1,8 / 2,1	8,3	E18
500 T / S		100/90 - 18 M/C	56 H TL	TKV 11	110/90 - 18 M/C	61 H TL	TKV 12	1,8 / 2,1	8,3	E18
		100/90 - 18 M/C	56 H TL	ContiGo!	110/90 - 18 M/C	61 H TL	ContiGo!	1,8 / 2,1	8,3	E18
500 V-Classic		100/90 - 18 M/C	56 H TL	TKV 11	120/90 - 18 M/C	65 H TL	TKV 12	2,0 / 2,2	8,3	E18 / F18
		100/90 - 18 M/C	56 H TL	ContiGo!	120/90 - 18 M/C	65 H TL	ContiGo!	2,0 / 2,2	8,3	E18 / F18
Camel 501 / 2		3.00 - 21 M/C	51 S TT	TKC 80	4.00 - 18 M/C	64 R TT	TKC 80	1,9 / 2,1	8,3	D21 / F18
		3.00 - 21 M/C	51 H TL	ContiGo!	4.00 - 18 M/C	64 H TL	ContiGo!	1,9 / 2,1	8,3	D21 / F18
Coguaro 501		3.00 - 21 M/C	51 S TT	TKC 80	4.00 - 18 M/C	64 R TT	TKC 80	1,9 / 2,1	8,3	D21 / F18
		3.00 - 21 M/C	51 H TL	ContiGo!	4.00 - 18 M/C	64 H TL	ContiGo!	1,9 / 2,1	8,3	D21 / F18
Excalibur 501 RLX		100/90 - 18 M/C	56 H TL	TKV 11	130/90 - 16 M/C	67 V TL	TKV 12	2,0 / 2,2	8,3	E18 / F/G16
		100/90 - 18 M/C	56 H TL	TKV 11	130/90 - 16 M/C	67 H TL	TKH 24	2,0 / 2,2	8,3	E18 / F/G16

Bitte Erklärungen zu den Tabellen auf Seite 30 sowie Fußnoten auf Seite 192 beachten.

Please consider explanations on page 30 and remarks on page 192.

Veuillez tenir compte des explications de la page 30 et des remarques de la page 192.

△ Moto Morini □ Motor Hispania □ MV Agusta ▽

Modell Model Modèle	Typ Type Type	Vorderrad / Front wheel / Roue avant Größe Size Dimension	Index Index Indice	Profil Pattern Profil	Hinterrad / Rear wheel / Roue arrière Größe Size Dimension	Index Index Indice	Profil Pattern Profil	Luftdru. v/h Pressure f/r Pression av/ar (bar)	Fußnoten Remarks Notices	Schlauch Tube Chambre à air
		100/90 - 18 M/C	56 H TL	ContiGo!	130/90 - 16 M/C	67 H TL	ContiGo!	2,0 / 2,2	8,3	E18 / F/G16
9 1/2		120/70 ZR 17 M/C	(58 W) TL	ContiForce	180/55 ZR 17 M/C	(73 W) TL	ContiForce	2,5 / 2,9	3	
		120/70 ZR 17 M/C	(58 W) TL	ContiForce Max	180/55 ZR 17 M/C	(73 W) TL	ContiForce Max	2,5 / 2,9	3	
		120/70 ZR 17 M/C	(58 W) TL	ContiMotion	180/55 ZR 17 M/C	(73 W) TL	ContiMotion	2,5 / 2,9	3	
		120/70 ZR 17 M/C	(58 W) TL	ContiRoadAttack	180/55 ZR 17 M/C	(73 W) TL	ContiRoadAttack	2,5 / 2,9	3	
		120/70 ZR 17 M/C	(58 W) TL	ContiSportAttack	180/55 ZR 17 M/C	(73 W) TL	ContiSportAttack	2,5 / 2,9	3	
		120/70 ZR 17 M/C	(58 W) TL	ContiRaceAttack Street	180/55 ZR 17 M/C	(73 W) TL	ContiRaceAttack Street	2,5 / 2,9	3,22	
Corsaro 1200		120/70 ZR 17 M/C	(58 W) TL	ContiForce	180/55 ZR 17 M/C	(73 W) TL	ContiForce	2,5 / 2,9	3	
		120/70 ZR 17 M/C	(58 W) TL	ContiForce Max	180/55 ZR 17 M/C	(73 W) TL	ContiForce Max	2,5 / 2,9	3	
		120/70 ZR 17 M/C	(58 W) TL	ContiMotion	180/55 ZR 17 M/C	(73 W) TL	ContiMotion	2,5 / 2,9	3	
		120/70 ZR 17 M/C	(58 W) TL	ContiRoadAttack	180/55 ZR 17 M/C	(73 W) TL	ContiRoadAttack	2,5 / 2,9	3	
		120/70 ZR 17 M/C	(58 W) TL	ContiSportAttack	180/55 ZR 17 M/C	(73 W) TL	ContiSportAttack	2,5 / 2,9	3	
		120/70 ZR 17 M/C	(58 W) TL	ContiRaceAttack Street	180/55 ZR 17 M/C	(73 W) TL	ContiRaceAttack Street	2,5 / 2,9	3,22	
Corsaro 1200 Veloce		120/70 ZR 17 M/C	(58 W) TL	ContiForce	190/50 ZR 17 M/C	(73 W) TL	ContiForce	2,5 / 2,9	3	
		120/70 ZR 17 M/C	(58 W) TL	ContiForce Max	190/50 ZR 17 M/C	(73 W) TL	ContiForce Max	2,5 / 2,9	3	
		120/70 ZR 17 M/C	(58 W) TL	ContiMotion	190/50 ZR 17 M/C	(73 W) TL	ContiMotion	2,5 / 2,9	3	
		120/70 ZR 17 M/C	(58 W) TL	ContiRoadAttack	190/50 ZR 17 M/C	(73 W) TL	ContiRoadAttack	2,5 / 2,9	3	
		120/70 ZR 17 M/C	(58 W) TL	ContiSportAttack	190/50 ZR 17 M/C	(73 W) TL	ContiSportAttack	2,5 / 2,9	3	
		120/70 ZR 17 M/C	(58 W) TL	ContiRaceAttack Street	190/50 ZR 17 M/C	(73 W) TL	ContiRaceAttack Street	2,5 / 2,9	3,21	
Corsaro Avio		120/70 ZR 17 M/C	(58 W) TL	ContiForce	190/50 ZR 17 M/C	(73 W) TL	ContiForce	2,5 / 2,9	3	
		120/70 ZR 17 M/C	(58 W) TL	ContiForce Max	190/50 ZR 17 M/C	(73 W) TL	ContiForce Max	2,5 / 2,9	3	
		120/70 ZR 17 M/C	(58 W) TL	ContiMotion	190/50 ZR 17 M/C	(73 W) TL	ContiMotion	2,5 / 2,9	3	
		120/70 ZR 17 M/C	(58 W) TL	ContiRoadAttack	190/50 ZR 17 M/C	(73 W) TL	ContiRoadAttack	2,5 / 2,9	3	
		120/70 ZR 17 M/C	(58 W) TL	ContiSportAttack	190/50 ZR 17 M/C	(73 W) TL	ContiSportAttack	2,5 / 2,9	3	
		120/70 ZR 17 M/C	(58 W) TL	ContiRaceAttack Street	190/50 ZR 17 M/C	(73 W) TL	ContiRaceAttack Street	2,5 / 2,9	3,21	
Granpasso 1200		110/80 R 19 M/C	59 V TL	ContiRoadAttack	150/70 R 17 M/C	69 V TL	ContiRoadAttack	2,5 / 2,9	3	
		110/80 R 19 M/C	59 V TL	ContiTrailAttack	150/70 R 17 M/C	69 V TL	ContiTrailAttack	2,5 / 2,9	3	
		110/80 - 19 M/C	59 Q TL	TKC 80	150/70 - 17 M/C	69 Q TL	TKC 80	2,5 / 2,9	3	
Motor Hispania										
Furia Max Enduro		80/90 - 21 M/C	48 S TT	TKC 80	110/80 - 18 M/C	58 S TT	TKC 80	1,8 / 2,0	1,8	C21 / E18
Furia Max Super Motard		100/80 - 17 M/C	52 H TL	ContiTwist SM	130/70 - 17 M/C	62 H TL	ContiTwist SM	1,8 / 2,0	1,8	D/E17 / D/E17
		100/80 - 17 M/C	52 H TL	ContiTwist SM Sport	130/70 - 17 M/C	62 H TL	ContiTwist SM Sport	1,8 / 2,0	1,8	D/E17 / D/E17
		100/80 - 17 M/C	52 P TL	ContiGo!	130/70 - 17 M/C	62 H TL	ContiGo!	1,8 / 2,0	1,8	D/E17 / D/E17
RX 50 R		100/80 - 17 M/C	52 H TL	ContiTwist SM	130/70 - 17 M/C	62 H TL	ContiTwist SM	1,8 / 2,0	1,8	D/E17 / D/E17
		100/80 - 17 M/C	52 H TL	ContiTwist SM Sport	130/70 - 17 M/C	62 H TL	ContiTwist SM Sport	1,8 / 2,0	1,8	D/E17 / D/E17
		100/80 - 17 M/C	52 P TL	ContiGo!	130/70 - 17 M/C	62 H TL	ContiGo!		1,8	D/E17 / D/E17
RX Super Racing		90/90 - 16 M/C			120/80 - 16 M/C				4	
RYZ Enduro / Pro Racing		90/90 - 21 M/C			120/80 - 18 M/C				4	
RYZ Super Motard / Pro Racing		100/80 - 17 M/C	52 H TL	ContiTwist SM	130/70 - 17 M/C	62 H TL	ContiTwist SM	1,8 / 2,0	1,8	D/E17 / D/E17
RYZ Urban Bike / Pro Racing		90/90 - 16 M/C			120/80 - 16 M/C				4	
Arena 125 Enduro		90/90 - 21 M/C			120/80 - 18 M/C				4	
Arena 125 Pro Racing Enduro		90/90 - 21 M/C			120/80 - 18 M/C				4	
Arena 125 Pro Racing Super Motard		100/80 - 17 M/C	52 H TL	ContiTwist SM	130/70 - 17 M/C	62 H TL	ContiTwist SM	1,8 / 2,0	1,8	D/E17 / D/E17
Arena 125 Pro Racing Urban Bike		100/80 - 17 M/C	52 H TL	ContiTwist SM	130/70 - 17 M/C	62 H TL	ContiTwist SM	1,8 / 2,0	1,8	D/E17 / D/E17
Duna 125 Sports City		100/80 - 17 M/C	52 H TL	ContiTwist SM	130/70 - 17 M/C	62 H TL	ContiTwist SM	1,8 / 2,0	1,8	D/E17 / D/E17
		100/80 - 17 M/C	52 H TL	ContiTwist SM Sport	130/70 - 17 M/C	62 H TL	ContiTwist SM Sport	1,8 / 2,0	1,8	D/E17 / D/E17
		100/80 - 17 M/C	52 P TL	ContiGo!	130/70 - 17 M/C	62 H TL	ContiGo!	1,8 / 2,0	1,8	D/E17 / D/E17
Duna 125 Hard Road		90/90 - 21 M/C			120/80 - 18 M/C				4	
Duna 125 Dual Plus		100/90 - 19 M/C			120/90 - 17 M/C				4	
MH-7 Naked		100/80 - 17 M/C	52 H TL	ContiTwist SM	130/70 - 17 M/C	62 H TL	ContiTwist SM	1,8 / 2,0	1,8	D/E17 / D/E17
		100/80 - 17 M/C	52 H TL	ContiTwist SM Sport	130/70 - 17 M/C	62 H TL	ContiTwist SM Sport	1,8 / 2,0	1,8	D/E17 / D/E17
		100/80 - 17 M/C	52 P TL	ContiGo!	130/70 - 17 M/C	62 H TL	ContiGo!	1,8 / 2,0	1,8	D/E17 / D/E17
RX 125 R		100/80 - 17 M/C	52 H TL	ContiTwist SM	130/70 - 17 M/C	62 H TL	ContiTwist SM	1,8 / 2,0	1,8	D/E17 / D/E17
		100/80 - 17 M/C	52 H TL	ContiTwist SM Sport	130/70 - 17 M/C	62 H TL	ContiTwist SM Sport	1,8 / 2,0	1,8	D/E17 / D/E17
		100/80 - 17 M/C	52 P TL	ContiGo!	130/70 - 17 M/C	62 H TL	ContiGo!	1,8 / 2,0	1,8	D/E17 / D/E17
MV Agusta										
Brutale 750 S		120/65 ZR 17 M/C			180/55 ZR 17 M/C				4	
		120/65 ZR 17 M/C			190/50 ZR 17 M/C				4	
750 F4 S / 1+1 / SPR / Senna	F4	120/65 ZR 17 M/C			180/55 ZR 17 M/C				4	
		120/65 ZR 17 M/C			190/50 ZR 17 M/C				4	
Brutale 910 S	F4	120/70 ZR 17 M/C	(58 W) TL	ContiForce	190/50 ZR 17 M/C	(73 W) TL	ContiForce	2,5 / 2,9	3	
		120/70 ZR 17 M/C	(58 W) TL	ContiForce Max	190/50 ZR 17 M/C	(73 W) TL	ContiForce Max	2,5 / 2,9	3	
		120/70 ZR 17 M/C	(58 W) TL	ContiMotion	190/50 ZR 17 M/C	(73 W) TL	ContiMotion	2,5 / 2,9	3	

Bitte Erklärungen zu den Tabellen auf Seite 30 sowie Fußnoten auf Seite 192 beachten.

Please consider explanations on page 30 and remarks on page 192.

Veuillez tenir compte des explications de la page 30 et des remarques de la page 192.

△ MV Agusta □ MZ ▽

Modell Model Modèle	Typ Type Type	Vorderrad / Front wheel / Roue avant Größe Size Dimension	Index Index Indice	Profil Pattern Profil	Hinterrad / Rear wheel / Roue arrière Größe Size Dimension	Index Index Indice	Profil Pattern Profil	Luftdru. v/h Pressure f/r Pression av/ar (bar)	Fußnoten Remarks Notices	Schlauch Tube Chambre à air
		120/70 ZR 17 M/C	(58 W) TL	ContiRoadAttack	190/50 ZR 17 M/C	(73 W) TL	ContiRoadAttack	2,5 / 2,9	3	
		120/70 ZR 17 M/C	(58 W) TL	ContiSportAttack	190/50 ZR 17 M/C	(73 W) TL	ContiSportAttack	2,5 / 2,9	3	
		120/70 ZR 17 M/C	(58 W) TL	ContiRaceAttack Street	190/50 ZR 17 M/C	(73 W) TL	ContiRaceAttack Street	2,5 / 2,9	3,21	
Brutale 910 R		120/70 ZR 17 M/C	(58 W) TL	ContiSportAttack	190/55 ZR 17 M/C	(75 W) TL	ContiSportAttack	2,5 / 2,9	3	
		120/70 ZR 17 M/C	(58 W) TL	ContiRaceAttack Street	190/55 ZR 17 M/C	(75 W) TL	ContiRaceAttack Street	2,5 / 2,9	3,21	
Brutale 989 R		120/70 ZR 17 M/C	(58 W) TL	ContiSportAttack	190/55 ZR 17 M/C	(75 W) TL	ContiSportAttack	2,5 / 2,9	3	
		120/70 ZR 17 M/C	(58 W) TL	ContiRaceAttack Street	190/55 ZR 17 M/C	(75 W) TL	ContiRaceAttack Street	2,5 / 2,9	3,21	
Brutale 1078 RR		120/70 ZR 17 M/C	(58 W) TL	ContiSportAttack	190/55 ZR 17 M/C	(75 W) TL	ContiSportAttack	2,5 / 2,9	3	
		120/70 ZR 17 M/C	(58 W) TL	ContiRaceAttack Street	190/55 ZR 17 M/C	(75 W) TL	ContiRaceAttack Street	2,5 / 2,9	3,21	
F4 1000 S / Ago / Tamburini / Senna	**F5**	120/65 ZR 17 M/C			180/55 ZR 17 M/C				4	
		120/65 ZR 17 M/C			190/50 ZR 17 M/C				4	
		120/70 ZR 17 M/C	(58 W) TL	ContiForce	180/55 ZR 17 M/C	(73 W) TL	ContiForce	2,5 / 2,9	3	
		120/70 ZR 17 M/C	(58 W) TL	ContiForce Max	180/55 ZR 17 M/C	(73 W) TL	ContiForce Max	2,5 / 2,9	3	
		120/70 ZR 17 M/C	(58 W) TL	ContiMotion	180/55 ZR 17 M/C	(73 W) TL	ContiMotion	2,5 / 2,9	3	
		120/70 ZR 17 M/C	(58 W) TL	ContiRoadAttack	180/55 ZR 17 M/C	(73 W) TL	ContiRoadAttack	2,5 / 2,9	3	
		120/70 ZR 17 M/C	(58 W) TL	ContiSportAttack	180/55 ZR 17 M/C	(73 W) TL	ContiSportAttack	2,5 / 2,9	3	
		120/70 ZR 17 M/C	(58 W) TL	ContiForce	190/50 ZR 17 M/C	(73 W) TL	ContiForce	2,5 / 2,9	3	
		120/70 ZR 17 M/C	(58 W) TL	ContiForce Max	190/50 ZR 17 M/C	(73 W) TL	ContiForce Max	2,5 / 2,9	3	
		120/70 ZR 17 M/C	(58 W) TL	ContiMotion	190/50 ZR 17 M/C	(73 W) TL	ContiMotion	2,5 / 2,9	3	
		120/70 ZR 17 M/C	(58 W) TL	ContiRoadAttack	190/50 ZR 17 M/C	(73 W) TL	ContiRoadAttack	2,5 / 2,9	3	
		120/70 ZR 17 M/C	(58 W) TL	ContiSportAttack	190/50 ZR 17 M/C	(73 W) TL	ContiSportAttack	2,5 / 2,9	3	
		120/70 ZR 17 M/C	(58 W) TL	ContiRaceAttack Street	190/50 ZR 17 M/C	(73 W) TL	ContiRaceAttack Street	2,5 / 2,9	3,21	
F4 1000 R		120/70 ZR 17 M/C	(58 W) TL	ContiSportAttack	190/55 ZR 17 M/C	(75 W) TL	ContiSportAttack	2,5 / 2,9	3	
		120/70 ZR 17 M/C	(58 W) TL	ContiRaceAttack Street	190/55 ZR 17 M/C	(75 W) TL	ContiRaceAttack Street	2,5 / 2,9	3,21	
F4 1000 R 312		120/70 ZR 17 M/C	(58 W) TL	ContiSportAttack	190/55 ZR 17 M/C	(75 W) TL	ContiSportAttack	2,5 / 2,9	3	
		120/70 ZR 17 M/C	(58 W) TL	ContiRaceAttack Street	190/55 ZR 17 M/C	(75 W) TL	ContiRaceAttack Street	2,5 / 2,9	3,21	
F4 1078 RR 312		120/70 ZR 17 M/C	(58 W) TL	ContiSportAttack	190/55 ZR 17 M/C	(75 W) TL	ContiSportAttack	2,5 / 2,9	3	
		120/70 ZR 17 M/C	(58 W) TL	ContiRaceAttack Street	190/55 ZR 17 M/C	(75 W) TL	ContiRaceAttack Street	2,5 / 2,9	3,21	
F4 CC		120/70 ZR 17 M/C	(58 W) TL	ContiSportAttack	190/55 ZR 17 M/C	(75 W) TL	ContiSportAttack	2,5 / 2,9	3	
		120/70 ZR 17 M/C	(58 W) TL	ContiRaceAttack Street	190/55 ZR 17 M/C	(75 W) TL	ContiRaceAttack Street	2,5 / 2,9	3,21	
MZ										
Moskito 50		100/80 - 10 M/C	58 M TL	ContiTwist	100/80 - 10 M/C	58 M TL	ContiTwist	1,8 / 2,0	1	
		100/80 - 10 M/C	53 J TL	Zippy 1	100/80 - 10 M/C	53 J TL	Zippy 1	1,8 / 2,0	1	
Moskito FB 50		100/90 - 10 M/C	56 J TL	ContiNavigator	100/90 - 10 M/C	56 J TL	ContiNavigator	1,8 / 2,2	1	
		100/90 - 10 M/C	56 M TL	ContiTwist	100/90 - 10 M/C	56 M TL	ContiTwist	1,8 / 2,2	1	
		100/90 - 10 M/C	56 J TL	Zippy 1	100/90 - 10 M/C	56 J TL	Zippy 1	1,8 / 2,2	1	
Moskito FSX 50		120/90 - 10 M/C	57 L TL	ContiNavigator	130/90 - 10 M/C	61 L TL	ContiNavigator	1,8 / 2,1	1	
		120/90 - 10 M/C	57 J TL	ContiTwist	130/90 - 10 M/C	61 J TL	ContiTwist	1,8 / 2,1	1	
		120/90 - 10 M/C	56 J TL	Zippy 2	130/90 - 10 M/C	61 J TL	Zippy 2	1,8 / 2,1	1	
Moskito SX 50		120/90 - 10 M/C	57 L TL	ContiNavigator	130/90 - 10 M/C	61 L TL	ContiNavigator	1,8 / 2,1	1	
		120/90 - 10 M/C	57 J TL	ContiTwist	130/90 - 10 M/C	61 J TL	ContiTwist	1,8 / 2,1	1	
		120/90 - 10 M/C	56 J TL	Zippy 2	130/90 - 10 M/C	61 J TL	Zippy 2	1,8 / 2,1	1	
ETZ 125	**ETZ 125**	2.75 - 18 M/C			3.25 - 16 M/C				4	
Moskito 125		120/70 - 12 M/C	58 P TL	ContiNavigator	130/70 - 12 M/C	62 P TL	ContiNavigator	1,6 / 2,0	1	
		120/70 - 12 M/C	58 P TL	ContiTwist	130/70 - 12 M/C	62 P TL	ContiTwist	1,6 / 2,0	1	
		120/70 - 12 M/C	58 P TL	ContiTwist Sport	130/70 - 12 M/C	62 P TL	ContiTwist Sport	1,6 / 2,0	1	
		120/70 - 12 M/C	58 P TL	ContiTwist Race	130/70 - 12 M/C	62 P TL	ContiTwist Race	1,6 / 2,0	1	
		120/70 - 12 M/C	58 L TL	Zippy 1	130/70 - 12 M/C	62 L TL	Zippy 1	1,6 / 2,0	1	
MZ RT 125	**Tour RT 125**	110/70 - 17 M/C	54 H TL	ContiGo!	130/70 - 17 M/C	62 H TL	ContiGo!	2,0 / 2,2	3	
Saxon Roadstar 125		2.75 - 18 M/C			3.25 - 16 M/C				4	
Saxon Sportstar 125		90/90 - 18 M/C			110/80 - 18 M/C				4	
MZ SM 125	**SM 125**	110/70 - 17 M/C	54 H TL	ContiGo!	130/70 - 17 M/C	62 H TL	ContiGo!	2,0 / 2,2	3	
MZ SX 125	**SX 125**	90/90 - 21 M/C			120/80 - 18 M/C				4	
TS 125	**TS 125**	2.75 - 18 M/C			3.00 - 18 M/C				4	
ETZ 150	**ETZ 150**	2.75 - 18 M/C			3.25 - 16 M/C				4	
TS 150	**TS 150**	2.75 - 18 M/C			3.00 - 18 M/C				4	
ETZ 250	**ETZ 250**	2.75 - 18 M/C			3.50 - 18 M/C				4	
		3.00 - 18 M/C			3.50 - 18 M/C				4	
TS 250-1	**TS 250-1**	2.75 - 18 M/C			3.25 - 16 M/C				4	
ETZ 251	**ETZ 251**	2.75 - 18 M/C			3.25 - 16 M/C				4	
Saxon 251 Fun / Tour Spoke wheel		90/90 - 18 M/C			110/80 - 16 M/C				4	
Saxon 301 Fun / Tour Spoke wheel		90/90 - 18 M/C			110/80 - 16 M/C				4	
Saxon 500 Fun / Tour Spoke wheel		90/90 - 18 M/C			110/80 - 16 M/C				4	
Saxon Country 500		90/100 - 19 M/C			120/90 - 16 M/C				4	

Bitte Erklärungen zu den Tabellen auf Seite 30 sowie Fußnoten auf Seite 192 beachten.

Please consider explanations on page 30 and remarks on page 192.

Veuillez tenir compte des explications de la page 30 et des remarques de la page 192.

Modell Model Modèle	Typ Type Type	Vorderrad / Front wheel / Roue avant Größe Size Dimension	Index Index Indice	Profil Pattern Profil	Hinterrad / Rear wheel / Roue arrière Größe Size Dimension	Index Index Indice	Profil Pattern Profil	Luftdru. v/h Pressure f/r Pression av/ar (bar)	Fußnoten Remarks Notices	Schlauch Tube Chambre à air
Silver Star Classic 500		90/90 - 18 M/C			110/80 - 18 M/C				4	
Silver Star Sidecar 500		3.25 - 16 M/C			3.25 - 16 M/C				4	
Baghira / Baghira Forest		90/90 - 21 M/C	54 S TT	TKC 80	120/90 - 18 M/C	65 R TT	TKC 80	1,9 / 2,4	2,8	D21 / F18
		90/90 - 21 M/C	54 H TL	ContiGo!	120/90 - 18 M/C	65 H TL	ContiGo!	1,9 / 2,4	8,3	D21 / F18
		90/90 - 21 M/C	54 S TT	TKC 80	140/80 - 18 M/C	70 R TT	TKC 80	1,9 / 2,4	8,3	D21 / F18
Baghira Street Moto / Black Panther		120/70 ZR 17 M/C	(58 W) TL	ContiForce	160/60 ZR 17 M/C	69 W TL	ContiForce	2,0 / 2,5	3	
		120/70 R 17 M/C	58 H TL	ContiForce SM	160/60 R 17 M/C	69 H TL	ContiForce SM	2,0 / 2,5	3	
		120/70 ZR 17 M/C	(58 W) TL	ContiRoadAttack	160/60 ZR 17 M/C	(69 W) TL	ContiRoadAttack	2,0 / 2,5	3	
		120/70 ZR 17 M/C	(58 W) TL	ContiMotion	160/60 ZR 17 M/C	(69 W) TL	ContiMotion	2,0 / 2,5	3	
		120/70 ZR 17 M/C	(58 W) TL	ContiSportAttack	160/60 ZR 17 M/C	(69 W) TL	ContiSportAttack	2,0 / 2,5	3	
		120/70 ZR 17 M/C	(58 W) TL	ContiRaceAttack Street	160/60 ZR 17 M/C	(69 W) TL	ContiRaceAttack Street	2,0 / 2,5	3,21	
Mastiff		120/60 ZR 17 M/C	55 W TL	ContiForce	150/60 ZR 17 M/C	66 W TL	ContiForce	2,0 / 2,5	3	
		120/60 ZR 17 M/C	(55 W) TL	ContiSportAttack	150/60 ZR 17 M/C	(66 W) TL	ContiSportAttack	2,0 / 2,5	3	
		120/60 ZR 17 M/C	(55 W) TL	ContiMotion	160/60 ZR 17 M/C	(69 W) TL	ContiMotion	2,0 / 2,5	3	
		120/70 ZR 17 M/C	(58 W) TL	ContiForce	160/60 ZR 17 M/C	69 W TL	ContiForce	2,0 / 2,5	3	
		120/70 R 17 M/C	58 H TL	ContiForce SM	160/60 R 17 M/C	69 H TL	ContiForce SM	2,0 / 2,5	3	
		120/70 ZR 17 M/C	(58 W) TL	ContiMotion	160/60 ZR 17 M/C	(69 W) TL	ContiMotion	2,0 / 2,5	3	
		120/70 ZR 17 M/C	(58 W) TL	ContiRoadAttack	160/60 ZR 17 M/C	(69 W) TL	ContiRoadAttack	2,0 / 2,5	3	
		120/70 ZR 17 M/C	(58 W) TL	ContiSportAttack	160/60 ZR 17 M/C	(69 W) TL	ContiSportAttack	2,0 / 2,5	3	
		120/70 ZR 17 M/C	(58 W) TL	ContiRaceAttack Street	160/60 ZR 17 M/C	(69 W) TL	ContiRaceAttack Street	2,0 / 2,5	3,21	
Skorpion Replica		120/60 ZR 17 M/C	55 W TL	ContiForce	160/60 ZR 17 M/C	69 W TL	ContiForce	2,0 / 2,5	3	
		120/60 ZR 17 M/C	(55 W) TL	ContiMotion	160/60 ZR 17 M/C	(69 W) TL	ContiMotion	2,0 / 2,5	3	
		120/60 ZR 17 M/C	(55 W) TL	ContiRoadAttack	160/60 ZR 17 M/C	(69 W) TL	ContiRoadAttack	2,0 / 2,5	3	
		120/70 ZR 17 M/C	(58 W) TL	ContiSportAttack	160/60 ZR 17 M/C	(69 W) TL	ContiSportAttack	2,0 / 2,5	3	
Skorpion Sport		110/70 ZR 17 M/C	54 W TL	ContiForce	150/60 ZR 17 M/C	66 W TL	ContiForce	1,9 / 2,4	3	
		110/70 ZR 17 M/C	(54 W) TL	ContiSportAttack	150/60 ZR 17 M/C	(66 W) TL	ContiSportAttack	1,9 / 2,4	3	
Skorpion Tour / Traveller -'94		110/70 - 17 M/C	54 H TL	ContiGo!	130/80 - 17 M/C	65 H TL	ContiGo!	1,9 / 2,4	3	
		110/70 ZR 17 M/C	54 W TL	ContiForce	150/60 ZR 17 M/C	66 W TL	ContiForce	1,9 / 2,4	3	
		110/70 ZR 17 M/C	(54 W) TL	ContiSportAttack	150/60 ZR 17 M/C	(66 W) TL	ContiSportAttack	1,9 / 2,4	3	
Skorpion Tour / Traveller '95-		110/70 ZR 17 M/C	54 W TL	ContiForce	150/60 ZR 17 M/C	66 W TL	ContiForce	1,9 / 2,4	3	
		110/70 ZR 17 M/C	(54 W) TL	ContiSportAttack	150/60 ZR 17 M/C	(66 W) TL	ContiSportAttack	1,9 / 2,4	3	
1000 S / SF / ST		120/70 ZR 17 M/C	(58 W) TL	ContiForce	180/55 ZR 17 M/C	(73 W) TL	ContiForce	2,5 / 2,9	3	
		120/70 ZR 17 M/C	(58 W) TL	ContiForce Max	180/55 ZR 17 M/C	(73 W) TL	ContiForce Max	2,5 / 2,9	2	
		120/70 ZR 17 M/C	(58 W) TL	ContiMotion	180/55 ZR 17 M/C	(73 W) TL	ContiMotion	2,5 / 2,9	3	
		120/70 ZR 17 M/C	(58 W) TL	ContiRoadAttack	180/55 ZR 17 M/C	(73 W) TL	ContiRoadAttack	2,5 / 2,9	2	
		120/70 ZR 17 M/C	(58 W) TL	ContiSportAttack	180/55 ZR 17 M/C	(73 W) TL	ContiSportAttack	2,5 / 2,9	2	
		120/70 ZR 17 M/C	(58 W) TL	ContiRaceAttack Street	180/55 ZR 17 M/C	(73 W) TL	ContiRaceAttack Street	2,5 / 2,9	3,22	
Pegasus										
Corona 25 Comfort		130/60 - 13 M/C	53 P TL	ContiNavigator	130/60 - 13 M/C	53 P TL	ContiNavigator	1,8 / 2,2	1	
		130/60 - 13 M/C	53 P TL	ContiTwist	130/60 - 13 M/C	53 P TL	ContiTwist	1,8 / 2,2	1	
		130/60 - 13 M/C	53 P TL	ContiTwist Sport	130/60 - 13 M/C	53 P TL	ContiTwist Sport	1,8 / 2,2	1	
		130/60 - 13 M/C	53 J TL	Zippy 1	130/60 - 13 M/C	53 J TL	Zippy 1	1,8 / 2,2	1	
Corona 25 Sport		120/70 - 12 M/C	58 P TL	ContiNavigator	120/70 - 12 M/C	58 P TL	ContiNavigator	1,8 / 2,0	1	
		120/70 - 12 M/C	58 P TL	ContiTwist	120/70 - 12 M/C	58 P TL	ContiTwist	1,8 / 2,0	1	
		120/70 - 12 M/C	58 P TL	ContiTwist Sport	120/70 - 12 M/C	58 P TL	ContiTwist Sport	1,8 / 2,0	1	
		120/70 - 12 M/C	51 L TL	Zippy 1	120/70 - 12 M/C	51 L TL	Zippy 1	1,8 / 2,0	1	
R 25 X		130/60 - 13 M/C	53 P TL	ContiNavigator	130/60 - 13 M/C	53 P TL	ContiNavigator	1,8 / 2,2	1	
		130/60 - 13 M/C	53 P TL	ContiTwist	130/60 - 13 M/C	53 P TL	ContiTwist	1,8 / 2,2	1	
		130/60 - 13 M/C	53 P TL	ContiTwist Sport	130/60 - 13 M/C	53 P TL	ContiTwist Sport	1,8 / 2,2	1	
		130/60 - 13 M/C	53 J TL	Zippy 1	130/60 - 13 M/C	53 J TL	Zippy 1	1,8 / 2,2	1	
Sky I 25		120/70 - 12 M/C	58 P TL	ContiNavigator	120/70 - 12 M/C	58 P TL	ContiNavigator	1,8 / 2,0	1	
		120/70 - 12 M/C	58 P TL	ContiTwist	120/70 - 12 M/C	58 P TL	ContiTwist	1,8 / 2,0	1	
		120/70 - 12 M/C	58 P TL	ContiTwist Sport	120/70 - 12 M/C	58 P TL	ContiTwist Sport	1,8 / 2,0	1	
		120/70 - 12 M/C	51 L TL	Zippy 1	120/70 - 12 M/C	51 L TL	Zippy 1	1,8 / 2,0	1	
Sky II 25		120/70 - 12 M/C	58 P TL	ContiNavigator	120/70 - 12 M/C	58 P TL	ContiNavigator	1,8 / 2,0	1	
Sky 25 High Wheels		3.00 - 14 M/C			3.00 - 14 M/C				4	
Sky I 50		120/70 - 12 M/C	58 P TL	ContiNavigator	120/70 - 12 M/C	58 P TL	ContiNavigator	1,8 / 2,0	1	
		120/70 - 12 M/C	58 P TL	ContiTwist	120/70 - 12 M/C	58 P TL	ContiTwist	1,8 / 2,0	1	
		120/70 - 12 M/C	58 P TL	ContiTwist Sport	120/70 - 12 M/C	58 P TL	ContiTwist Sport	1,8 / 2,0	1	
		120/70 - 12 M/C	51 L TL	Zippy 1	120/70 - 12 M/C	51 L TL	Zippy 1	1,8 / 2,0	1	
		120/70 - 12 M/C	58 P TL	ContiTwist	120/70 - 12 M/C	58 P TL	ContiTwist	1,8 / 2,0	1	
		120/70 - 12 M/C	58 P TL	ContiTwist Sport	120/70 - 12 M/C	58 P TL	ContiTwist Sport	1,8 / 2,0	1	
		120/70 - 12 M/C	51 L TL	Zippy 1	120/70 - 12 M/C	51 L TL	Zippy 1	1,8 / 2,0	1	
Sky II 50		120/70 - 12 M/C	58 P TL	ContiNavigator	120/70 - 12 M/C	58 P TL	ContiNavigator	1,8 / 2,0	1	

Bitte Erklärungen zu den Tabellen auf Seite 30 sowie Fußnoten auf Seite 192 beachten.

Please consider explanations on page 30 and remarks on page 192.

Veuillez tenir compte des explications de la page 30 et des remarques de la page 192.

Modell Model Modèle	Typ Type Type	Vorderrad / Front wheel / Roue avant Größe Size Dimension	Index Index Indice	Profil Pattern Profil	Hinterrad / Rear wheel / Roue arrière Größe Size Dimension	Index Index Indice	Profil Pattern Profil	Luftdru. v/h Pressure f/r Pression av/ar (bar)	Fußnoten Remarks Notices	Schlauch Tube Chambre à air
		120/70 - 12 M/C	58 P TL	ContiTwist	120/70 - 12 M/C	58 P TL	ContiTwist	1,8 / 2,0	1	
		120/70 - 12 M/C	58 P TL	ContiTwist Sport	120/70 - 12 M/C	58 P TL	ContiTwist Sport	1,8 / 2,0	1	
		120/70 - 12 M/C	51 L TL	Zippy 1	120/70 - 12 M/C	51 L TL	Zippy 1	1,8 / 2,0	1	
Sky 50 High Wheels		3.00 - 14 M/C			3.00 - 14 M/C				4	
R 50 X		130/60 - 13 M/C	53 P TL	ContiNavigator	130/60 - 13 M/C	53 P TL	ContiNavigator	1,8 / 2,2	1	
		130/60 - 13 M/C	53 P TL	ContiTwist	130/60 - 13 M/C	53 P TL	ContiTwist	1,8 / 2,2	1	
		130/60 - 13 M/C	53 P TL	ContiTwist Sport	130/60 - 13 M/C	53 P TL	ContiTwist Sport	1,8 / 2,2	1	
		130/60 - 13 M/C	53 J TL	Zippy 1	130/60 - 13 M/C	53 J TL	Zippy 1	1,8 / 2,2	1	
Corona 50 Comfort		130/60 - 13 M/C	53 P TL	ContiNavigator	130/60 - 13 M/C	53 P TL	ContiNavigator	1,8 / 2,2	1	
		130/60 - 13 M/C	53 P TL	ContiTwist	130/60 - 13 M/C	53 P TL	ContiTwist	1,8 / 2,2	1	
		130/60 - 13 M/C	53 P TL	ContiTwist Sport	130/60 - 13 M/C	53 P TL	ContiTwist Sport	1,8 / 2,2	1	
		130/60 - 13 M/C	53 J TL	Zippy 1	130/60 - 13 M/C	53 J TL	Zippy 1	1,8 / 2,2	1	
Corona 50 Sport		120/70 - 12 M/C	58 P TL	ContiNavigator	120/70 - 12 M/C	58 P TL	ContiNavigator	1,8 / 2,0	1	
		120/70 - 12 M/C	58 P TL	ContiTwist	120/70 - 12 M/C	58 P TL	ContiTwist	1,8 / 2,0	1	
		120/70 - 12 M/C	58 P TL	ContiTwist Sport	120/70 - 12 M/C	58 P TL	ContiTwist Sport	1,8 / 2,0	1	
		120/70 - 12 M/C	51 L TL	Zippy 1	120/70 - 12 M/C	51 L TL	Zippy 1	1,8 / 2,0	1	
Corona 125 Sport		130/60 - 13 M/C	53 P TL	ContiNavigator	130/60 - 13 M/C	53 P TL	ContiNavigator	1,8 / 2,2	1	
		130/60 - 13 M/C	53 P TL	ContiTwist	130/60 - 13 M/C	53 P TL	ContiTwist	1,8 / 2,2	1	
		130/60 - 13 M/C	53 P TL	ContiTwist Sport	130/60 - 13 M/C	53 P TL	ContiTwist Sport	1,8 / 2,2	1	
		130/60 - 13 M/C	53 J TL	Zippy 1	130/60 - 13 M/C	53 J TL	Zippy 1	1,8 / 2,2	1	
Peugeot										
Buxy 50		120/90 - 10 M/C	57 L TL	ContiNavigator	130/90 - 10 M/C	61 L TL	ContiNavigator	1,8 / 2,1	1	
		120/90 - 10 M/C	57 J TL	ContiTwist	130/90 - 10 M/C	61 J TL	ContiTwist	1,8 / 2,1	1	
		120/90 - 10 M/C	56 J TL	Zippy 2	130/90 - 10 M/C	61 J TL	Zippy 2	1,8 / 2,1	1	
Elyseo 50		120/70 - 12 M/C	58 P TL	ContiNavigator	120/70 - 12 M/C	58 P TL	ContiNavigator	1,8 / 2,2	1	
		120/70 - 12 M/C	58 P TL	ContiTwist	120/70 - 12 M/C	58 P TL	ContiTwist	1,8 / 2,2	1	
		120/70 - 12 M/C	58 P TL	ContiTwist Sport	120/70 - 12 M/C	58 P TL	ContiTwist Sport	1,8 / 2,2	1	
		120/70 - 12 M/C	51 L TL	Zippy 1	120/70 - 12 M/C	51 L TL	Zippy 1	1,8 / 2,2	1	
Elystar 50 TSDI / Advantage		120/70 - 12 M/C	58 P TL	ContiTwist	120/70 - 12 M/C	58 P TL	ContiTwist	1,8 / 2,2	1	
		120/70 - 12 M/C	58 P TL	ContiTwist Sport	120/70 - 12 M/C	58 P TL	ContiTwist Sport	1,8 / 2,2	1	
		120/70 - 12 M/C	51 L TL	Zippy 1	120/70 - 12 M/C	51 L TL	Zippy 1	1,8 / 2,2	1	
Jetforce 50 TSDI		130/60 - 13 M/C	53 P TL	ContiNavigator	130/60 - 13 M/C	53 P TL	ContiNavigator	1,8 / 2,2	1	
		130/60 - 13 M/C	53 P TL	ContiTwist	130/60 - 13 M/C	53 P TL	ContiTwist	1,8 / 2,2	1	
		130/60 - 13 M/C	53 P TL	ContiTwist Sport	130/60 - 13 M/C	53 P TL	ContiTwist Sport	1,8 / 2,2	1	
		130/60 - 13 M/C	53 J TL	Zippy 1	130/60 - 13 M/C	53 J TL	Zippy 1	1,8 / 2,2	1	
Jetforce 50 C-Tech		120/70 - 12 M/C	58 P TL	ContiNavigator	130/70 - 12 M/C	62 P TL	ContiNavigator	1,8 / 2,2	1	
		120/70 - 12 M/C	58 P TL	ContiTwist	130/70 - 12 M/C	62 P TL	ContiTwist	1,8 / 2,2	1	
		120/70 - 12 M/C	58 P TL	ContiTwist Sport	130/70 - 12 M/C	62 P TL	ContiTwist Sport	1,8 / 2,2	1	
		120/70 - 12 M/C	58 P TL	ContiTwist Race	130/70 - 12 M/C	62 P TL	ContiTwist Race	1,8 / 2,2	1	
		120/70 - 12 M/C	58 L TL	Zippy 1	130/70 - 12 M/C	62 L TL	Zippy 1	1,8 / 2,2	1	
Jet C-Tech / Rcup / Dark Side		120/70 - 12 M/C	58 P TL	ContiNavigator	130/70 - 12 M/C	62 P TL	ContiNavigator	1,8 / 2,2	1	
		120/70 - 12 M/C	58 P TL	ContiTwist	130/70 - 12 M/C	62 P TL	ContiTwist	1,8 / 2,2	1	
		120/70 - 12 M/C	58 P TL	ContiTwist Sport	130/70 - 12 M/C	62 P TL	ContiTwist Sport	1,8 / 2,2	1	
		120/70 - 12 M/C	58 P TL	ContiTwist Race	130/70 - 12 M/C	62 P TL	ContiTwist Race	1,8 / 2,2	1	
		120/70 - 12 M/C	58 L TL	Zippy 1	130/70 - 12 M/C	62 L TL	Zippy 1	1,8 / 2,2	1	
Ludix 50 One		90/90 - 10 M/C	50 J TL	Zippy 1	90/90 - 10 M/C	50 J TL	Zippy 1	1,8 / 2,0	1	
Ludix 50 Trend		100/80 - 10 M/C	58 M TL	ContiTwist	110/80 - 10 M/C	63 L TL	ContiTwist	1,8 / 2,0	1	
		100/80 - 10 M/C	53 J TL	Zippy 1	110/80 - 10 M/C	63 J TL	Zippy 1	1,8 / 2,0	1	
Ludix 50 Snake / Blaster / Urban Track		120/90 - 10 M/C	57 L TL	ContiNavigator	130/90 - 10 M/C	61 L TL	ContiNavigator	1,8 / 2,1	1	
		120/90 - 10 M/C	57 J TL	ContiTwist	130/90 - 10 M/C	61 J TL	ContiTwist	1,8 / 2,1	1	
		120/90 - 10 M/C	56 J TL	Zippy 2	130/90 - 10 M/C	61 J TL	Zippy 2	1,8 / 2,1	1	
Ludix 50 Classic / Elegance		80/80 - 14 M/C			80/80 - 14 M/C				4	
Ludix 2 50 One		90/90 - 10 M/C	50 J TL	Zippy 1	90/90 - 10 M/C	50 J TL	Zippy 1	1,8 / 2,0	1	
Ludix 2 50 One 2-seater / Luxe		100/80 - 10 M/C	58 M TL	ContiTwist	100/80 - 10 M/C	58 M TL	ContiTwist	1,8 / 2,0	1	
		100/80 - 10 M/C	53 J TL	Zippy 1	100/80 - 10 M/C	53 J TL	Zippy 1	1,8 / 2,0	1	
Ludix 2 50 Snake		120/90 - 10 M/C	57 L TL	ContiNavigator	130/90 - 10 M/C	61 L TL	ContiNavigator	1,8 / 2,1	1	
		120/90 - 10 M/C	57 J TL	ContiTwist	130/90 - 10 M/C	61 J TL	ContiTwist	1,8 / 2,1	1	
		120/90 - 10 M/C	56 J TL	Zippy 2	130/90 - 10 M/C	61 J TL	Zippy 2	1,8 / 2,1	1	
Ludix 2 50 Snake Furious		120/70 - 12 M/C	58 P TL	ContiNavigator	130/70 - 12 M/C	62 P TL	ContiNavigator	1,8 / 2,0	1	
		120/70 - 12 M/C	58 P TL	ContiTwist	130/70 - 12 M/C	62 P TL	ContiTwist	1,8 / 2,0	1	
		120/70 - 12 M/C	58 P TL	ContiTwist Sport	130/70 - 12 M/C	62 P TL	ContiTwist Sport	1,8 / 2,0	1	
		120/70 - 12 M/C	58 P TL	ContiTwist Race	130/70 - 12 M/C	62 P TL	ContiTwist Race	1,8 / 2,0	1	
		120/70 - 12 M/C	58 L TL	Zippy 1	130/70 - 12 M/C	62 L TL	Zippy 1	1,8 / 2,0	1	
Ludix 2 50 Trend		100/80 - 12 M/C			110/80 - 12 M/C				4	

Bitte Erklärungen zu den Tabellen auf Seite 30 sowie Fußnoten auf Seite 192 beachten.

Please consider explanations on page 30 and remarks on page 192.

Veuillez tenir compte des explications de la page 30 et des remarques de la page 192.

▷ Peugeot ▷

Modell Model Modèle	Typ Type Type	Vorderrad / Front wheel / Roue avant Größe Size Dimension	Index Index Indice	Profil Pattern Profil	Hinterrad / Rear wheel / Roue arrière Größe Size Dimension	Index Index Indice	Profil Pattern Profil	Luftdru. v/h Pressure f/r Pression av/ar (bar)	Fußnoten Remarks Notices	Schlauch Tube Chambre à air
Ludix 2 50 Elegance		80/80 - 14 M/C			80/80 - 14 M/C				4	
Ludix 2 50 Blaster RS 12 / Rcup		120/70 - 12 M/C	58 P TL	ContiNavigator	130/70 - 12 M/C	62 P TL	ContiNavigator	1,8 / 2,0	1	
		120/70 - 12 M/C	58 P TL	ContiTwist	130/70 - 12 M/C	62 P TL	ContiTwist	1,8 / 2,0	1	
		120/70 - 12 M/C	58 P TL	ContiTwist Sport	130/70 - 12 M/C	62 P TL	ContiTwist Sport	1,8 / 2,0	1	
		120/70 - 12 M/C	58 P TL	ContiTwist Race	130/70 - 12 M/C	62 P TL	ContiTwist Race	1,8 / 2,0	1	
		120/70 - 12 M/C	58 L TL	Zippy 1	130/70 - 12 M/C	62 L TL	Zippy 1	1,8 / 2,0	1	
Ludix 14 Pro		80/80 - 14 M/C			100/70 - 14 M/C				4	
Looxor 50 / TSDI		80/80 - 16 M/C			100/70 - 16 M/C				4	
Metal-X 50		120/90 - 10 M/C	57 L TL	ContiNavigator	130/90 - 10 M/C	61 L TL	ContiNavigator	1,8 / 2,1	1	
		120/90 - 10 M/C	57 J TL	ContiTwist	130/90 - 10 M/C	61 J TL	ContiTwist	1,8 / 2,1	1	
		120/90 - 10 M/C	56 J TL	Zippy 2	130/90 - 10 M/C	61 J TL	Zippy 2	1,8 / 2,1	1	
Speedake 50		120/70 - 12 M/C	58 P TL	ContiTwist	140/70 - 12 M/C	65 P TL	ContiTwist	1,8 / 2,0	1	
		120/70 - 12 M/C	51 L TL	Zippy 1	140/70 - 12 M/C	65 P TL	Zippy 1	1,8 / 2,0	1	
Speedfight 50 AC/LC		120/70 - 12 M/C	58 P TL	ContiTwist	140/70 - 12 M/C	65 P TL	ContiTwist	1,8 / 2,0	1	
		120/70 - 12 M/C	51 L TL	Zippy 1	140/70 - 12 M/C	65 P TL	Zippy 1	1,8 / 2,0	1	
Speedfight II 50		120/70 - 12 M/C	58 P TL	ContiNavigator	130/70 - 12 M/C	62 P TL	ContiNavigator	1,8 / 2,0	1	
		120/70 - 12 M/C	58 P TL	ContiTwist	130/70 - 12 M/C	62 P TL	ContiTwist	1,8 / 2,0	1	
		120/70 - 12 M/C	58 P TL	ContiTwist Sport	130/70 - 12 M/C	62 P TL	ContiTwist Sport	1,8 / 2,0	1	
		120/70 - 12 M/C	58 P TL	ContiTwist Race	130/70 - 12 M/C	62 P TL	ContiTwist Race	1,8 / 2,0	1	
		120/70 - 12 M/C	58 L TL	Zippy 1	130/70 - 12 M/C	62 L TL	Zippy 1	1,8 / 2,0	1	
Squab 50		120/90 - 10 M/C	57 L TL	ContiNavigator	130/90 - 10 M/C	61 L TL	ContiNavigator	1,8 / 2,1	1	
		120/90 - 10 M/C	57 J TL	ContiTwist	130/90 - 10 M/C	61 J TL	ContiTwist	1,8 / 2,1	1	
		120/90 - 10 M/C	56 J TL	Zippy 2	130/90 - 10 M/C	61 J TL	Zippy 2	1,8 / 2,1	1	
SV 50 / Junior		90/90 - 10 M/C	50 J TL	Zippy 1	90/90 - 10 M/C	50 J TL	Zippy 1	1,8 / 2,2	1,8	D10
Trekker 50 Off Road		120/90 - 10 M/C	57 L TL	ContiNavigator	130/90 - 10 M/C	61 L TL	ContiNavigator	1,8 / 2,1	1	
		120/90 - 10 M/C	57 J TL	ContiTwist	130/90 - 10 M/C	61 J TL	ContiTwist	1,8 / 2,1	1	
		120/90 - 10 M/C	56 J TL	Zippy 2	130/90 - 10 M/C	61 J TL	Zippy 2	1,8 / 2,1	1	
Trekker 50 Road		120/70 - 12 M/C	58 P TL	ContiNavigator	130/70 - 12 M/C	62 P TL	ContiNavigator	1,6 / 2,0	1	
		120/70 - 12 M/C	58 P TL	ContiTwist	130/70 - 12 M/C	62 P TL	ContiTwist	1,6 / 2,0	1	
		120/70 - 12 M/C	58 P TL	ContiTwist Sport	130/70 - 12 M/C	62 P TL	ContiTwist Sport	1,6 / 2,0	1	
		120/70 - 12 M/C	58 P TL	ContiTwist Race	130/70 - 12 M/C	62 P TL	ContiTwist Race	1,6 / 2,0	1	
		120/70 - 12 M/C	58 L TL	Zippy 1	130/70 - 12 M/C	62 L TL	Zippy 1	1,6 / 2,0	1	
Trekker 50 Streetboard		120/90 - 10 M/C	57 L TL	ContiNavigator	130/90 - 10 M/C	61 L TL	ContiNavigator	1,8 / 2,1	1	
		120/90 - 10 M/C	57 J TL	ContiTwist	130/90 - 10 M/C	61 J TL	ContiTwist	1,8 / 2,1	1	
		120/90 - 10 M/C	56 J TL	Zippy 2	130/90 - 10 M/C	61 J TL	Zippy 2	1,8 / 2,1	1	
TKR 50 / Rcup / Furious		120/90 - 10 M/C	57 L TL	ContiNavigator	130/90 - 10 M/C	61 L TL	ContiNavigator	1,8 / 2,1	1	
		120/90 - 10 M/C	57 J TL	ContiTwist	130/90 - 10 M/C	61 J TL	ContiTwist	1,8 / 2,1	1	
		120/90 - 10 M/C	56 J TL	Zippy 2	130/90 - 10 M/C	61 J TL	Zippy 2	1,8 / 2,1	1	
V-Clic 50		3.50 - 10 M/C	59 J TL	ContiNavigator	3.50 - 10 M/C	59 J TL	ContiNavigator	1,8 / 2,0	1	
		3.50 - 10 M/C	59 J TL	ContiTwist	3.50 - 10 M/C	59 J TL	ContiTwist	1,8 / 2,0	1	
		3.50 - 10 M/C	59 J TL	ContiTwist Sport	3.50 - 10 M/C	59 J TL	ContiTwist Sport	1,8 / 2,0	1	
		3.50 - 10 M/C	59 P TL	ContiTwist Race	3.50 - 10 M/C	59 P TL	ContiTwist Race	1,8 / 2,0	1	
		3.50 - 10 M/C	59 J TL	Zippy 1	3.50 - 10 M/C	59 J TL	Zippy 1	1,8 / 2,0	1	
		3.50 - 10 M/C	59 J TT	K62	3.50 - 10 M/C	59 J TT	K62	1,8 / 2,0	1	
Vivacity 50 `08-		120/70 - 12 M/C	58P TL	ContiNavigator	120/70 - 12 M/C	58P TL	ContiNavigator	1,6 / 2,0	1	
		120/70 - 12 M/C	58P TL	ContiTwist	120/70 - 12 M/C	58P TL	ContiTwist	1,6 / 2,0	1	
		120/70 - 12 M/C	58P TL	ContiTwist Sport	120/70 - 12 M/C	58P TL	ContiTwist Sport	1,6 / 2,0	1	
		120/70 - 12 M/C	58P TL	ContiTwist Race	120/70 - 12 M/C	58P TL	ContiTwist Race	1,6 / 2,0	1	
		120/70 - 12 M/C	58L TL	Zippy 1	120/70 - 12 M/C	58L TL	Zippy 1	1,6 / 2,0	1	
Vivacity 50 Compact		120/70 - 10 M/C	54 L TL	Zippy 1	130/70 - 10 M/C	62 J TL	Zippy 1	1,8 / 2,2	1	
Vivacity 50 / RS / Sportline / Motorsport		120/70 - 12 M/C	58 P TL	ContiNavigator	130/70 - 12 M/C	62 P TL	ContiNavigator	1,6 / 2,0	1	
		120/70 - 12 M/C	58 P TL	ContiTwist	130/70 - 12 M/C	62 P TL	ContiTwist	1,6 / 2,0	1	
		120/70 - 12 M/C	58 P TL	ContiTwist Sport	130/70 - 12 M/C	62 P TL	ContiTwist Sport	1,6 / 2,0	1	
		120/70 - 12 M/C	58 P TL	ContiTwist Race	130/70 - 12 M/C	62 P TL	ContiTwist Race	1,6 / 2,0	1	
		120/70 - 12 M/C	58 L TL	Zippy 1	130/70 - 12 M/C	62 L TL	Zippy 1	1,6 / 2,0	1	
XPS Enduro 50		80/90 - 21 M/C	48 S TT	TKC 80	110/80 - 18 M/C	58 S TT	TKC 80	1,8 / 2,0	1,8	C21 / E18
XPS Supermoto 50		100/80 - 17 M/C	52 H TL	ContiTwist SM	130/70 - 17 M/C	62 H TL	ContiTwist SM	1,8 / 2,2	1	
		100/80 - 17 M/C	52 H TL	ContiTwist SM Sport	130/70 - 17 M/C	62 H TL	ContiTwist SM Sport	1,8 / 2,2	1	
		100/80 - 17 M/C	52 P TL	ContiGo!	130/70 - 17 M/C	62 H TL	ContiGo!	1,8 / 2,2	1	
XPS Street 50 Evo3		100/80 - 17 M/C	52 H TL	ContiTwist SM	130/70 - 17 M/C	62 H TL	ContiTwist SM	1,8 / 2,2	1	
		100/80 - 17 M/C	52 H TL	ContiTwist SM Sport	130/70 - 17 M/C	62 H TL	ContiTwist SM Sport	1,8 / 2,2	1	
		100/80 - 17 M/C	52 P TL	ContiGo!	130/70 - 17 M/C	62 H TL	ContiGo!	1,8 / 2,2	1	
XP6 Enduro 50		90/90 - 21 M/C	54 S TT	TKC 80	110/80 - 18 M/C	58 S TT	TKC 80	1,8 / 2,0	1,8	C21 / E18
XP6 Supermoto 50		100/80 - 17 M/C	52 H TL	ContiTwist SM	130/70 - 17 M/C	62 H TL	ContiTwist SM	1,8 / 2,2	1	
		100/80 - 17 M/C	52 H TL	ContiTwist SM Sport	130/70 - 17 M/C	62 H TL	ContiTwist SM Sport	1,8 / 2,2	1	

Bitte Erklärungen zu den Tabellen auf Seite 30 sowie Fußnoten auf Seite 192 beachten.

Please consider explanations on page 30 and remarks on page 192.

Veuillez tenir compte des explications de la page 30 et des remarques de la page 192.

▷ Peugeot ▷

Modell Model Modèle	Typ Type Type	Vorderrad / Front wheel / Roue avant Größe Size Dimension	Index Index Indice	Profil Pattern Profil	Hinterrad / Rear wheel / Roue arrière Größe Size Dimension	Index Index Indice	Profil Pattern Profil	Luftdru. v/h Pressure f/r Pression av/ar (bar)	Fußnoten Remarks Notices	Schlauch Tube Chambre à air
		100/80 - 17 M/C	52 P TL	ContiGo!	130/70 - 17 M/C	62 H TL	ContiGo!	1,8 / 2,2	1	
XP7 50		100/80 - 17 M/C	52 H TL	ContiTwist SM	130/70 - 17 M/C	62 H TL	ContiTwist SM	1,8 / 2,2	1	
		100/80 - 17 M/C	52 H TL	ContiTwist SM Sport	130/70 - 17 M/C	62 H TL	ContiTwist SM Sport	1,8 / 2,2	1	
		100/80 - 17 M/C	52 P TL	ContiGo!	130/70 - 17 M/C	62 H TL	ContiGo!	1,8 / 2,2	1	
Zenith 50 L / LM		100/90 - 10 M/C	56 J TL	ContiNavigator	100/90 - 10 M/C	56 J TL	ContiNavigator	1,8 / 2,2	1	
		100/90 - 10 M/C	56 M TL	ContiTwist	100/90 - 10 M/C	56 M TL	ContiTwist	1,8 / 2,2	1	
		100/90 - 10 M/C	56 J TL	Zippy 1	100/90 - 10 M/C	56 J TL	Zippy 1	1,8 / 2,2	1	
Zenith 50 M / N		90/90 - 10 M/C	50 J TL	Zippy 1	90/90 - 10 M/C	50 J TL	Zippy 1	1,8 / 2,2	1	
Zenith 50 Sport		100/90 - 10 M/C	56 J TL	ContiNavigator	100/90 - 10 M/C	56 J TL	ContiNavigator	1,8 / 2,2	1	
		100/90 - 10 M/C	56 M TL	ContiTwist	100/90 - 10 M/C	56 M TL	ContiTwist	1,8 / 2,2	1	
		100/90 - 10 M/C	56 J TL	Zippy 1	100/90 - 10 M/C	56 J TL	Zippy 1	1,8 / 2,2	1	
SC 80 L		3.50 - 10 M/C	59 J TL	ContiNavigator	3.50 - 10 M/C	59 J TL	ContiNavigator	1,8 / 2,5	1,8	D10
		3.50 - 10 M/C	59 J TL	ContiTwist	3.50 - 10 M/C	59 J TL	ContiTwist	1,8 / 2,5	1,8	D10
		3.50 - 10 M/C	59 J TL	ContiTwist Sport	3.50 - 10 M/C	59 J TL	ContiTwist Sport	1,8 / 2,5	1,8	D10
		3.50 - 10 M/C	59 P TL	ContiTwist Race	3.50 - 10 M/C	59 P TL	ContiTwist Race	1,8 / 2,5	1,8	D10
		3.50 - 10 M/C	59 J TL	Zippy 1	3.50 - 10 M/C	59 J TL	Zippy 1	1,8 / 2,5	1,8	D10
		3.50 - 10 M/C	59 J TT	K62	3.50 - 10 M/C	59 J TT	K62	1,8 / 2,5	1,8,23	D10
SV 80 DE	**F 082-DE**	100/90 - 10 M/C	56 J TL	ContiNavigator	100/90 - 10 M/C	56 J TL	ContiNavigator	1,8 / 2,2	1	
		100/90 - 10 M/C	56 M TL	ContiTwist	100/90 - 10 M/C	56 M TL	ContiTwist	1,8 / 2,2	1	
		100/90 - 10 M/C	56 J TL	Zippy 1	100/90 - 10 M/C	56 J TL	Zippy 1	1,8 / 2,2	1	
Elyseo 100	**G 2 A**	120/70 - 12 M/C	58 P TL	ContiNavigator	130/70 - 12 M/C	62 P TL	ContiNavigator	1,6 / 2,0	1	
		120/70 - 12 M/C	58 P TL	ContiTwist	130/70 - 12 M/C	62 P TL	ContiTwist	1,6 / 2,0	1	
		120/70 - 12 M/C	58 P TL	ContiTwist Sport	130/70 - 12 M/C	62 P TL	ContiTwist Sport	1,6 / 2,0	1	
		120/70 - 12 M/C	58 P TL	ContiTwist Race	130/70 - 12 M/C	62 P TL	ContiTwist Race	1,6 / 2,0	1	
		120/70 - 12 M/C	58 L TL	Zippy 1	130/70 - 12 M/C	62 L TL	Zippy 1	1,6 / 2,0	1	
Looxor 100	**S 2 A**	80/80 - 16 M/C			100/70 - 16 M/C				4	
Speedfight 100	**S 2 A**	120/70 - 12 M/C	58 P TL	ContiTwist	140/70 - 12 M/C	65 P TL	ContiTwist	1,8 / 2,0	1	
		120/70 - 12 M/C	51 L TL	Zippy 1	140/70 - 12 M/C	65 P TL	Zippy 1	1,8 / 2,0	1	
Speedfight II 100		120/70 - 12 M/C	58 P TL	ContiTwist	140/70 - 12 M/C	65 P TL	ContiTwist	1,8 / 2,0	1	
		120/70 - 12 M/C	51 L TL	Zippy 1	140/70 - 12 M/C	65 P TL	Zippy 1	1,8 / 2,0	1	
SV 100 / EX	**F 121**	100/90 - 10 M/C	56 J TL	ContiNavigator	100/90 - 10 M/C	56 J TL	ContiNavigator	1,8 / 2,2	1	
		100/90 - 10 M/C	56 M TL	ContiTwist	100/90 - 10 M/C	56 M TL	ContiTwist	1,8 / 2,2	1	
		100/90 - 10 M/C	56 J TL	Zippy 1	100/90 - 10 M/C	56 J TL	Zippy 1	1,8 / 2,2	1	
Trekker 100 Off Road	**S 2 A**	120/90 - 10 M/C	57 L TL	ContiNavigator	130/90 - 10 M/C	61 L TL	ContiNavigator	1,8 / 2,1	1	
		120/90 - 10 M/C	57 J TL	ContiTwist	130/90 - 10 M/C	61 J TL	ContiTwist	1,8 / 2,1	1	
		120/90 - 10 M/C	56 J TL	Zippy 2	130/90 - 10 M/C	61 J TL	Zippy 2	1,8 / 2,1	1	
Trekker 100 Road	**S 2 A**	120/70 - 12 M/C	58 P TL	ContiNavigator	130/70 - 12 M/C	62 P TL	ContiNavigator	1,6 / 2,0	1	
		120/70 - 12 M/C	58 P TL	ContiTwist	130/70 - 12 M/C	62 P TL	ContiTwist	1,6 / 2,0	1	
		120/70 - 12 M/C	58 P TL	ContiTwist Sport	130/70 - 12 M/C	62 P TL	ContiTwist Sport	1,6 / 2,0	1	
		120/70 - 12 M/C	58 P TL	ContiTwist Race	130/70 - 12 M/C	62 P TL	ContiTwist Race	1,6 / 2,0	1	
		120/70 - 12 M/C	58 L TL	Zippy 1	130/70 - 12 M/C	62 L TL	Zippy 1	1,6 / 2,0	1	
Vivacity 100	**S 2 A**	120/70 - 12 M/C	58 P TL	ContiNavigator	130/70 - 12 M/C	62 P TL	ContiNavigator	1,6 / 2,0	1	
		120/70 - 12 M/C	58 P TL	ContiTwist	130/70 - 12 M/C	62 P TL	ContiTwist	1,6 / 2,0	1	
		120/70 - 12 M/C	58 P TL	ContiTwist Sport	130/70 - 12 M/C	62 P TL	ContiTwist Sport	1,6 / 2,0	1	
		120/70 - 12 M/C	58 P TL	ContiTwist Race	130/70 - 12 M/C	62 P TL	ContiTwist Race	1,6 / 2,0	1	
		120/70 - 12 M/C	58 L TL	Zippy 1	130/70 - 12 M/C	62 L TL	Zippy 1	1,6 / 2,0	1	
Elyseo 125	**G 2 A**	120/70 - 12 M/C	58 P TL	ContiNavigator	130/70 - 12 M/C	62 P TL	ContiNavigator	1,8 / 2,0	1	
		120/70 - 12 M/C	58 P TL	ContiTwist	130/70 - 12 M/C	62 P TL	ContiTwist	1,8 / 2,0	1	
		120/70 - 12 M/C	58 P TL	ContiTwist Sport	130/70 - 12 M/C	62 P TL	ContiTwist Sport	1,8 / 2,0	1	
		120/70 - 12 M/C	58 P TL	ContiTwist Race	130/70 - 12 M/C	62 P TL	ContiTwist Race	1,8 / 2,0	1	
		120/70 - 12 M/C	58 L TL	Zippy 1	130/70 - 12 M/C	62 L TL	Zippy 1	1,8 / 2,0	1	
Elystar 125 / ABS	**H2**	120/70 - 12 M/C	58 P TL	ContiNavigator	130/70 - 12 M/C	62 P TL	ContiNavigator	1,8 / 2,0	1	
		120/70 - 12 M/C	58 P TL	ContiTwist	130/70 - 12 M/C	62 P TL	ContiTwist	1,8 / 2,0	1	
		120/70 - 12 M/C	58 P TL	ContiTwist Sport	130/70 - 12 M/C	62 P TL	ContiTwist Sport	1,8 / 2,0	1	
		120/70 - 12 M/C	58 P TL	ContiTwist Race	130/70 - 12 M/C	62 P TL	ContiTwist Race	1,8 / 2,0	1	
		120/70 - 12 M/C	58 L TL	Zippy 1	130/70 - 12 M/C	62 L TL	Zippy 1	1,8 / 2,0	1	
Geopolis 125 / RS	**AA**	110/70 - 16 M/C			140/70 - 16 M/C				4	
Jetforce 125 / Compressor		130/60 - 13 M/C	53 P TL	ContiTwist	140/60 - 13 M/C	57 P TL	ContiTwist	1,8 / 2,2	1	
Looxor 125	**P2**	80/80 - 16 M/C			100/70 - 16 M/C				4	
Satelis 125	**AA**	120/70 - 14 M/C	55 S TL	ContiTwist	140/60 - 13 M/C	63 S TL	ContiTwist	1,8 / 2,2	1	
Satelis 125 / RS		120/70 - 14 M/C	55 S TL	ContiTwist	140/60 - 13 M/C	63 S TL	ContiTwist	1,8 / 2,2	1	
Satelis 125 K15 Compr.		120/70 - 14 M/C	55 S TL	ContiTwist	140/60 - 13 M/C	63 S TL	ContiTwist	1,8 / 2,2	1	
Satelis 125 K20 Compr.		120/70 - 14 M/C	55 S TL	ContiTwist	140/60 - 13 M/C	63 S TL	ContiTwist	1,8 / 2,2	1	
Sum-Up 125		130/60 - 13 M/C	53 P TL	ContiNavigator	130/60 - 13 M/C	53 P TL	ContiNavigator	1,8 / 2,2	1	
		130/60 - 13 M/C	53 P TL	ContiTwist	130/60 - 13 M/C	53 P TL	ContiTwist	1,8 / 2,2	1	

Bitte Erklärungen zu den Tabellen auf Seite 30 sowie Fußnoten auf Seite 192 beachten.

Please consider explanations on page 30 and remarks on page 192.

Veuillez tenir compte des explications de la page 30 et des remarques de la page 192.

△ Peugeot ▫ PGO ▽

Modell Model Modèle	Typ Type Type	Vorderrad / Front wheel / Roue avant Größe Size Dimension	Index Index Indice	Profil Pattern Profil	Hinterrad / Rear wheel / Roue arrière Größe Size Dimension	Index Index Indice	Profil Pattern Profil	Luftdru. v/h Pressure f/r Pression av/ar (bar)	Fußnoten Remarks Notices	Schlauch Tube Chambre à air
		130/60 - 13 M/C	53 P TL	ContiTwist Sport	130/60 - 13 M/C	53 P TL	ContiTwist Sport	1,8 / 2,2	1	
		130/60 - 13 M/C	53 J TL	Zippy 1	130/60 - 13 M/C	53 J TL	Zippy 1	1,8 / 2,2	1	
SV 125 DE	**F 121-DE**	100/90 - 10 M/C	56 J TL	ContiNavigator	100/90 - 10 M/C	56 J TL	ContiNavigator	1,8 / 2,2	1	
		100/90 - 10 M/C	56 M TL	ContiTwist	100/90 - 10 M/C	56 M TL	ContiTwist	1,8 / 2,2	1	
		100/90 - 10 M/C	56 J TL	Zippy 1	100/90 - 10 M/C	56 J TL	Zippy 1	1,8 / 2,2	1	
XPS CT 125		100/90 - 19 M/C	57 H TL	ContiEscape	120/90 - 17 M/C	64 S TT	ContiEscape	1,8 / 2,3	1,8	E19 / F17
Elyseo 150	**G 2 A**	120/70 - 12 M/C	58 P TL	ContiNavigator	130/70 - 12 M/C	62 P TL	ContiNavigator	1,8 / 2,0	1	
		120/70 - 12 M/C	58 P TL	ContiTwist	130/70 - 12 M/C	62 P TL	ContiTwist	1,8 / 2,0	1	
		120/70 - 12 M/C	58 P TL	ContiTwist Sport	130/70 - 12 M/C	62 P TL	ContiTwist Sport	1,8 / 2,0	1	
		120/70 - 12 M/C	58 P TL	ContiTwist Race	130/70 - 12 M/C	62 P TL	ContiTwist Race	1,8 / 2,0	1	
		120/70 - 12 M/C	58 L TL	Zippy 1	130/70 - 12 M/C	62 L TL	Zippy 1	1,8 / 2,0	1	
Elystar 150 / ABS		120/70 - 12 M/C	58 P TL	ContiNavigator	130/70 - 12 M/C	62 P TL	ContiNavigator	1,8 / 2,0	1	
		120/70 - 12 M/C	58 P TL	ContiTwist	130/70 - 12 M/C	62 P TL	ContiTwist	1,8 / 2,0	1	
		120/70 - 12 M/C	58 P TL	ContiTwist Sport	130/70 - 12 M/C	62 P TL	ContiTwist Sport	1,8 / 2,0	1	
		120/70 - 12 M/C	58 P TL	ContiTwist Race	130/70 - 12 M/C	62 P TL	ContiTwist Race	1,8 / 2,0	1	
		120/70 - 12 M/C	58 L TL	Zippy 1	130/70 - 12 M/C	62 L TL	Zippy 1	1,8 / 2,0	1	
Geopolis 250 / RS	**N2**	110/70 - 16 M/C			140/70 - 16 M/C				4	
Satelis 250	**AA**	120/70 - 14 M/C	55 S TL	ContiTwist	140/60 - 13 M/C	63 S TL	ContiTwist	1,8 / 2,2	1	
Satelis 250 / RS		120/70 - 14 M/C	55 S TL	ContiTwist	140/60 - 13 M/C	63 S TL	ContiTwist	1,8 / 2,2	1	
SV 250		110/90 - 12 M/C	64 P TL	ContiTwist	130/70 - 12 M/C	62 P TL	ContiTwist	2,0 / 2,5	1	
Scoot'elec		100/80 - 10 M/C	53 J TL	Zippy 1	110/80 - 10 M/C	63 J TL	Zippy 1	1,5 / 2,4	1	
		100/80 - 10 M/C	58 M TL	ContiTwist	110/80 - 10 M/C	63 L TL	ContiTwist	1,5 / 2,4	1	
Geopolis 400 / RS		110/70 - 16 M/C			150/70 - 14 M/C				4	
Satelis 400 / RS		120/70 - 14 M/C	55 S TL	ContiTwist	150/70 - 14 M/C	66 S TL	ContiTwist	2,0 / 2,2	1	
Geopolis 500		110/70 - 16 M/C			150/70 - 14 M/C				4	
Satelis 500 / RS		120/70 - 14 M/C			150/60 - 13 M/C				4	
PGO										
G-Max 25		120/70 - 12 M/C	58 P TL	ContiNavigator	130/70 - 12 M/C	62 P TL	ContiNavigator	1,6 / 2,2	1	
		120/70 - 12 M/C	58 P TL	ContiTwist	130/70 - 12 M/C	62 P TL	ContiTwist	1,6 / 2,2	1	
		120/70 - 12 M/C	58 P TL	ContiTwist Sport	130/70 - 12 M/C	62 P TL	ContiTwist Sport	1,6 / 2,2	1	
		120/70 - 12 M/C	58 P TL	ContiTwist Race	130/70 - 12 M/C	62 P TL	ContiTwist Race	1,6 / 2,2	1	
		120/70 - 12 M/C	58 L TL	Zippy 1	130/70 - 12 M/C	62 L TL	Zippy 1	1,6 / 2,2	1	
TR3 25		120/70 - 12 M/C	58 P TL	ContiNavigator	130/70 - 12 M/C	62 P TL	ContiNavigator	1,6 / 2,2	1	
		120/70 - 12 M/C	58 P TL	ContiTwist	130/70 - 12 M/C	62 P TL	ContiTwist	1,6 / 2,2	1	
		120/70 - 12 M/C	58 P TL	ContiTwist Sport	130/70 - 12 M/C	62 P TL	ContiTwist Sport	1,6 / 2,2	1	
		120/70 - 12 M/C	58 P TL	ContiTwist Race	130/70 - 12 M/C	62 P TL	ContiTwist Race	1,6 / 2,2	1	
		120/70 - 12 M/C	58 L TL	Zippy 1	130/70 - 12 M/C	62 L TL	Zippy 1	1,6 / 2,2	1	
T-Rex 25		120/70 - 12 M/C	58 P TL	ContiNavigator	130/70 - 12 M/C	62 P TL	ContiNavigator	1,6 / 2,2	1	
		120/70 - 12 M/C	58 P TL	ContiTwist	130/70 - 12 M/C	62 P TL	ContiTwist	1,6 / 2,2	1	
		120/70 - 12 M/C	58 P TL	ContiTwist Sport	130/70 - 12 M/C	62 P TL	ContiTwist Sport	1,6 / 2,2	1	
		120/70 - 12 M/C	58 P TL	ContiTwist Race	130/70 - 12 M/C	62 P TL	ContiTwist Race	1,6 / 2,2	1	
		120/70 - 12 M/C	58 L TL	Zippy 1	130/70 - 12 M/C	62 L TL	Zippy 1	1,6 / 2,2	1	
Big Max 50		120/90 - 10 M/C	57 L TL	ContiNavigator	130/90 - 10 M/C	61 L TL	ContiNavigator	1,8 / 2,1	1	
		120/90 - 10 M/C	57 J TL	ContiTwist	130/90 - 10 M/C	61 J TL	ContiTwist	1,8 / 2,1	1	
		120/90 - 10 M/C	56 J TL	Zippy 2	130/90 - 10 M/C	61 J TL	Zippy 2	1,8 / 2,1	1	
BuBu 50		3.50 - 10 M/C	59 J TL	ContiNavigator	3.50 - 10 M/C	59 J TL	ContiNavigator	1,8 / 2,5	1	
		3.50 - 10 M/C	59 J TL	ContiTwist	3.50 - 10 M/C	59 J TL	ContiTwist	1,8 / 2,5	1	
		3.50 - 10 M/C	59 J TL	ContiTwist Sport	3.50 - 10 M/C	59 J TL	ContiTwist Sport	1,8 / 2,5	1	
		3.50 - 10 M/C	59 P TL	ContiTwist Race	3.50 - 10 M/C	59 P TL	ContiTwist Race	1,8 / 2,5	1	
		3.50 - 10 M/C	59 J TL	Zippy 1	3.50 - 10 M/C	59 J TL	Zippy 1	1,8 / 2,5	1	
		3.50 - 10 M/C	59 J TT	K62	3.50 - 10 M/C	59 J TT	K62	1,8 / 2,5	1,23	
Comet 50		3.00 - 10 M/C	50 J TL	Zippy 1	3.00 - 10 M/C	50 J TL	Zippy 1	1,8 / 2,5	1	
		3.00 - 10 M/C	50 J TT	K62	3.00 - 10 M/C	50 J TT	K62	1,8 / 2,5	1,23	
Comet 50		90/90 - 10 M/C	50 J TL	Zippy 1	90/90 - 10 M/C	50 J TL	Zippy 1	1,8 / 2,5	1	
E-Big Max		120/90 - 10 M/C	57 L TL	ContiNavigator	130/90 - 10 M/C	61 L TL	ContiNavigator	1,8 / 2,1	1	
		120/90 - 10 M/C	57 J TL	ContiTwist	130/90 - 10 M/C	61 J TL	ContiTwist	1,8 / 2,1	1	
		120/90 - 10 M/C	56 J TL	Zippy 2	130/90 - 10 M/C	61 J TL	Zippy 2	1,8 / 2,1	1	
EPS 50		120/70 - 12 M/C	58 P TL	ContiNavigator	130/70 - 12 M/C	62 P TL	ContiNavigator	1,6 / 2,0	1	
		120/70 - 12 M/C	58 P TL	ContiTwist	130/70 - 12 M/C	62 P TL	ContiTwist	1,6 / 2,0	1	
		120/70 - 12 M/C	58 P TL	ContiTwist Sport	130/70 - 12 M/C	62 P TL	ContiTwist Sport	1,6 / 2,0	1	
		120/70 - 12 M/C	58 P TL	ContiTwist Race	130/70 - 12 M/C	62 P TL	ContiTwist Race	1,6 / 2,0	1	
		120/70 - 12 M/C	58 L TL	Zippy 1	130/70 - 12 M/C	62 L TL	Zippy 1	1,6 / 2,0	1	
Galaxy 50		3.00 - 10 M/C	50 J TL	Zippy 1	3.00 - 10 M/C	50 J TL	Zippy 1	1,8 / 2,5	1	
		3.00 - 10 M/C	50 J TT	K62	3.00 - 10 M/C	50 J TT	K62	1,8 / 2,5	1,23	

Bitte Erklärungen zu den Tabellen auf Seite 30 sowie Fußnoten auf Seite 192 beachten.

Please consider explanations on page 30 and remarks on page 192.

Veuillez tenir compte des explications de la page 30 et des remarques de la page 192.

Modell Model Modèle	Typ Type Type	Vorderrad / Front wheel / Roue avant Größe Size Dimension	Index Index Indice	Profil Pattern Profil	Hinterrad / Rear wheel / Roue arrière Größe Size Dimension	Index Index Indice	Profil Pattern Profil	Luftdru. v/h Pressure f/r Pression av/ar (bar)	Fußnoten Remarks Notices	Schlauch Tube Chambre à air
G-Max 50		120/70 - 12 M/C	58 P TL	ContiNavigator	130/70 - 12 M/C	62 P TL	ContiNavigator	1,6 / 2,2	1	
		120/70 - 12 M/C	58 P TL	ContiTwist	130/70 - 12 M/C	62 P TL	ContiTwist	1,6 / 2,2	1	
		120/70 - 12 M/C	58 P TL	ContiTwist Sport	130/70 - 12 M/C	62 P TL	ContiTwist Sport	1,6 / 2,2	1	
		120/70 - 12 M/C	58 P TL	ContiTwist Race	130/70 - 12 M/C	62 P TL	ContiTwist Race	1,6 / 2,2	1	
		120/70 - 12 M/C	58 L TL	Zippy 1	130/70 - 12 M/C	62 L TL	Zippy 1	1,6 / 2,2	1	
Hot 50		120/90 - 10 M/C	57 L TL	ContiNavigator	130/90 - 10 M/C	61 L TL	ContiNavigator	1,8 / 2,1	1	
		120/90 - 10 M/C	57 J TL	ContiTwist	130/90 - 10 M/C	61 J TL	ContiTwist	1,8 / 2,1	1	
		120/90 - 10 M/C	56 J TL	Zippy 2	130/90 - 10 M/C	61 J TL	Zippy 2	1,8 / 2,1	1	
Ligero 50 / RS		90/90 - 10 M/C	50 J TL	Zippy 1	90/90 - 10 M/C	50 J TL	Zippy 1	1,8 / 2,1	1	
Mega 50		3.00 - 10 M/C	50 J TL	Zippy 1	3.00 - 10 M/C	50 J TL	Zippy 1	1,8 / 2,5	1	
		3.00 - 10 M/C	50 J TT	K62	3.00 - 10 M/C	50 J TT	K62	1,8 / 2,5	1,23	
PMS 50		120/70 - 12 M/C	58 P TL	ContiNavigator	130/70 - 12 M/C	62 P TL	ContiNavigator	1,6 / 2,2	1	
		120/70 - 12 M/C	58 P TL	ContiTwist	130/70 - 12 M/C	62 P TL	ContiTwist	1,6 / 2,2	1	
		120/70 - 12 M/C	58 P TL	ContiTwist Sport	130/70 - 12 M/C	62 P TL	ContiTwist Sport	1,6 / 2,2	1	
		120/70 - 12 M/C	58 P TL	ContiTwist Race	130/70 - 12 M/C	62 P TL	ContiTwist Race	1,6 / 2,2	1	
		120/70 - 12 M/C	58 L TL	Zippy 1	130/70 - 12 M/C	62 L TL	Zippy 1	1,6 / 2,2	1	
PMX 50		120/90 - 10 M/C	57 L TL	ContiNavigator	130/90 - 10 M/C	61 L TL	ContiNavigator	1,8 / 2,1	1	
		120/90 - 10 M/C	57 J TL	ContiTwist	130/90 - 10 M/C	61 J TL	ContiTwist	1,8 / 2,1	1	
		120/90 - 10 M/C	56 J TL	Zippy 2	130/90 - 10 M/C	61 J TL	Zippy 2	1,8 / 2,1	1	
PMX Sport 50		120/70 - 10 M/C	54L TL	ContiTwist	130/70 - 12 M/C	62P TL	ContiTwist	1,8 / 2,1	1	
		120/70 - 10 M/C	54L TL	Zippy 1	130/70 - 12 M/C	62L TL	Zippy 1	1,8 / 2,1	1	
Rodoshow 50		90/90 - 10 M/C	50 J TL	Zippy 1	90/90 - 10 M/C	50 J TL	Zippy 1	1,8 / 2,5	1	
Star 50		3.00 - 10 M/C	50 J TL	Zippy 1	3.00 - 10 M/C	50 J TL	Zippy 1	1,8 / 2,5	1	
		3.00 - 10 M/C	50 J TT	K62	3.00 - 10 M/C	50 J TT	K62	1,8 / 2,5	1,23	
TR3 50		120/70 - 12 M/C	58 P TL	ContiNavigator	130/70 - 12 M/C	62 P TL	ContiNavigator	1,6 / 2,2	1	
		120/70 - 12 M/C	58 P TL	ContiTwist	130/70 - 12 M/C	62 P TL	ContiTwist	1,6 / 2,2	1	
		120/70 - 12 M/C	58 P TL	ContiTwist Sport	130/70 - 12 M/C	62 P TL	ContiTwist Sport	1,6 / 2,2	1	
		120/70 - 12 M/C	58 P TL	ContiTwist Race	130/70 - 12 M/C	62 P TL	ContiTwist Race	1,6 / 2,2	1	
		120/70 - 12 M/C	58 L TL	Zippy 1	130/70 - 12 M/C	62 L TL	Zippy 1	1,6 / 2,2	1	
T-Rex 50		120/70 - 12 M/C	58 P TL	ContiNavigator	130/70 - 12 M/C	62 P TL	ContiNavigator	1,6 / 2,2	1	
		120/70 - 12 M/C	58 P TL	ContiTwist	130/70 - 12 M/C	62 P TL	ContiTwist	1,6 / 2,2	1	
		120/70 - 12 M/C	58 P TL	ContiTwist Sport	130/70 - 12 M/C	62 P TL	ContiTwist Sport	1,6 / 2,2	1	
		120/70 - 12 M/C	58 P TL	ContiTwist Race	130/70 - 12 M/C	62 P TL	ContiTwist Race	1,6 / 2,2	1	
		120/70 - 12 M/C	58 L TL	Zippy 1	130/70 - 12 M/C	62 L TL	Zippy 1	1,6 / 2,2	1	
Tornado 50		120/70 - 12 M/C	58 P TL	ContiNavigator	130/70 - 12 M/C	62 P TL	ContiNavigator	1,6 / 2,2	1	
		120/70 - 12 M/C	58 P TL	ContiTwist	130/70 - 12 M/C	62 P TL	ContiTwist	1,6 / 2,2	1	
		120/70 - 12 M/C	58 P TL	ContiTwist Sport	130/70 - 12 M/C	62 P TL	ContiTwist Sport	1,6 / 2,2	1	
		120/70 - 12 M/C	58 P TL	ContiTwist Race	130/70 - 12 M/C	62 P TL	ContiTwist Race	1,6 / 2,2	1	
		120/70 - 12 M/C	58 L TL	Zippy 1	130/70 - 12 M/C	62 L TL	Zippy 1	1,6 / 2,2	1	
Star 80		3.00 - 10 M/C	50 J TL	Zippy 1	3.00 - 10 M/C	50 J TL	Zippy 1	1,8 / 2,5	1	
		3.00 - 10 M/C	50 J TT	K62	3.00 - 10 M/C	50 J TT	K62	1,8 / 2,5	1,23	
Big Max 90		120/90 - 10 M/C	57 L TL	ContiNavigator	130/90 - 10 M/C	61 L TL	ContiNavigator	1,8 / 2,1	1	
		120/90 - 10 M/C	57 J TL	ContiTwist	130/90 - 10 M/C	61 J TL	ContiTwist	1,8 / 2,1	1	
		120/90 - 10 M/C	56 J TL	Zippy 2	130/90 - 10 M/C	61 J TL	Zippy 2	1,8 / 2,1	1	
PMX 90		120/90 - 10 M/C	57 L TL	ContiNavigator	130/90 - 10 M/C	61 L TL	ContiNavigator	1,8 / 2,1	1	
		120/90 - 10 M/C	57 J TL	ContiTwist	130/90 - 10 M/C	61 J TL	ContiTwist	1,8 / 2,1	1	
		120/90 - 10 M/C	56 J TL	Zippy 2	130/90 - 10 M/C	61 J TL	Zippy 2	1,8 / 2,1	1	
Rodoshow 90		90/90 - 10 M/C	50 J TL	Zippy 1	90/90 - 10 M/C	50 J TL	Zippy 1	1,8 / 2,5	1	
BuBu 100		3.50 - 10 M/C	59 J TL	ContiNavigator	3.50 - 10 M/C	59 J TL	ContiNavigator	1,8 / 2,5	1	
		3.50 - 10 M/C	59 J TL	ContiTwist	3.50 - 10 M/C	59 J TL	ContiTwist	1,8 / 2,5	1	
		3.50 - 10 M/C	59 J TL	ContiTwist Sport	3.50 - 10 M/C	59 J TL	ContiTwist Sport	1,8 / 2,5	1	
		3.50 - 10 M/C	59 P TL	ContiTwist Race	3.50 - 10 M/C	59 P TL	ContiTwist Race	1,8 / 2,5	1	
		3.50 - 10 M/C	59 J TL	Zippy 1	3.50 - 10 M/C	59 J TL	Zippy 1	1,8 / 2,5	1	
		3.50 - 10 M/C	59 J TT	K62	3.50 - 10 M/C	59 J TT	K62	1,8 / 2,5	1,23	
Hot 100		120/90 - 10 M/C	57 L TL	ContiNavigator	130/90 - 10 M/C	61 L TL	ContiNavigator	1,8 / 2,1	1	
		120/90 - 10 M/C	57 J TL	ContiTwist	130/90 - 10 M/C	61 J TL	ContiTwist	1,8 / 2,1	1	
		120/90 - 10 M/C	56 J TL	Zippy 2	130/90 - 10 M/C	61 J TL	Zippy 2	1,8 / 2,1	1	
Ligero 100 / RS		3.50 - 10 M/C	59J TL	ContiNavigator	3.50 - 10 M/C	59J TL	ContiNavigator	1,8 / 2,5	1	
		3.50 - 10 M/C	59J TL	ContiTwist	3.50 - 10 M/C	59J TL	ContiTwist	1,8 / 2,5	1	
		3.50 - 10 M/C	59J TL	ContiTwist Sport	3.50 - 10 M/C	59J TL	ContiTwist Sport	1,8 / 2,5	1	
		3.50 - 10 M/C	59P TL	ContiTwist Race	3.50 - 10 M/C	59P TL	ContiTwist Race	1,8 / 2,5	1	
		3.50 - 10 M/C	59J TL	Zippy 1	3.50 - 10 M/C	59J TL	Zippy 1	1,8 / 2,5	1	
		3.50 - 10 M/C	59J TT	K62	3.50 - 10 M/C	59J TT	K62	1,8 / 2,5	1	
PMX 100		120/90 - 10 M/C	57 L TL	ContiNavigator	130/90 - 10 M/C	61 L TL	ContiNavigator	1,8 / 2,1	1	
		120/90 - 10 M/C	57 J TL	ContiTwist	130/90 - 10 M/C	61 J TL	ContiTwist	1,8 / 2,1	1	

△ PGO ▽

Bitte Erklärungen zu den Tabellen auf Seite 30 sowie Fußnoten auf Seite 192 beachten.

Please consider explanations on page 30 and remarks on page 192.

Veuillez tenir compte des explications de la page 30 et des remarques de la page 192.

△ PGO □ Piaggio ▽

Modell Model Modèle	Typ Type Type	Vorderrad / Front wheel / Roue avant Größe Size Dimension	Index Index Indice	Profil Pattern Profil	Hinterrad / Rear wheel / Roue arrière Größe Size Dimension	Index Index Indice	Profil Pattern Profil	Luftdru. v/h Pressure f/r Pression av/ar (bar)	Fußnoten Remarks Notices	Schlauch Tube Chambre à air
		120/90 - 10 M/C	56 J TL	Zippy 2	130/90 - 10 M/C	61 J TL	Zippy 2	1,8 / 2,1	1	
PMS 110		120/70 - 12 M/C	58 P TL	ContiNavigator	130/70 - 12 M/C	62 P TL	ContiNavigator	1,6 / 2,2	1	
		120/70 - 12 M/C	58 P TL	ContiTwist	130/70 - 12 M/C	62 P TL	ContiTwist	1,6 / 2,2	1	
		120/70 - 12 M/C	58 P TL	ContiTwist Sport	130/70 - 12 M/C	62 P TL	ContiTwist Sport	1,6 / 2,2	1	
		120/70 - 12 M/C	58 P TL	ContiTwist Race	130/70 - 12 M/C	62 P TL	ContiTwist Race	1,6 / 2,2	1	
		120/70 - 12 M/C	58 L TL	Zippy 1	130/70 - 12 M/C	62 L TL	Zippy 1	1,6 / 2,2	1	
PMX 110 / Sport		120/90 - 10 M/C	57 L TL	ContiNavigator	130/90 - 10 M/C	61 L TL	ContiNavigator	1,8 / 2,1	1	
		120/90 - 10 M/C	57 J TL	ContiTwist	130/90 - 10 M/C	61 J TL	ContiTwist	1,8 / 2,1	1	
		120/90 - 10 M/C	56 J TL	Zippy 2	130/90 - 10 M/C	61 J TL	Zippy 2	1,8 / 2,1	1	
T-Rex 110		120/70 - 12 M/C	58 P TL	ContiNavigator	130/70 - 12 M/C	62 P TL	ContiNavigator	1,6 / 2,2	1	
		120/70 - 12 M/C	58 P TL	ContiTwist	130/70 - 12 M/C	62 P TL	ContiTwist	1,6 / 2,2	1	
		120/70 - 12 M/C	58 P TL	ContiTwist Sport	130/70 - 12 M/C	62 P TL	ContiTwist Sport	1,6 / 2,2	1	
		120/70 - 12 M/C	58 P TL	ContiTwist Race	130/70 - 12 M/C	62 P TL	ContiTwist Race	1,6 / 2,2	1	
		120/70 - 12 M/C	58 L TL	Zippy 1	130/70 - 12 M/C	62 L TL	Zippy 1	1,6 / 2,2	1	
BuBu 125		3.50 - 10 M/C	59 J TL	ContiNavigator	3.50 - 10 M/C	59 J TL	ContiNavigator	1,8 / 2,5	1	
		3.50 - 10 M/C	59 J TL	ContiTwist	3.50 - 10 M/C	59 J TL	ContiTwist	1,8 / 2,5	1	
		3.50 - 10 M/C	59 J TL	ContiTwist Sport	3.50 - 10 M/C	59 J TL	ContiTwist Sport	1,8 / 2,5	1	
		3.50 - 10 M/C	59 P TL	ContiTwist Race	3.50 - 10 M/C	59 P TL	ContiTwist Race	1,8 / 2,5	1	
		3.50 - 10 M/C	59 J TL	Zippy 1	3.50 - 10 M/C	59 J TL	Zippy 1	1,8 / 2,5	1	
		3.50 - 10 M/C	59 J TT	K62	3.50 - 10 M/C	59 J TT	K62	1,8 / 2,5	1,23	
I-Charge 125		100/90 - 10 M/C	56 J TL	ContiNavigator	100/90 - 10 M/C	56 J TL	ContiNavigator	1,8 / 2,5	1	
		100/90 - 10 M/C	56 M TL	ContiTwist	100/90 - 10 M/C	56 M TL	ContiTwist	1,8 / 2,5	1	
		100/90 - 10 M/C	56 J TL	Zippy 1	100/90 - 10 M/C	56 J TL	Zippy 1	1,8 / 2,5	1	
		3.50 - 10 M/C	59 J TL	ContiNavigator	3.50 - 10 M/C	59 J TL	ContiNavigator	1,8 / 2,5	1	
		3.50 - 10 M/C	59 J TL	ContiTwist	3.50 - 10 M/C	59 J TL	ContiTwist	1,8 / 2,5	1	
		3.50 - 10 M/C	59 J TL	ContiTwist Sport	3.50 - 10 M/C	59 J TL	ContiTwist Sport	1,8 / 2,5	1	
		3.50 - 10 M/C	59 P TL	ContiTwist Race	3.50 - 10 M/C	59 P TL	ContiTwist Race	1,8 / 2,5	1	
		3.50 - 10 M/C	59 J TL	Zippy 1	3.50 - 10 M/C	59 J TL	Zippy 1	1,8 / 2,5	1	
		3.50 - 10 M/C	59 J TT	K62	3.50 - 10 M/C	59 J TT	K62	1,8 / 2,5	1,23	
G-Max 125 EFI		120/60 - 13 M/C			130/60 - 13 M/C				4	
T-Rex 125		120/70 - 12 M/C	58 P TL	ContiNavigator	130/70 - 12 M/C	62 P TL	ContiNavigator	1,6 / 2,2	1	
		120/70 - 12 M/C	58 P TL	ContiTwist	130/70 - 12 M/C	62 P TL	ContiTwist	1,6 / 2,2	1	
		120/70 - 12 M/C	58 P TL	ContiTwist Sport	130/70 - 12 M/C	62 P TL	ContiTwist Sport	1,6 / 2,2	1	
		120/70 - 12 M/C	58 P TL	ContiTwist Race	130/70 - 12 M/C	62 P TL	ContiTwist Race	1,6 / 2,2	1	
		120/70 - 12 M/C	58 L TL	Zippy 1	130/70 - 12 M/C	62 L TL	Zippy 1	1,6 / 2,2	1	
Ligero 125		3.50 - 10 M/C	59 J TL	ContiNavigator	3.50 - 10 M/C	59 J TL	ContiNavigator	1,8 / 2,5	1	
		3.50 - 10 M/C	59 J TL	ContiTwist	3.50 - 10 M/C	59 J TL	ContiTwist	1,8 / 2,5	1	
		3.50 - 10 M/C	59 J TL	ContiTwist Sport	3.50 - 10 M/C	59 J TL	ContiTwist Sport	1,8 / 2,5	1	
		3.50 - 10 M/C	59 P TL	ContiTwist Race	3.50 - 10 M/C	59 P TL	ContiTwist Race	1,8 / 2,5	1	
		3.50 - 10 M/C	59 J TL	Zippy 1	3.50 - 10 M/C	59 J TL	Zippy 1	1,8 / 2,5	1	
		3.50 - 10 M/C	59 J TT	K62	3.50 - 10 M/C	59 J TT	K62	1,8 / 2,5	1	
G-Max 150 EFI		120/60 - 13 M/C			130/60 - 13 M/C				4	
Ligero RS 150		3.50 - 10 M/C	59 J TL	ContiNavigator	3.50 - 10 M/C	59 J TL	ContiNavigator	1,8 / 2,5	1	
		3.50 - 10 M/C	59 J TL	ContiTwist	3.50 - 10 M/C	59 J TL	ContiTwist	1,8 / 2,5	1	
		3.50 - 10 M/C	59 J TL	ContiTwist Sport	3.50 - 10 M/C	59 J TL	ContiTwist Sport	1,8 / 2,5	1	
		3.50 - 10 M/C	59 P TL	ContiTwist Race	3.50 - 10 M/C	59 P TL	ContiTwist Race	1,8 / 2,5	1	
		3.50 - 10 M/C	59 J TL	Zippy 1	3.50 - 10 M/C	59 J TL	Zippy 1	1,8 / 2,5	1	
		3.50 - 10 M/C	59 J TT	K62	3.50 - 10 M/C	59 J TT	K62	1,8 / 2,5	1	
T-Rex 150		120/70 - 12 M/C	58 P TL	ContiNavigator	130/70 - 12 M/C	62 P TL	ContiNavigator	1,6 / 2,2	1	
		120/70 - 12 M/C	58 P TL	ContiTwist	130/70 - 12 M/C	62 P TL	ContiTwist	1,6 / 2,2	1	
		120/70 - 12 M/C	58 P TL	ContiTwist Sport	130/70 - 12 M/C	62 P TL	ContiTwist Sport	1,6 / 2,2	1	
		120/70 - 12 M/C	58 P TL	ContiTwist Race	130/70 - 12 M/C	62 P TL	ContiTwist Race	1,6 / 2,2	1	
		120/70 - 12 M/C	58 L TL	Zippy 1	130/70 - 12 M/C	62 L TL	Zippy 1	1,6 / 2,2	1	
G-Max 250 LQ		120/60 - 13 M/C			130/60 - 13 M/C				4	
Piaggio										
ZIP 25		90/90 - 10 M/C	50 J TL	Zippy 1	90/90 - 10 M/C	50 J TL	Zippy 1	1,5 / 2,3	1	
Zip 25 Base		100/80 - 10 M/C	58 M TL	ContiTwist	100/80 - 10 M/C	58 M TL	ContiTwist	1,8 / 2,0	1	
		100/80 - 10 M/C	53 J TL	Zippy 1	100/80 - 10 M/C	53 J TL	Zippy 1	1,8 / 2,0	1	
Zip II 25		100/80 - 10 M/C	58 M TL	ContiTwist	120/70 - 10 M/C	54 L TL	ContiTwist	1,8 / 2,2	1	
		100/80 - 10 M/C	53 J TL	Zippy 1	120/70 - 10 M/C	54 L TL	Zippy 1	1,8 / 2,2	1	
Bravo TM Lusso 50		2 1/4 - 16 M/C	38 B TT	KKS 10	2 1/4 - 16 M/C	38 B TT	KKS 10	1,8 / 2,2	1,8	16 Moped
Ciao 50 P / PX Lusso		2 1/4 - 16 M/C	38 B TT	KKS 10	2 1/4 - 16 M/C	38 B TT	KKS 10	1,8 / 2,2	1,8	16 Moped
Diesis 50		120/70 - 12 M/C	58 P TL	ContiNavigator	120/70 - 12 M/C	58 P TL	ContiNavigator	1,8 / 2,2	1	
		120/70 - 12 M/C	58 P TL	ContiTwist	120/70 - 12 M/C	58 P TL	ContiTwist	1,8 / 2,2	1	

Bereifungsstandards / Standard fitments / Caractéristiques techniques

Bitte Erklärungen zu den Tabellen auf Seite 30 sowie Fußnoten auf Seite 192 beachten.

Please consider explanations on page 30 and remarks on page 192.

Veuillez tenir compte des explications de la page 30 et des remarques de la page 192.

▷ Piaggio ▷

Modell Model Modèle	Typ Type Type	Vorderrad / Front wheel / Roue avant Größe Size Dimension	Index Index Indice	Profil Pattern Profil	Hinterrad / Rear wheel / Roue arrière Größe Size Dimension	Index Index Indice	Profil Pattern Profil	Luftdru. v/h Pressure f/r Pression av/ar (bar)	Fußnoten Remarks Notices	Schlauch Tube Chambre à air
		120/70 - 12 M/C	58 P TL	ContiTwist Sport	120/70 - 12 M/C	58 P TL	ContiTwist Sport	1,8 / 2,2	1	
		120/70 - 12 M/C	51 L TL	Zippy 1	120/70 - 12 M/C	51 L TL	Zippy 1	1,8 / 2,2	1	
Fly 50		120/70 - 12 M/C	58 P TL	ContiNavigator	120/70 - 12 M/C	58 P TL	ContiNavigator	1,8 / 2,2	1	
		120/70 - 12 M/C	58 P TL	ContiTwist	120/70 - 12 M/C	58 P TL	ContiTwist	1,8 / 2,2	1	
		120/70 - 12 M/C	58 P TL	ContiTwist Sport	120/70 - 12 M/C	58 P TL	ContiTwist Sport	1,8 / 2,2	1	
		120/70 - 12 M/C	51 L TL	Zippy 1	120/70 - 12 M/C	51 L TL	Zippy 1	1,8 / 2,2	1	
Free 25 / 50		80/80 - 14 M/C			80/80 - 14 M/C				4	
Liberty 50		80/80 - 16 M/C			90/80 - 16 M/C				4	
		80/80 - 16 M/C			110/80 - 14 M/C				4	
Liberty 50 / Sport		90/80 - 16 M/C			110/80 - 14 M/C				4	
NRG 50		130/60 - 13 M/C	53 P TL	ContiNavigator	130/60 - 13 M/C	53 P TL	ContiNavigator	1,8 / 2,3	1	
		130/60 - 13 M/C	53 P TL	ContiTwist	130/60 - 13 M/C	53 P TL	ContiTwist	1,8 / 2,3	1	
		130/60 - 13 M/C	53 P TL	ContiTwist Sport	130/60 - 13 M/C	53 P TL	ContiTwist Sport	1,8 / 2,3	1	
		130/60 - 13 M/C	53 J TL	Zippy 1	130/60 - 13 M/C	53 J TL	Zippy 1	1,8 / 2,3	1	
NRG 50 DD / DT / Pure Jet		120/70 - 13 M/C			140/60 - 13 M/C				4	
NTT 50		120/90 - 10 M/C	57 L TL	ContiNavigator	120/90 - 10 M/C	57 L TL	ContiNavigator	1,8 / 2,4	1	
		120/90 - 10 M/C	57 J TL	ContiTwist	120/90 - 10 M/C	57 J TL	ContiTwist	1,8 / 2,4	1	
		120/90 - 10 M/C	56 J TL	Zippy 2	120/90 - 10 M/C	56 J TL	Zippy 2	1,8 / 2,4	1	
Quartz 50		100/80 - 10 M/C	58 M TL	ContiTwist	100/80 - 10 M/C	58 M TL	ContiTwist	1,8 / 2,0	1	
		100/80 - 10 M/C	53 J TL	Zippy 1	100/80 - 10 M/C	53 J TL	Zippy 1	1,8 / 2,0	1	
SI Lusso Monte Carlo		2 1/2 - 16 M/C	42 B TT	KKS 10	2 1/2 - 16 M/C	42 B TT	KKS 10	1,8 / 2,2	1,8	16 Moped
		2 1/2 - 16 M/C	42 J TT	ContiGo!	2 1/2 - 16 M/C	42 J TT	ContiGo!	1,8 / 2,2	1,8	16 Moped
		2 1/2 - 16 M/C	42 J TT	ContiGo!	2 1/2 - 16 M/C	42 J TT	ContiGo!	1,8 / 2,2	1,8	A16
Sfera 50	**NSL 50**	90/90 - 10 M/C	50 J TL	Zippy 1	90/90 - 10 M/C	50 J TL	Zippy 1	1,5 / 2,3	1	
Sfera 50 RST		100/80 - 10 M/C	58 M TL	ContiTwist	110/80 - 10 M/C	63 L TL	ContiTwist	1,8 / 2,2	1	
		100/80 - 10 M/C	53 J TL	Zippy 1	110/80 - 10 M/C	63 J TL	Zippy 1	1,8 / 2,2	1	
Storm 50		130/60 - 13 M/C	53 P TL	ContiNavigator	130/60 - 13 M/C	53 P TL	ContiNavigator	1,8 / 2,3	1	
		130/60 - 13 M/C	53 P TL	ContiTwist	130/60 - 13 M/C	53 P TL	ContiTwist	1,8 / 2,3	1	
		130/60 - 13 M/C	53 P TL	ContiTwist Sport	130/60 - 13 M/C	53 P TL	ContiTwist Sport	1,8 / 2,3	1	
		130/60 - 13 M/C	53 J TL	Zippy 1	130/60 - 13 M/C	53 J TL	Zippy 1	1,8 / 2,3	1	
Super Bravo		2 3/4 - 16 M/C	46 J TT	KKS 10	2 3/4 - 16 M/C	46 J TT	KKS 10	1,8 / 2,2	1,8	16 Moped
		2 3/4 - 16 M/C	46 J TT	ContiGo!	2 3/4 - 16 M/C	46 J TT	ContiGo!	1,8 / 2,2	1,8	16 Moped
TPH 50		120/90 - 10 M/C	57 L TL	ContiNavigator	120/90 - 10 M/C	57 L TL	ContiNavigator	1,8 / 2,4	1	
		120/90 - 10 M/C	57 J TL	ContiTwist	120/90 - 10 M/C	57 J TL	ContiTwist	1,8 / 2,4	1	
		120/90 - 10 M/C	56 J TL	Zippy 2	120/90 - 10 M/C	56 J TL	Zippy 2	1,8 / 2,4	1	
Zip 50		90/90 - 10 M/C	50 J TL	Zippy 1	90/90 - 10 M/C	50 J TL	Zippy 1	1,5 / 2,3	1	
Zip 50 Base		100/80 - 10 M/C	58 M TL	ContiTwist	100/80 - 10 M/C	58 M TL	ContiTwist	1,8 / 2,0	1	
		100/80 - 10 M/C	53 J TL	Zippy 1	100/80 - 10 M/C	53 J TL	Zippy 1	1,8 / 2,0	1	
Zip 50 Fast Rider		100/80 - 10 M/C	58 M TL	ContiTwist	100/80 - 10 M/C	58 M TL	ContiTwist	1,8 / 2,0	1	
		100/80 - 10 M/C	53 J TL	Zippy 1	100/80 - 10 M/C	53 J TL	Zippy 1	1,8 / 2,0	1	
Zip 50 SP		100/80 - 10 M/C	58 M TL	ContiTwist	100/80 - 10 M/C	58 M TL	ContiTwist	1,8 / 2,0	1	
		100/80 - 10 M/C	53 J TL	Zippy 1	100/80 - 10 M/C	53 J TL	Zippy 1	1,8 / 2,0	1	
Zip & Zip Bimodale		90/90 - 10 M/C	50 J TL	Zippy 1	90/90 - 10 M/C	50 J TL	Zippy 1	1,3 / 2,5	1	
Zip II 50		100/80 - 10 M/C	58 M TL	ContiTwist	120/70 - 10 M/C	54 L TL	ContiTwist	1,8 / 2,2	1	
		100/80 - 10 M/C	53 J TL	Zippy 1	120/70 - 10 M/C	54 L TL	Zippy 1	1,8 / 2,2	1	
Zip II 50 4T		100/80 - 10 M/C	58 M TL	ContiTwist	100/80 - 10 M/C	58 M TL	ContiTwist	1,8 / 2,0	1	
		100/80 - 10 M/C	53 J TL	Zippy 1	100/80 - 10 M/C	53 J TL	Zippy 1	1,8 / 2,0	1	
Sfera 80	**NSL 80**	90/90 - 10 M/C	50 J TL	Zippy 1	100/80 - 10 M/C	53 J TL	Zippy 1	1,5 / 2,5	1	
Sfera 80 RST	**NSL 80**	100/80 - 10 M/C	58 M TL	ContiTwist	110/80 - 10 M/C	63 L TL	ContiTwist	1,8 / 2,5	1	
		100/80 - 10 M/C	53 J TL	Zippy 1	110/80 - 10 M/C	63 J TL	Zippy 1	1,8 / 2,5	1	
TPH 80	**TEC 80**	120/90 - 10 M/C	57 L TL	ContiNavigator	120/90 - 10 M/C	57 L TL	ContiNavigator	1,8 / 2,4	1	
		120/90 - 10 M/C	57 J TL	ContiTwist	120/90 - 10 M/C	57 J TL	ContiTwist	1,8 / 2,4	1	
		120/90 - 10 M/C	56 J TL	Zippy 2	120/90 - 10 M/C	56 J TL	Zippy 2	1,8 / 2,4	1	
Diesis 100		120/70 - 12 M/C	58 P TL	ContiNavigator	120/70 - 12 M/C	58 P TL	ContiNavigator	1,8 / 2,2	1	
		120/70 - 12 M/C	58 P TL	ContiTwist	120/70 - 12 M/C	58 P TL	ContiTwist	1,8 / 2,2	1	
		120/70 - 12 M/C	58 P TL	ContiTwist Sport	120/70 - 12 M/C	58 P TL	ContiTwist Sport	1,8 / 2,2	1	
		120/70 - 12 M/C	51 L TL	Zippy 1	120/70 - 12 M/C	51 L TL	Zippy 1	1,8 / 2,2	1	
Fly 100		120/70 - 12 M/C	58 P TL	ContiNavigator	120/70 - 12 M/C	58 P TL	ContiNavigator	1,8 / 2,2	1	
		120/70 - 12 M/C	58 P TL	ContiTwist	120/70 - 12 M/C	58 P TL	ContiTwist	1,8 / 2,2	1	
		120/70 - 12 M/C	58 P TL	ContiTwist Sport	120/70 - 12 M/C	58 P TL	ContiTwist Sport	1,8 / 2,2	1	
		120/70 - 12 M/C	51 L TL	Zippy 1	120/70 - 12 M/C	51 L TL	Zippy 1	1,8 / 2,2	1	
Zip 100		100/80 - 10 M/C	58 M TL	ContiTwist	120/70 - 10 M/C	54 L TL	ContiTwist	1,8 / 2,2	1	
		100/80 - 10 M/C	53 J TL	Zippy 1	120/70 - 10 M/C	54 L TL	Zippy 1	1,8 / 2,2	1	
Beverly 125 GT		110/70 - 16 M/C			140/70 - 16 M/C				4	
Beverly Tourer 125		110/70 - 16 M/C			140/70 - 16 M/C				4	

Bitte Erklärungen zu den Tabellen auf Seite 30 sowie Fußnoten auf Seite 192 beachten.

Please consider explanations on page 30 and remarks on page 192.

Veuillez tenir compte des explications de la page 30 et des remarques de la page 192.

△ Piaggio ▽

Modell Model Modèle	Typ Type Type	Vorderrad / Front wheel / Roue avant Größe Size Dimension	Index Index Indice	Profil Pattern Profil	Hinterrad / Rear wheel / Roue arrière Größe Size Dimension	Index Index Indice	Profil Pattern Profil	Luftdru. v/h Pressure f/r Pression av/ar (bar)	Fußnoten Remarks Notices	Schlauch Tube Chambre à air
Carnaby 125	**M60**	110/70 - 16 M/C			130/70 - 16 M/C				4	
Fly 125	**M42**	120/70 - 12 M/C	58 P TL	ContiNavigator	120/70 - 12 M/C	58 P TL	ContiNavigator	1,8 / 2,2	1	
		120/70 - 12 M/C	58 P TL	ContiTwist	120/70 - 12 M/C	58 P TL	ContiTwist	1,8 / 2,2	1	
		120/70 - 12 M/C	58 P TL	ContiTwist Sport	120/70 - 12 M/C	58 P TL	ContiTwist Sport	1,8 / 2,2	1	
		120/70 - 12 M/C	51 L TL	Zippy 1	120/70 - 12 M/C	51 L TL	Zippy 1	1,8 / 2,2	1	
Hexagon 125 (EX 125) -'97		110/80 - 10 M/C	63 J TL	Zippy 1	130/70 - 10 M/C	62 J TL	Zippy 1	1,8 / 2,5	1	
Hexagon 125 LX		120/70 - 11 M/C			130/70 - 11 M/C				4	
Super Hexagon GTX 125	**M20**	120/70 - 11 M/C			130/70 - 11 M/C				4	
Hexagon 125 '02-		120/70 - 12 M/C			140/60 - 12 M/C				4	
Liberty 125	**M11**	80/80 - 16 M/C			110/80 - 14 M/C				4	
		90/80 - 16 M/C			110/80 - 14 M/C				4	
MP3 125		120/70 - 12 M/C	58 P TL	ContiNavigator	130/70 - 12 M/C	62 P TL	ContiNavigator	1,6 / 2,0	1	
		120/70 - 12 M/C	58 P TL	ContiTwist	130/70 - 12 M/C	62 P TL	ContiTwist	1,6 / 2,0	1	
		120/70 - 12 M/C	58 P TL	ContiTwist Sport	130/70 - 12 M/C	62 P TL	ContiTwist Sport	1,6 / 2,0	1	
		120/70 - 12 M/C	58 P TL	ContiTwist Race	130/70 - 12 M/C	62 P TL	ContiTwist Race	1,6 / 2,1	2	
		120/70 - 12 M/C	58 L TL	Zippy 1	130/70 - 12 M/C	62 L TL	Zippy 1	1,6 / 2,0	1	
Sfera 125	**M01**	100/80 - 10 M/C	53 J TL	Zippy 1	130/70 - 10 M/C	62 J TL	Zippy 1	1,8 / 2,3	1	
Skipper 125 / SKR 125	**CSM**	100/80 - 10 M/C	58 M TL	ContiTwist	110/80 - 10 M/C	63 L TL	ContiTwist	1,8 / 2,5	1	
		100/80 - 10 M/C	53 J TL	Zippy 1	110/80 - 10 M/C	63 J TL	Zippy 1	1,8 / 2,5	1	
Skipper LX 125 / SKR 125 LX		120/70 - 12 M/C	58 P TL	ContiNavigator	130/70 - 12 M/C	62 P TL	ContiNavigator	1,6 / 2,0	1	
		120/70 - 12 M/C	58 P TL	ContiTwist	130/70 - 12 M/C	62 P TL	ContiTwist	1,6 / 2,0	1	
		120/70 - 12 M/C	58 P TL	ContiTwist Sport	130/70 - 12 M/C	62 P TL	ContiTwist Sport	1,6 / 2,0	1	
		120/70 - 12 M/C	58 P TL	ContiTwist Race	130/70 - 12 M/C	62 P TL	ContiTwist Race	1,6 / 2,0	1	
		120/70 - 12 M/C	58 L TL	Zippy 1	130/70 - 12 M/C	62 L TL	Zippy 1	1,6 / 2,0	1	
Skipper RST 125		120/70 - 12 M/C	58 P TL	ContiNavigator	130/70 - 12 M/C	62 P TL	ContiNavigator	1,6 / 2,0	1	
		120/70 - 12 M/C	58 P TL	ContiTwist	130/70 - 12 M/C	62 P TL	ContiTwist	1,6 / 2,0	1	
		120/70 - 12 M/C	58 P TL	ContiTwist Sport	130/70 - 12 M/C	62 P TL	ContiTwist Sport	1,6 / 2,0	1	
		120/70 - 12 M/C	58 P TL	ContiTwist Race	130/70 - 12 M/C	62 P TL	ContiTwist Race	1,6 / 2,0	1	
		120/70 - 12 M/C	58 L TL	Zippy 1	130/70 - 12 M/C	62 L TL	Zippy 1	1,6 / 2,0	1	
Skipper ST 125	**M21**	120/70 - 12 M/C	58 P TL	ContiNavigator	130/70 - 12 M/C	62 P TL	ContiNavigator	1,6 / 2,0	1	
		120/70 - 12 M/C	58 P TL	ContiTwist	130/70 - 12 M/C	62 P TL	ContiTwist	1,6 / 2,0	1	
		120/70 - 12 M/C	58 P TL	ContiTwist Sport	130/70 - 12 M/C	62 P TL	ContiTwist Sport	1,6 / 2,0	1	
		120/70 - 12 M/C	58 P TL	ContiTwist Race	130/70 - 12 M/C	62 P TL	ContiTwist Race	1,6 / 2,0	1	
		120/70 - 12 M/C	58 L TL	Zippy 1	130/70 - 12 M/C	62 L TL	Zippy 1	1,6 / 2,0	1	
TPH 125		120/90 - 10 M/C	57 L TL	ContiNavigator	120/90 - 10 M/C	57 L TL	ContiNavigator	1,8 / 2,4	1	
		120/90 - 10 M/C	57 J TL	ContiTwist	120/90 - 10 M/C	57 J TL	ContiTwist	1,8 / 2,4	1	
		120/90 - 10 M/C	56 J TL	Zippy 2	120/90 - 10 M/C	56 J TL	Zippy 2	1,8 / 2,4	1	
X7 125		120/70 - 14 M/C	55 S TL	ContiTwist	140/60 - 13 M/C	63 S TL	ContiTwist	2,0 / 2,4	1	
X8 125	**M36**	120/70 - 14 M/C	55 S TL	ContiTwist	130/70 - 12 M/C	62 P TL	ContiTwist	2,0 / 2,4	1	
X9 125	**M23**	120/70 - 14 M/C	55 S TL	ContiTwist	140/60 - 14 M/C	64 S TL	ContiTwist	2,0 / 2,4	1	
		120/70 - 14 M/C	55 S TL	ContiTwist	140/70 - 14 M/C	68 S TL	ContiTwist	2,0 / 2,4	1	
XEvo 125 Premium		120/70 - 14 M/C	55 S TL	ContiTwist	130/70 - 12 M/C	62 P TL	ContiTwist	2,0 / 2,2	1	
Zip 125		100/80 - 10 M/C	58 M TL	ContiTwist	120/70 - 10 M/C	54 L TL	ContiTwist	1,8 / 2,2	1	
		100/80 - 10 M/C	53 J TL	Zippy 1	120/70 - 10 M/C	54 L TL	Zippy 1	1,8 / 2,2	1	
Hexagon 150	**EX**	110/80 - 10 M/C	63 J TL	Zippy 1	130/70 - 10 M/C	62 J TL	Zippy 1	1,8 / 2,3	1	
Hexagon 150 LX / LXT		120/70 - 11 M/C			130/70 - 11 M/C				4	
Skipper 150 / SKR 150	**CVM**	100/80 - 10 M/C	58 M TL	ContiTwist	110/80 - 10 M/C	63 L TL	ContiTwist	1,8 / 2,2	1	
		100/80 - 10 M/C	53 J TL	Zippy 1	110/80 - 10 M/C	63 J TL	Zippy 1	1,8 / 2,2	1	
Skipper 150 LXT / SKR 150 LXT		120/70 - 12 M/C	58 P TL	ContiNavigator	130/70 - 12 M/C	62 P TL	ContiNavigator	1,6 / 2,0	1	
		120/70 - 12 M/C	58 P TL	ContiTwist	130/70 - 12 M/C	62 P TL	ContiTwist	1,6 / 2,0	1	
		120/70 - 12 M/C	58 P TL	ContiTwist Sport	130/70 - 12 M/C	62 P TL	ContiTwist Sport	1,6 / 2,0	1	
		120/70 - 12 M/C	58 P TL	ContiTwist Race	130/70 - 12 M/C	62 P TL	ContiTwist Race	1,6 / 2,0	1	
		120/70 - 12 M/C	58 L TL	Zippy 1	130/70 - 12 M/C	62 L TL	Zippy 1	1,6 / 2,0	1	
X8 150 Street		120/70 - 14 M/C	55 S TL	ContiTwist	130/70 - 12 M/C	62 P TL	ContiTwist	1,8 / 2,0	1	
Hexagon LXT 180		120/70 - 11 M/C			130/70 - 11 M/C				4	
Super Hexagon GTX 180		120/70 - 11 M/C			130/70 - 11 M/C				4	
Hexagon 180 '02-	**M06**	120/70 - 12 M/C			140/60 - 12 M/C				4	
Beverly 200	**M28**	110/70 - 16 M/C			140/70 - 16 M/C				4	
Carnaby 200		110/70 - 16 M/C			130/70 - 16 M/C				4	
X8 200	**M36**	120/70 - 14 M/C	55 S TL	ContiTwist	130/70 - 12 M/C	62 P TL	ContiTwist	1,8 / 2,0	1	
Beverly 250 GT		110/70 - 16 M/C			140/70 - 16 M/C				4	
Beverly Tourer 250		110/70 - 16 M/C			140/70 - 16 M/C				4	
Carnaby 250		110/70 - 16 M/C			130/70 - 16 M/C				4	
Hexagon GT 250	**M14**	120/70 - 11 M/C			130/70 - 11 M/C				4	
MP3 250	**M47**	120/70 - 12 M/C	58 P TL	ContiNavigator	130/70 - 12 M/C	62 P TL	ContiNavigator	1,6 / 2,0	1	

Bitte Erklärungen zu den Tabellen auf Seite 30 sowie Fußnoten auf Seite 192 beachten.

Please consider explanations on page 30 and remarks on page 192.

Veuillez tenir compte des explications de la page 30 et des remarques de la page 192.

△ Piaggio ▫ Puch ▫ Rex ▷

Modell Model Modèle	Typ Type Type	Vorderrad / Front wheel / Roue avant Größe Size Dimension	Index Index Indice	Profil Pattern Profil	Hinterrad / Rear wheel / Roue arrière Größe Size Dimension	Index Index Indice	Profil Pattern Profil	Luftdru. v/h Pressure f/r Pression av/ar (bar)	Fußnoten Remarks Notices	Schlauch Tube Chambre à air
		120/70 - 12 M/C	58 P TL	ContiTwist	130/70 - 12 M/C	62 P TL	ContiTwist	1,6 / 2,0	1	
		120/70 - 12 M/C	58 P TL	ContiTwist Sport	130/70 - 12 M/C	62 P TL	ContiTwist Sport	1,6 / 2,0	1	
		120/70 - 12 M/C	58 P TL	ContiTwist Race	130/70 - 12 M/C	62 P TL	ContiTwist Race	1,6 / 2,0	1	
		120/70 - 12 M/C	58 L TL	Zippy 1	130/70 - 12 M/C	62 L TL	Zippy 1	1,6 / 2,0	1	
X7 250		120/70 - 14 M/C	55 S TL	ContiTwist	140/60 - 13 M/C	63 S TL	ContiTwist	2,0 / 2,2	1	
X8 250 i.e.	**M36**	120/70 - 14 M/C	55 S TL	ContiTwist	130/70 - 12 M/C	62 P TL	ContiTwist	2,0 / 2,3	1	
X9 250		120/70 - 14 M/C	55 S TL	ContiTwist	140/60 - 14 M/C	64 S TL	ContiTwist	2,0 / 2,4	1	
		120/70 - 14 M/C	55 S TL	ContiTwist	140/70 - 14 M/C	68 S TL	ContiTwist	2,0 / 2,4	1	
		120/70 - 14 M/C	55 S TL	ContiTwist	150/70 - 14 M/C	66 S TL	ContiTwist	2,0 / 2,4	1	
XEvo 250 i.e.		120/70 - 14 M/C	55 S TL	ContiTwist	130/70 - 12 M/C	62 P TL	ContiTwist	2,0 / 2,3	1	
MP3 400	**M59**	120/70 - 12 M/C	58 P TL	ContiNavigator	130/70 - 12 M/C	62 P TL	ContiNavigator	1,6 / 2,0	1	
		120/70 - 12 M/C	58 P TL	ContiTwist	130/70 - 12 M/C	62 P TL	ContiTwist	1,6 / 2,0	1	
		120/70 - 12 M/C	58 P TL	ContiTwist Sport	130/70 - 12 M/C	62 P TL	ContiTwist Sport	1,6 / 2,0	1	
		120/70 - 12 M/C	58 P TL	ContiTwist Race	130/70 - 12 M/C	62 P TL	ContiTwist Race	1,6 / 2,0	1	
		120/70 - 12 M/C	58 L TL	Zippy 1	130/70 - 12 M/C	62 L TL	Zippy 1	1,6 / 2,0	1	
X8 400 i.e.	**M52**	120/70 - 14 M/C	55 S TL	ContiTwist	140/60 - 14 M/C	64 S TL	ContiTwist	2,0 / 2,4	1	
		120/70 - 14 M/C	55 S TL	ContiTwist	140/70 - 14 M/C	68 S TL	ContiTwist	2,0 / 2,4	1	
		120/70 - 14 M/C	55 S TL	ContiTwist	150/70 - 14 M/C	66 S TL	ContiTwist	2,0 / 2,4	1	
XEvo 400 i.e.		120/70 - 14 M/C	55 S TL	ContiTwist	140/70 - 14 M/C	68 S TL	ContiTwist	2,0 / 2,5	1	
Beverly 500 / Cruiser / GT		110/70 - 16 M/C			150/70 - 14 M/C				4	
X9 500	**M27**	120/70 - 14 M/C	55 S TL	ContiTwist	140/60 - 14 M/C	64 S TL	ContiTwist	2,0 / 2,4	1	
		120/70 - 14 M/C	55 S TL	ContiTwist	140/70 - 14 M/C	68 S TL	ContiTwist	2,0 / 2,4	1	
		120/70 - 14 M/C	55 S TL	ContiTwist	150/70 - 14 M/C	66 S TL	ContiTwist	2,0 / 2,4	1	
X9 500 Street / Evolution		120/70 - 14 M/C	55 S TL	ContiTwist	150/70 - 14 M/C	66 S TL	ContiTwist	2,0 / 2,4	1	
Puch										
Lido 50 SL		3.00 - 10 M/C	50 J TL	Zippy 1	3.00 - 10 M/C	50 J TL	Zippy 1	1,8 / 2,5	1,8	D10
		3.00 - 10 M/C	50 J TT	K62	3.00 - 10 M/C	50 J TT	K62	1,8 / 2,5	1,8,23	D10
Lido 80 SE		3.50 - 10 M/C	59 J TL	ContiNavigator	3.50 - 10 M/C	59 J TL	ContiNavigator	1,8 / 2,5	1,8	D10
		3.50 - 10 M/C	59 J TL	ContiTwist	3.50 - 10 M/C	59 J TL	ContiTwist	1,8 / 2,5	1,8	D10
		3.50 - 10 M/C	59 J TL	ContiTwist Sport	3.50 - 10 M/C	59 J TL	ContiTwist Sport	1,8 / 2,5	1,8	D10
		3.50 - 10 M/C	59 P TL	ContiTwist Race	3.50 - 10 M/C	59 P TL	ContiTwist Race	1,8 / 2,5	1,8	D10
		3.50 - 10 M/C	59 J TL	Zippy 1	3.50 - 10 M/C	59 J TL	Zippy 1	1,8 / 2,5	1,8	D10
		3.50 - 10 M/C	59 J TT	K62	3.50 - 10 M/C	59 J TT	K62	1,8 / 2,5	1,8,23	D10
Lido 125 CD		3.50 - 10 M/C	59 J TL	ContiNavigator	3.50 - 10 M/C	59 J TL	ContiNavigator	1,8 / 2,5	1,8	D10
		3.50 - 10 M/C	59 J TL	ContiTwist	3.50 - 10 M/C	59 J TL	ContiTwist	1,8 / 2,5	1,8	D10
		3.50 - 10 M/C	59 J TL	ContiTwist Sport	3.50 - 10 M/C	59 J TL	ContiTwist Sport	1,8 / 2,5	1,8	D10
		3.50 - 10 M/C	59 P TL	ContiTwist Race	3.50 - 10 M/C	59 P TL	ContiTwist Race	1,8 / 2,5	1,8	D10
		3.50 - 10 M/C	59 J TL	Zippy 1	3.50 - 10 M/C	59 J TL	Zippy 1	1,8 / 2,5	1,8	D10
		3.50 - 10 M/C	59 J TT	K62	3.50 - 10 M/C	59 J TT	K62	1,8 / 2,5	1,8,23	D10
Vario, Ranger		3.00 - 10 M/C	50 J TL	Zippy 1	3.00 - 10 M/C	50 J TL	Zippy 1	1,8 / 2,5	1,8	D10
		3.00 - 10 M/C	50 J TT	K62	3.00 - 10 M/C	50 J TT	K62	1,8 / 2,5	1,8,23	D10
Rex										
RS 425		3.50 - 10 M/C	59 J TL	ContiNavigator	3.50 - 10 M/C	59 J TL	ContiNavigator	1,8 / 2,5	1	
		3.50 - 10 M/C	59 J TL	ContiTwist	3.50 - 10 M/C	59 J TL	ContiTwist	1,8 / 2,5	1	
		3.50 - 10 M/C	59 J TL	ContiTwist Sport	3.50 - 10 M/C	59 J TL	ContiTwist Sport	1,8 / 2,5	1	
		3.50 - 10 M/C	59 P TL	ContiTwist Race	3.50 - 10 M/C	59 P TL	ContiTwist Race	1,8 / 2,5	1	
		3.50 - 10 M/C	59 J TL	Zippy 1	3.50 - 10 M/C	59 J TL	Zippy 1	1,8 / 2,5	1	
		3.50 - 10 M/C	59 J TT	K62	3.50 - 10 M/C	59 J TT	K62	1,8 / 2,5	1,23	
RS 450		3.50 - 10 M/C	59 J TL	ContiNavigator	3.50 - 10 M/C	59 J TL	ContiNavigator	1,8 / 2,5	1	
		3.50 - 10 M/C	59 J TL	ContiTwist	3.50 - 10 M/C	59 J TL	ContiTwist	1,8 / 2,5	1	
		3.50 - 10 M/C	59 J TL	ContiTwist Sport	3.50 - 10 M/C	59 J TL	ContiTwist Sport	1,8 / 2,5	1	
		3.50 - 10 M/C	59 P TL	ContiTwist Race	3.50 - 10 M/C	59 P TL	ContiTwist Race	1,8 / 2,5	1	
		3.50 - 10 M/C	59 J TL	Zippy 1	3.50 - 10 M/C	59 J TL	Zippy 1	1,8 / 2,5	1	
		3.50 - 10 M/C	59 J TT	K62	3.50 - 10 M/C	59 J TT	K62	1,8 / 2,5	1,23	
RS 500		3.50 - 10 M/C	59 J TL	ContiNavigator	3.50 - 10 M/C	59 J TL	ContiNavigator	1,8 / 2,5	1	
		3.50 - 10 M/C	59 J TL	ContiTwist	3.50 - 10 M/C	59 J TL	ContiTwist	1,8 / 2,5	1	
		3.50 - 10 M/C	59 J TL	ContiTwist Sport	3.50 - 10 M/C	59 J TL	ContiTwist Sport	1,8 / 2,5	1	
		3.50 - 10 M/C	59 P TL	ContiTwist Race	3.50 - 10 M/C	59 P TL	ContiTwist Race	1,8 / 2,5	1	
		3.50 - 10 M/C	59 J TL	Zippy 1	3.50 - 10 M/C	59 J TL	Zippy 1	1,8 / 2,5	1	
		3.50 - 10 M/C	59 J TT	K62	3.50 - 10 M/C	59 J TT	K62	1,8 / 2,5	1,23	
RS 600		110/70 - 12 M/C	47 L TL	Zippy 1	110/70 - 12 M/C	47 L TL	Zippy 1	1,8 / 2,0	1	
RS 700		110/70 - 12 M/C	47 L TL	Zippy 1	110/70 - 12 M/C	47 L TL	Zippy 1	1,8 / 2,0	1	
RS 900		3.50 - 10 M/C	59 J TL	ContiNavigator	3.50 - 10 M/C	59 J TL	ContiNavigator	1,8 / 2,5	1	

Bitte Erklärungen zu den Tabellen auf Seite 30 sowie Fußnoten auf Seite 192 beachten.

Please consider explanations on page 30 and remarks on page 192.

Veuillez tenir compte des explications de la page 30 et des remarques de la page 192.

Modell Model Modèle	Typ Type Type	Vorderrad / Front wheel / Roue avant Größe Size Dimension	Index Index Indice	Profil Pattern Profil	Hinterrad / Rear wheel / Roue arrière Größe Size Dimension	Index Index Indice	Profil Pattern Profil	Luftdru. v/h Pressure f/r Pression av/ar (bar)	Fußnoten Remarks Notices	Schlauch Tube Chambre à air
		3.50 - 10 M/C	59 J TL	ContiTwist	3.50 - 10 M/C	59 J TL	ContiTwist	1,8 / 2,5	1	
		3.50 - 10 M/C	59 J TL	ContiTwist Sport	3.50 - 10 M/C	59 J TL	ContiTwist Sport	1,8 / 2,5	1	
		3.50 - 10 M/C	59 P TL	ContiTwist Race	3.50 - 10 M/C	59 P TL	ContiTwist Race	1,8 / 2,5	1	
		3.50 - 10 M/C	59 J TL	Zippy 1	3.50 - 10 M/C	59 J TL	Zippy 1	1,8 / 2,5	1	
		3.50 - 10 M/C	59 J TT	K62	3.50 - 10 M/C	59 J TT	K62	1,8 / 2,5	1,23	
RS 125		3.50 - 10 M/C	59 J TL	ContiNavigator	3.50 - 10 M/C	59 J TL	ContiNavigator	1,8 / 2,5	1	
		3.50 - 10 M/C	59 J TL	ContiTwist	3.50 - 10 M/C	59 J TL	ContiTwist	1,8 / 2,5	1	
		3.50 - 10 M/C	59 J TL	ContiTwist Sport	3.50 - 10 M/C	59 J TL	ContiTwist Sport	1,8 / 2,5	1	
		3.50 - 10 M/C	59 P TL	ContiTwist Race	3.50 - 10 M/C	59 P TL	ContiTwist Race	1,8 / 2,5	1	
		3.50 - 10 M/C	59 J TL	Zippy 1	3.50 - 10 M/C	59 J TL	Zippy 1	1,8 / 2,5	1	
		3.50 - 10 M/C	59 J TT	K62	3.50 - 10 M/C	59 J TT	K62	1,8 / 2,5	1,23	
RS 125		130/60 - 13 M/C	53P TL	ContiNavigator	130/60 - 13 M/C	53P TL	ContiNavigator	1,8 / 2,0	1	
		130/60 - 13 M/C	53P TL	ContiTwist	130/60 - 13 M/C	53P TL	ContiTwist	1,8 / 2,0	1	
		130/60 - 13 M/C	53P TL	ContiTwist Sport	130/60 - 13 M/C	53P TL	ContiTwist Sport	1,8 / 2,0	1	
		130/60 - 13 M/C	53J TL	Zippy 1	130/60 - 13 M/C	53J TL	Zippy 1	1,8 / 2,0	1	
SC 125		110/70 - 12 M/C	47 L TL	Zippy 1	110/70 - 12 M/C	47 L TL	Zippy 1	1,8 / 2,0	1	
Rieju										
MRX / Pro 50		80/90 - 21 M/C	48 S TT	TKC 80	110/80 - 18 M/C	58 S TT	TKC 80	1,8 / 1,9	1,8	C21 / E18
NKD 50		100/80 - 17 M/C	52 P TL	ContiGo!	130/80 - 17 M/C	65 H TL	ContiGo!	1,8 / 2,0	1	
Pacific 50		120/70 - 12 M/C	58 P TL	ContiNavigator	130/70 - 12 M/C	62 P TL	ContiNavigator	1,8 / 2,0	1	
		120/70 - 12 M/C	58 P TL	ContiTwist	130/70 - 12 M/C	62 P TL	ContiTwist	1,8 / 2,0	1	
		120/70 - 12 M/C	58 P TL	ContiTwist Sport	130/70 - 12 M/C	62 P TL	ContiTwist Sport	1,8 / 2,0	1	
		120/70 - 12 M/C	58 P TL	ContiTwist Race	130/70 - 12 M/C	62 P TL	ContiTwist Race	1,8 / 2,0	1	
		120/70 - 12 M/C	58 L TL	Zippy 1	130/70 - 12 M/C	62 L TL	Zippy 1	1,8 / 2,0	1	
RR 50 / Sport		80/90 - 21 M/C	48 S TT	TKC 80	110/80 - 18 M/C	58 S TT	TKC 80	1,8 / 1,9	1,8	C21 / E18
RRX		80/90 - 21 M/C	48 S TT	TKC 80	110/80 - 18 M/C	58 S TT	TKC 80	1,8 / 1,9	1,8	C21 / E18
RRX Spike		100/80 - 17 M/C	52 H TL	ContiTwist SM	130/70 - 17 M/C	62 H TL	ContiTwist SM	1,8 / 2,0	1	
		100/80 - 17 M/C	52 H TL	ContiTwist SM Sport	130/70 - 17 M/C	62 H TL	ContiTwist SM Sport	1,8 / 2,0	1	
		100/80 - 17 M/C	52 P TL	ContiGo!	130/70 - 17 M/C	62 H TL	ContiGo!	1,8 / 2,0	1	
RS2 FR / Pro		100/80 - 17 M/C	52 P TL	ContiGo!	130/80 - 17 M/C	65 H TL	ContiGo!	1,8 / 2,0	1	
SMX FR / Pro		100/80 - 17 M/C	52 H TL	ContiTwist SM	130/70 - 17 M/C	62 H TL	ContiTwist SM	1,8 / 2,0	1	
		100/80 - 17 M/C	52 H TL	ContiTwist SM Sport	130/70 - 17 M/C	62 H TL	ContiTwist SM Sport	1,8 / 2,0	1	
		100/80 - 17 M/C	52 P TL	ContiGo!	130/70 - 17 M/C	62 H TL	ContiGo!	1,8 / 2,0	1	
Tango 50		90/100 - 19 M/C			120/90 - 16 M/C				4	
Tangoo!		90/100 - 19 M/C			120/90 - 16 M/C				4	
MRX 125		90/90 - 21 M/C	54 S TT	TKC 80	110/80 - 18 M/C	58 S TT	TKC 80	1,8 / 1,9	1,8	C21 / E18
MRX 125		90/90 - 21 M/C			120/80 - 17 M/C				4	
SMX 125		100/80 - 17 M/C			120/80 - 17 M/C				4	
SMX 125 Street `08		100/80 - 17 M/C	52 H TL	ContiTwist SM	130/70 - 17 M/C	62 H TL	ContiTwist SM	1,8 / 2,0	1,8	D/E17 / F17
		100/80 - 17 M/C	52 H TL	ContiTwist SM Sport	130/70 - 17 M/C	62 H TL	ContiTwist SM Sport	1,8 / 2,0	1,8	D/E17 / F17
		100/80 - 17 M/C	52 P TL	ContiGo!	130/70 - 17 M/C	62 H TL	ContiGo!	1,8 / 2,0	1,8	D/E17 / F17
NKD 125		100/80 - 17 M/C	52 H TL	ContiTwist SM	130/70 - 17 M/C	62 H TL	ContiTwist SM	1,8 / 2,0	1,8	D/E17 / F17
		100/80 - 17 M/C	52 H TL	ContiTwist SM Sport	130/70 - 17 M/C	62 H TL	ContiTwist SM Sport	1,8 / 2,0	1,8	D/E17 / F17
		100/80 - 17 M/C	52 P TL	ContiGo!	130/70 - 17 M/C	62 H TL	ContiGo!	1,8 / 2,0	1,8	D/E17 / F17
Pacific 125		120/70 - 12 M/C	58 P TL	ContiNavigator	130/70 - 12 M/C	62 P TL	ContiNavigator	1,8 / 2,2	1	
		120/70 - 12 M/C	58 P TL	ContiTwist	130/70 - 12 M/C	62 P TL	ContiTwist	1,8 / 2,2	1	
		120/70 - 12 M/C	58 P TL	ContiTwist Sport	130/70 - 12 M/C	62 P TL	ContiTwist Sport	1,8 / 2,2	1	
		120/70 - 12 M/C	58 P TL	ContiTwist Race	130/70 - 12 M/C	62 P TL	ContiTwist Race	1,8 / 2,2	1	
		120/70 - 12 M/C	58 L TL	Zippy 1	130/70 - 12 M/C	62 L TL	Zippy 1	1,8 / 2,2	1	
RS2 125 / Pro		100/80 - 17 M/C	52 P TL	ContiGo!	130/80 - 17 M/C	65 H TL	ContiGo!	1,8 / 2,0	1	
Tango 125 / Pro		90/100 - 19 M/C			120/90 - 16 M/C				4	
MRX450		90/90 - 21 M/C	54 H TL	ContiGo!	130/80 - 18 M/C	66 V TL	ContiGo!	1,8 / 2,0	1	
Rivero										
Linos		120/70 - 12 M/C	58 P TL	ContiNavigator	120/70 - 12 M/C	58 P TL	ContiNavigator	1,8 / 2,0	1	
		120/70 - 12 M/C	58 P TL	ContiTwist	120/70 - 12 M/C	58 P TL	ContiTwist	1,8 / 2,0	1	
		120/70 - 12 M/C	58 P TL	ContiTwist Sport	120/70 - 12 M/C	58 P TL	ContiTwist Sport	1,8 / 2,0	1	
		120/70 - 12 M/C	58 P TL	ContiTwist Race	120/70 - 12 M/C	58 P TL	ContiTwist Race	1,8 / 2,0	1	
		120/70 - 12 M/C	58 L TL	Zippy 1	120/70 - 12 M/C	58 L TL	Zippy 1	1,8 / 2,0	1	
VR 50		120/70 - 12 M/C	58 P TL	ContiNavigator	120/70 - 12 M/C	58 P TL	ContiNavigator	1,8 / 2,0	1	
		120/70 - 12 M/C	58 P TL	ContiTwist	120/70 - 12 M/C	58 P TL	ContiTwist	1,8 / 2,0	1	
		120/70 - 12 M/C	58 P TL	ContiTwist Sport	120/70 - 12 M/C	58 P TL	ContiTwist Sport	1,8 / 2,0	1	
		120/70 - 12 M/C	58 P TL	ContiTwist Race	120/70 - 12 M/C	58 P TL	ContiTwist Race	1,8 / 2,0	1	
		120/70 - 12 M/C	58 L TL	Zippy 1	120/70 - 12 M/C	58 L TL	Zippy 1	1,8 / 2,0	1	

Bitte Erklärungen zu den Tabellen auf Seite 30 sowie Fußnoten auf Seite 192 beachten.

Please consider explanations on page 30 and remarks on page 192.

Veuillez tenir compte des explications de la page 30 et des remarques de la page 192.

△ Rivero □ Royal Enfield □ Sachs ▽

Modell Model Modèle	Typ Type Type	Vorderrad / Front wheel / Roue avant Größe Size Dimension	Index Index Indice	Profil Pattern Profil	Hinterrad / Rear wheel / Roue arrière Größe Size Dimension	Index Index Indice	Profil Pattern Profil	Luftdru. v/h Pressure f/r Pression av/ar (bar)	Fußnoten Remarks Notices	Schlauch Tube Chambre à air
XR 50		120/70 - 12 M/C	58 P TL	ContiNavigator	120/70 - 12 M/C	58 P TL	ContiNavigator	1,8 / 2,0	1	
		120/70 - 12 M/C	58 P TL	ContiTwist	120/70 - 12 M/C	58 P TL	ContiTwist	1,8 / 2,0	1	
		120/70 - 12 M/C	58 P TL	ContiTwist Sport	120/70 - 12 M/C	58 P TL	ContiTwist Sport	1,8 / 2,0	1	
		120/70 - 12 M/C	58 P TL	ContiTwist Race	120/70 - 12 M/C	58 P TL	ContiTwist Race	1,8 / 2,0	1	
		120/70 - 12 M/C	58 L TL	Zippy 1	120/70 - 12 M/C	58 L TL	Zippy 1	1,8 / 2,0	1	
Phoenix 50		4.00 - 12 M/C			4.00 - 12 M/C				4	
Phoenix 125		130/60 - 13 M/C	53P TL	ContiNavigator	130/60 - 13 M/C	53P TL	ContiNavigator	1,8 / 2,0	1	
		130/60 - 13 M/C	53P TL	ContiTwist	130/60 - 13 M/C	53P TL	ContiTwist	1,8 / 2,0	1	
		130/60 - 13 M/C	53P TL	ContiTwist Sport	130/60 - 13 M/C	53P TL	ContiTwist Sport	1,8 / 2,0	1	
		130/60 - 13 M/C	53J TL	Zippy 1	130/60 - 13 M/C	53J TL	Zippy 1	1,8 / 2,0	1	
Royal Enfield										
Bullet 350s		3.25 - 19 M/C			3.50 - 19 M/C				4	
Bullet 500 Electra		3.25 - 19 M/C			3.50 - 19 M/C				4	
Bullet 500 Standard/ES		3.25 - 19 M/C			3.50 - 19 M/C				4	
Bullet 500 Sixty-Five		3.25 - 19 M/C			3.50 - 19 M/C				4	
Sachs										
49er		3.50 - 10 M/C	59 J TL	ContiNavigator	3.50 - 10 M/C	59 J TL	ContiNavigator	1,8 / 2,5	1,8	D10
		3.50 - 10 M/C	59 J TL	ContiTwist	3.50 - 10 M/C	59 J TL	ContiTwist	1,8 / 2,5	1,8	D10
		3.50 - 10 M/C	59 J TL	ContiTwist Sport	3.50 - 10 M/C	59 J TL	ContiTwist Sport	1,8 / 2,5	1,8	D10
		3.50 - 10 M/C	59 P TL	ContiTwist Race	3.50 - 10 M/C	59 P TL	ContiTwist Race	1,8 / 2,5	1,8	D10
		3.50 - 10 M/C	59 J TL	Zippy 1	3.50 - 10 M/C	59 J TL	Zippy 1	1,8 / 2,5	1,8	D10
		3.50 - 10 M/C	59 J TT	K62	3.50 - 10 M/C	59 J TT	K62	1,8 / 2,5	1,8,23	D10
49er 12“		90/90 - 12 M/C			90/90 - 12 M/C				4	
Bee 50		3.50 - 10 M/C	59J TL	ContiNavigator	3.50 - 10 M/C	59J TL	ContiNavigator	1,8 / 2,5	1	
		3.50 - 10 M/C	59J TL	ContiTwist	3.50 - 10 M/C	59J TL	ContiTwist	1,8 / 2,5	1	
		3.50 - 10 M/C	59J TL	ContiTwist Sport	3.50 - 10 M/C	59J TL	ContiTwist Sport	1,8 / 2,5	1	
		3.50 - 10 M/C	59P TL	ContiTwist Race	3.50 - 10 M/C	59P TL	ContiTwist Race	1,8 / 2,5	1	
		3.50 - 10 M/C	59J TL	Zippy 1	3.50 - 10 M/C	59J TL	Zippy 1	1,8 / 2,5	1	
		3.50 - 10 M/C	59J TT	K62	3.50 - 10 M/C	59J TT	K62	1,8 / 2,5	1	
City CV 50		3.50 - 10 M/C	59 J TL	ContiNavigator	3.50 - 10 M/C	59 J TL	ContiNavigator	1,8 / 2,5	1,8	D10
		3.50 - 10 M/C	59 J TL	ContiTwist	3.50 - 10 M/C	59 J TL	ContiTwist	1,8 / 2,5	1,8	D10
		3.50 - 10 M/C	59 J TL	ContiTwist Sport	3.50 - 10 M/C	59 J TL	ContiTwist Sport	1,8 / 2,5	1,8	D10
		3.50 - 10 M/C	59 P TL	ContiTwist Race	3.50 - 10 M/C	59 P TL	ContiTwist Race	1,8 / 2,5	1,8	D10
		3.50 - 10 M/C	59 J TL	Zippy 1	3.50 - 10 M/C	59 J TL	Zippy 1	1,8 / 2,5	1,8	D10
		3.50 - 10 M/C	59 J TT	K62	3.50 - 10 M/C	59 J TT	K62	1,8 / 2,5	1,8,23	D10
Eagle 50		110/70 - 12 M/C	47 L TL	Zippy 1	120/70 - 12 M/C	58 L TL	Zippy 1	1,8 / 2,2	1	
Fox 50		3.00 - 10 M/C	50 J TL	Zippy 1	3.00 - 10 M/C	50 J TL	Zippy 1	1,8 / 2,5	1,8	D10
		3.00 - 10 M/C	50 J TT	K62	3.00 - 10 M/C	50 J TT	K62	1,8 / 2,5	1,8,23	D10
KX 50		2.75 - 17 M/C			3.00 - 17 M/C				4	
Limbo 50 / L / M		90/90 - 10 M/C	50 J TL	Zippy 1	90/90 - 10 M/C	50 J TL	Zippy 1	1,8 / 2,2	1	
Limbo 50 LM		100/90 - 10 M/C	56 J TL	ContiNavigator	100/90 - 10 M/C	56 J TL	ContiNavigator	1,8 / 2,2	1	
		100/90 - 10 M/C	56 M TL	ContiTwist	100/90 - 10 M/C	56 M TL	ContiTwist	1,8 / 2,2	1	
		100/90 - 10 M/C	56 J TL	Zippy 1	100/90 - 10 M/C	56 J TL	Zippy 1	1,8 / 2,2	1	
MadAss 50		90/90 - 16 M/C			120/70 - 16 M/C				4	
MX 1 50		2 1/2 - 17 M/C	43 B TT	KKS 10	2 1/2 - 17 M/C	43 B TT	KKS 10	1,5 / 1,8	1,8	17 Moped
Optima 50		2 1/2 - 17 M/C	43 B TT	KKS 10	2 1/2 - 17 M/C	43 B TT	KKS 10	1,5 / 1,8	1,8	17 Moped
Prima 2 ‘97		2 1/4 - 16 M/C	38 B TT	KKS 10	2 1/4 - 16 M/C	38 B TT	KKS 10	1,5 / 1,8	1,8	16 Moped
Prima 3 ‘97		2 1/4 - 16 M/C	38 B TT	KKS 10	2 1/4 - 16 M/C	38 B TT	KKS 10	1,5 / 1,8	1,8	16 Moped
Prima 4 ‘97		2 1/2 - 17 M/C	43 B TT	KKS 10	2 1/2 - 17 M/C	43 B TT	KKS 10	1,5 / 1,8	1,8	17 Moped
Prima 5 ‘97		2 1/2 - 17 M/C	43 B TT	KKS 10	2 1/2 - 17 M/C	43 B TT	KKS 10	1,5 / 1,8	1,8	17 Moped
Prima 5S ‘97		2 1/2 - 17 M/C	43 B TT	KKS 10	2 1/2 - 17 M/C	43 B TT	KKS 10	1,5 / 1,8	1,8	17 Moped
Prima GT		2 3/4 - 17 M/C	47 J TT	KKS 10	2 3/4 - 17 M/C	47 J TT	KKS 10	1,5 / 1,8	1,8	17 Moped
Raver 50		120/90 - 10 M/C	57 L TL	ContiNavigator	130/90 - 10 M/C	61 L TL	ContiNavigator	1,8 / 2,1	1	
		120/90 - 10 M/C	57 J TL	ContiTwist	130/90 - 10 M/C	61 J TL	ContiTwist	1,8 / 2,1	1	
		120/90 - 10 M/C	56 J TL	Zippy 2	130/90 - 10 M/C	61 J TL	Zippy 2	1,8 / 2,1	1	
Reggae 50 / RS		120/90 - 10 M/C	57 L TL	ContiNavigator	130/90 - 10 M/C	61 L TL	ContiNavigator	1,8 / 2,1	1	
		120/90 - 10 M/C	57 J TL	ContiTwist	130/90 - 10 M/C	61 J TL	ContiTwist	1,8 / 2,1	1	
		120/90 - 10 M/C	56 J TL	Zippy 2	130/90 - 10 M/C	61 J TL	Zippy 2	1,8 / 2,1	1	
Samba SR 50		90/90 - 10 M/C	50 J TL	Zippy 1	90/90 - 10 M/C	50 J TL	Zippy 1	1,8 / 2,2	1	
Speedforce 50 / R		120/70 - 12 M/C	58 P TL	ContiNavigator	130/70 - 12 M/C	62 P TL	ContiNavigator	1,8 / 2,0	1	
		120/70 - 12 M/C	58 P TL	ContiTwist	130/70 - 12 M/C	62 P TL	ContiTwist	1,8 / 2,0	1	
		120/70 - 12 M/C	58 P TL	ContiTwist Sport	130/70 - 12 M/C	62 P TL	ContiTwist Sport	1,8 / 2,0	1	
		120/70 - 12 M/C	58 P TL	ContiTwist Race	130/70 - 12 M/C	62 P TL	ContiTwist Race	1,8 / 2,0	1	

Bitte Erklärungen zu den Tabellen auf Seite 30 sowie Fußnoten auf Seite 192 beachten.

Please consider explanations on page 30 and remarks on page 192.

Veuillez tenir compte des explications de la page 30 et des remarques de la page 192.

△ Sachs □ Sasy ▽

Modell Model Modèle	Typ Type Type	Vorderrad / Front wheel / Roue avant Größe Size Dimension	Index Index Indice	Profil Pattern Profil	Hinterrad / Rear wheel / Roue arrière Größe Size Dimension	Index Index Indice	Profil Pattern Profil	Luftdru. v/h Pressure f/r Pression av/ar (bar)	Fußnoten Remarks Notices	Schlauch Tube Chambre à air
		120/70 - 12 M/C	58 L TL	Zippy 1	130/70 - 12 M/C	62 L TL	Zippy 1	1,8 / 2,0	1	
Speedjet 50		120/70 - 12 M/C	58 P TL	ContiNavigator	130/70 - 12 M/C	62 P TL	ContiNavigator	1,8 / 2,0	1	
		120/70 - 12 M/C	58 P TL	ContiTwist	130/70 - 12 M/C	62 P TL	ContiTwist	1,8 / 2,0	1	
		120/70 - 12 M/C	58 P TL	ContiTwist Sport	130/70 - 12 M/C	62 P TL	ContiTwist Sport	1,8 / 2,0	1	
		120/70 - 12 M/C	58 P TL	ContiTwist Race	130/70 - 12 M/C	62 P TL	ContiTwist Race	1,8 / 2,0	1	
		120/70 - 12 M/C	58 L TL	Zippy 1	130/70 - 12 M/C	62 L TL	Zippy 1	1,8 / 2,0	1	
Splinter 50		120/70 - 12 M/C	58 P TL	ContiNavigator	130/70 - 12 M/C	62 P TL	ContiNavigator	1,6 / 2,0	1	
		120/70 - 12 M/C	58 P TL	ContiTwist	130/70 - 12 M/C	62 P TL	ContiTwist	1,6 / 2,0	1	
		120/70 - 12 M/C	58 P TL	ContiTwist Sport	130/70 - 12 M/C	62 P TL	ContiTwist Sport	1,6 / 2,0	1	
		120/70 - 12 M/C	58 P TL	ContiTwist Race	130/70 - 12 M/C	62 P TL	ContiTwist Race	1,6 / 2,0	1	
		120/70 - 12 M/C	58 L TL	Zippy 1	130/70 - 12 M/C	62 L TL	Zippy 1	1,6 / 2,0	1	
SX-1		120/70 - 12 M/C	58 P TL	ContiNavigator	120/70 - 12 M/C	58 P TL	ContiNavigator	1,8 / 2,0	1	
		120/70 - 12 M/C	58 P TL	ContiTwist	120/70 - 12 M/C	58 P TL	ContiTwist	1,8 / 2,0	1	
		120/70 - 12 M/C	58 P TL	ContiTwist Sport	120/70 - 12 M/C	58 P TL	ContiTwist Sport	1,8 / 2,0	1	
		120/70 - 12 M/C	58 P TL	ContiTwist Race	120/70 - 12 M/C	58 P TL	ContiTwist Race	1,8 / 2,0	1	
		120/70 - 12 M/C	58 L TL	Zippy 1	120/70 - 12 M/C	58 L TL	Zippy 1	1,8 / 2,0	1	
ZX 50		2.75 - 21 M/C	52 S TT	TKC 80	3.50 - 18 M/C	62 S TT	TKC 80	1,6 / 1,8	1,8	C21 / E18
City CV 80		3.50 - 10 M/C	59 J TL	ContiNavigator	3.50 - 10 M/C	59 J TL	ContiNavigator	1,8 / 2,5	1,8	D10
		3.50 - 10 M/C	59 J TL	ContiTwist	3.50 - 10 M/C	59 J TL	ContiTwist	1,8 / 2,5	1,8	D10
		3.50 - 10 M/C	59 J TL	ContiTwist Sport	3.50 - 10 M/C	59 J TL	ContiTwist Sport	1,8 / 2,5	1,8	D10
		3.50 - 10 M/C	59 P TL	ContiTwist Race	3.50 - 10 M/C	59 P TL	ContiTwist Race	1,8 / 2,5	1,8	D10
		3.50 - 10 M/C	59 J TL	Zippy 1	3.50 - 10 M/C	59 J TL	Zippy 1	1,8 / 2,5	1,8	D10
		3.50 - 10 M/C	59 J TT	K62	3.50 - 10 M/C	59 J TT	K62	1,8 / 2,5	1,8,23	D10
Samba SR 80		100/90 - 10 M/C	56 J TL	ContiNavigator	100/90 - 10 M/C	56 J TL	ContiNavigator	1,8 / 2,2	1	
		100/90 - 10 M/C	56 M TL	ContiTwist	100/90 - 10 M/C	56 M TL	ContiTwist	1,8 / 2,2	1	
		100/90 - 10 M/C	56 J TL	Zippy 1	100/90 - 10 M/C	56 J TL	Zippy 1	1,8 / 2,2	1	
Bee 125		3.50 - 10 M/C	59 J TL	ContiNavigator	3.50 - 10 M/C	59 J TL	ContiNavigator	1,8 / 2,5	1	
		3.50 - 10 M/C	59 J TL	ContiTwist	3.50 - 10 M/C	59 J TL	ContiTwist	1,8 / 2,5	1	
		3.50 - 10 M/C	59 J TL	ContiTwist Sport	3.50 - 10 M/C	59 J TL	ContiTwist Sport	1,8 / 2,5	1	
		3.50 - 10 M/C	59 P TL	ContiTwist Race	3.50 - 10 M/C	59 P TL	ContiTwist Race	1,8 / 2,5	1	
		3.50 - 10 M/C	59 J TL	Zippy 1	3.50 - 10 M/C	59 J TL	Zippy 1	1,8 / 2,5	1	
		3.50 - 10 M/C	59 J TT	K62	3.50 - 10 M/C	59 J TT	K62	1,8 / 2,5	1,23	
Eagle 125		110/70 - 12 M/C	47 L TL	Zippy 1	120/70 - 12 M/C	58 L TL	Zippy 1	1,8 / 2,0	1	
K 125 S		2.75 - 17 M/C			3.00 - 17 M/C				4	
MadAss 125	**646**	90/90 - 16 M/C			120/70 - 16 M/C				4	
Roadster 125		110/70 - 17 M/C			140/70 - 17 M/C				4	
Samba SR 125		100/90 - 10 M/C	56 J TL	ContiNavigator	100/90 - 10 M/C	56 J TL	ContiNavigator	1,8 / 2,2	1	
		100/90 - 10 M/C	56 M TL	ContiTwist	100/90 - 10 M/C	56 M TL	ContiTwist	1,8 / 2,2	1	
		100/90 - 10 M/C	56 J TL	Zippy 1	100/90 - 10 M/C	56 J TL	Zippy 1	1,8 / 2,2	1	
X-Road 125		110/70 ZR 17 M/C	54 W TL	ContiForce	150/70 ZR 17 M/C	69 W TL	ContiForce	2,2 / 2,3	1	
		110/70 ZR 17 M/C	54 W TL	ContiRoadAttack	150/70 ZR 17 M/C	69 W TL	ContiRoadAttack	2,2 / 2,3	1	
		110/70 ZR 17 M/C	(54 W) TL	ContiSportAttack	150/60 ZR 17 M/C	(66 W) TL	ContiSportAttack	2,2 / 2,3	1	
XTC 125 / N	**675**	110/70 ZR 17 M/C	54 W TL	ContiForce	150/70 ZR 17 M/C	69 W TL	ContiForce	2,0 / 2,3	8,3	D/E17/F17
		110/70 ZR 17 M/C	54 W TL	ContiRoadAttack	150/70 ZR 17 M/C	69 W TL	ContiRoadAttack	2,0 / 2,3	8,3	D/E17/F17
		110/70 ZR 17 M/C	(54 W) TL	ContiSportAttack	150/60 ZR 17 M/C	(66 W) TL	ContiSportAttack	2,0 / 2,3	8,3	D/E17/F17
XTC 125 Racing		110/70 ZR 17 M/C	54 W TL	ContiForce	150/60 ZR 17 M/C	66 W TL	ContiForce	2,0 / 2,3	8,3	D/E17/F17
		110/70 ZR 17 M/C	(54 W) TL	ContiSportAttack	150/60 ZR 17 M/C	(66 W) TL	ContiSportAttack	2,0 / 2,3	8,3	D/E17/F17
ZX 125	**660**	3.00 - 21 M/C	51 S TT	TKC 80	4.00 - 18 M/C	64 R TT	TKC 80	1,6 / 2,0	8,3	D21 / F18
		3.00 - 21 M/C	51 H TL	ContiGo!	4.00 - 18 M/C	64 H TL	ContiGo!	1,6 / 2,0	8,3	D21 / F18
ZZ 125	**660**	110/70 ZR 17 M/C	54 W TL	ContiForce	150/60 ZR 17 M/C	66 W TL	ContiForce	1,9 / 2,4	8,3	D/E17 / F17
		110/70 ZR 17 M/C	(54 W) TL	ContiSportAttack	150/60 ZR 17 M/C	(66 W) TL	ContiSportAttack	1,9 / 2,4	8,3	D/E17 / F17
K 180 Military		3.25 - 18 M/C	59 S TT	TKC 80	3.25 - 18 M/C	59 S TT	TKC 80	1,8 / 2,0	8,3	D18
Quattrocento		120/70 - 16 M/C			140/70 - 16 M/C				4	
Roadster 650	**830**	120/70 ZR 17 M/C	(58 W) TL	ContiForce	160/60 ZR 17 M/C	69 W TL	ContiForce	2,3 / 2,5	8,3	D/E17 / F17
		120/70 ZR 17 M/C	(58 W) TL	ContiMotion	160/60 ZR 17 M/C	(69 W) TL	ContiMotion	2,3 / 2,5	8,3	D/E17 / F17
		120/70 ZR 17 M/C	(58 W) TL	ContiRoadAttack	160/60 ZR 17 M/C	(69 W) TL	ContiRoadAttack	2,3 / 2,5	8,3	D/E17 / F17
		120/70 ZR 17 M/C	(58 W) TL	ContiSportAttack	160/60 ZR 17 M/C	(69 W) TL	ContiSportAttack	2,3 / 2,5	8,3	D/E17 / F17
		120/70 ZR 17 M/C	(58 W) TL	ContiRaceAttack Street	160/60 ZR 17 M/C	(69 W) TL	ContiRaceAttack Street	2,3 / 2,5	3,8,21	D/E17 / F17
Roadster 800	**835**	120/70 ZR 17 M/C			160/70 ZR 17 M/C				4	
Sasy										
CJ 50		3.50 - 10 M/C	59 J TL	ContiNavigator	3.50 - 10 M/C	59 J TL	ContiNavigator	1,8 / 2,5	1,8	D10
		3.50 - 10 M/C	59 J TL	ContiTwist	3.50 - 10 M/C	59 J TL	ContiTwist	1,8 / 2,5	1,8	D10
		3.50 - 10 M/C	59 J TL	ContiTwist Sport	3.50 - 10 M/C	59 J TL	ContiTwist Sport	1,8 / 2,5	1,8	D10
		3.50 - 10 M/C	59 P TL	ContiTwist Race	3.50 - 10 M/C	59 P TL	ContiTwist Race	1,8 / 2,5	1,8	D10

Bitte Erklärungen zu den Tabellen auf Seite 30 sowie Fußnoten auf Seite 192 beachten.

Please consider explanations on page 30 and remarks on page 192.

Veuillez tenir compte des explications de la page 30 et des remarques de la page 192.

△ Sasy ◻ Scatto ◻ Simson ◻ Suzuki ▽

Modell Model Modèle	Typ Type Type	Vorderrad / Front wheel / Roue avant Größe Size Dimension	Index Index Indice	Profil Pattern Profil	Hinterrad / Rear wheel / Roue arrière Größe Size Dimension	Index Index Indice	Profil Pattern Profil	Luftdru. v/h Pressure f/r Pression av/ar (bar)	Fußnoten Remarks Notices	Schlauch Tube Chambre à air
		3.50 - 10 M/C	59 J TL	Zippy 1	3.50 - 10 M/C	59 J TL	Zippy 1	1,8 / 2,5	1,8	D10
		3.50 - 10 M/C	59 J TT	K62	3.50 - 10 M/C	59 J TT	K62	1,8 / 2,5	1,8,23	D10
Jet 50		120/90 - 10 M/C	57 L TL	ContiNavigator	130/90 - 10 M/C	61 L TL	ContiNavigator	1,8 / 2,1	1	
		120/90 - 10 M/C	57 J TL	ContiTwist	130/90 - 10 M/C	61 J TL	ContiTwist	1,8 / 2,1	1	
		120/90 - 10 M/C	56 J TL	Zippy 2	130/90 - 10 M/C	61 J TL	Zippy 2	1,8 / 2,1	1	
Standard 50		120/90 - 10 M/C	57 L TL	ContiNavigator	130/90 - 10 M/C	61 L TL	ContiNavigator	1,8 / 2,1	1	
		120/90 - 10 M/C	57 J TL	ContiTwist	130/90 - 10 M/C	61 J TL	ContiTwist	1,8 / 2,1	1	
		120/90 - 10 M/C	56 J TL	Zippy 2	130/90 - 10 M/C	61 J TL	Zippy 2	1,8 / 2,1	1	
Super Mulan AG 50		3.00 - 10 M/C	50 J TL	Zippy 1	3.00 - 10 M/C	50 J TL	Zippy 1	1,8 / 2,5	1,8	D10
		3.00 - 10 M/C	50 J TT	K62	3.00 - 10 M/C	50 J TT	K62	1,8 / 2,5	1,8,23	D10
Scatto										
Mix		3.00 - 10 M/C	50 J TL	Zippy 1	3.00 - 10 M/C	50 J TL	Zippy 1	1,8 / 2,5	1,8	D10
		3.00 - 10 M/C	50 J TT	K62	3.00 - 10 M/C	50 J TT	K62	1,8 / 2,5	1,8,23	D10
Simson										
Star 25		3.00 - 12 M/C	47 J TT	LB	3.00 - 12 M/C	47 J TT	LB	1,5 / 2,5	1,8,23	D12
Altros		3.00 - 12 M/C	47 J TT	LB	3.00 - 12 M/C	47 J TT	LB	1,5 / 2,5	1,8,23	D12
Sperber 50		2.75 - 17 M/C			3.00 - 17 M/C				4	
SR 50		3.00 - 12 M/C	47 J TT	LB	3.00 - 12 M/C	47 J TT	LB	1,5 / 2,5	1,8,23	D12
SR Gamma E		3.00 - 12 M/C	47 J TT	LB	3.00 - 12 M/C	47 J TT	LB	1,5 / 2,5	1,8,23	D12
Star 50		90/90 - 12 M/C			90/90 - 12 M/C				4	
Star 50 S / T		3.00 - 12 M/C	47 J TT	LB	3.00 - 12 M/C	47 J TT	LB	1,5 / 2,5	1,8,23	D12
Star Classic 50		3.00 - 12 M/C	47 J TT	LB	3.00 - 12 M/C	47 J TT	LB	1,5 / 2,5	1,8,23	D12
Star EL		3.00 - 12 M/C	47 J TT	LB	3.00 - 12 M/C	47 J TT	LB	1,5 / 2,5	1,8,23	D12
S 53-50 B / C		2 3/4 - 16 M/C	46 J TT	KKS 10	2 3/4 - 16 M/C	46 J TT	KKS 10	1,5 / 1,8	1,8	16 Moped
		2 3/4 - 16 M/C	46 J TT	ContiGo!	2 3/4 - 16 M/C	46 J TT	ContiGo!	1,5 / 1,8	1,8	16 Moped
		2.75 - 16 M/C			2.75 - 16 M/C				4	
S 53-50 CX		2 3/4 - 16 M/C	46 J TT	KKS 10	2 3/4 - 16 M/C	46 J TT	KKS 10	1,5 / 1,8	1,8	16 Moped
		2 3/4 - 16 M/C	46 J TT	ContiGo!	2 3/4 - 16 M/C	46 J TT	ContiGo!	1,5 / 1,8	1,8	16 Moped
		2.75 - 16 M/C			2.75 - 16 M/C				4	
S 53-50 OR (Beta)		2 1/2 - 19 M/C	45 J TT	KKS 10	2 3/4 - 17 M/C	47 J TT	KKS 10	1,5 / 1,8	1,8	19/17 Moped
		2 1/2 - 19 M/C			2.75 - 17 M/C				4	
S 53M alpha		2 3/4 - 16 M/C	46 J TT	KKS 10	2 3/4 - 16 M/C	46 J TT	KKS 10	1,5 / 1,8	1,8	16 Moped
		2 3/4 - 16 M/C	46 J TT	ContiGo!	2 3/4 - 16 M/C	46 J TT	ContiGo!	1,5 / 1,8	1,8	16 Moped
		2.75 - 16 M/C			2.75 - 16 M/C				4	
S 53-50 alpha B		2 3/4 - 16 M/C	46 J TT	KKS 10	2 3/4 - 16 M/C	46 J TT	KKS 10	1,5 / 1,8	1,8	16 Moped
		2 3/4 - 16 M/C	46 J TT	ContiGo!	2 3/4 - 16 M/C	46 J TT	ContiGo!	1,5 / 1,8	1,8	16 Moped
		2.75 - 16 M/C			2.75 - 16 M/C				4	
S 53-50 alpha C		2 3/4 - 16 M/C	46 J TT	KKS 10	2 3/4 - 16 M/C	46 J TT	KKS 10	1,5 / 1,8	1,8	16 Moped
		2 3/4 - 16 M/C	46 J TT	ContiGo!	2 3/4 - 16 M/C	46 J TT	ContiGo!	1,5 / 1,8	1,8	16 Moped
		2.75 - 16 M/C			2.75 - 16 M/C				4	
SR 80		3.00 - 12 M/C	47 J TT	LB	3.00 - 12 M/C	47 J TT	LB	1,5 / 2,5	1,8,23	D12
Star Classic 80		3.00 - 12 M/C	47 J TT	LB	3.00 - 12 M/C	47 J TT	LB	1,5 / 2,5	1,8,23	D12
S 83 alpha B		2 3/4 - 16 M/C	46 J TT	KKS 10	2 3/4 - 16 M/C	46 J TT	KKS 10	1,5 / 1,8	1,8	16 Moped
		2 3/4 - 16 M/C	46 J TT	ContiGo!	2 3/4 - 16 M/C	46 J TT	ContiGo!	1,5 / 1,8	1,8	16 Moped
		2.75 - 16 M/C			2.75 - 16 M/C				4	
S 83 alpha C		2 3/4 - 16 M/C	46 J TT	KKS 10	2 3/4 - 16 M/C	46 J TT	KKS 10	1,5 / 1,8	1,8	16 Moped
		2 3/4 - 16 M/C	46 J TT	ContiGo!	2 3/4 - 16 M/C	46 J TT	ContiGo!	1,5 / 1,8	1,8	16 Moped
		2.75 - 16 M/C			2.75 - 16 M/C				4	
S 83 beta		2 1/2 - 19 M/C	45 J TT	KKS 10	2 3/4 - 17 M/C	47 J TT	KKS 10	1,5 / 1,8	1,8	19/17 Moped
		2 1/2 - 19 M/C			2.75 - 17 M/C				4	
RS 125		110/70 - 17 M/C	54 H TL	ContiGo!	130/70 - 17 M/C	62 H TL	ContiGo!	2,0 / 2,2	3	
Schikra 125		110/70 - 17 M/C	54 H TL	ContiGo!	130/70 - 17 M/C	62 H TL	ContiGo!	2,0 / 2,2	3	
SM 125		110/70 - 17 M/C	54 H TL	ContiGo!	130/70 - 17 M/C	62 H TL	ContiGo!	2,0 / 2,2	3	
Suzuki										
AE 50		2.75 - 10 M/C			3.00 - 10 M/C				4	
AH 50 Address		90/90 - 10 M/C	50 J TL	Zippy 1	90/90 - 10 M/C	50 J TL	Zippy 1	1,3 / 2,3	1	
AJ 50 ZZ 50		90/90 - 10 M/C	50 J TL	Zippy 1	90/90 - 10 M/C	50 J TL	Zippy 1	1,3 / 2,2	1	
AP 50 '94-'96	**CA 1 JA**	100/80 - 10 M/C	58 M TL	ContiTwist	100/80 - 10 M/C	58 M TL	ContiTwist	1,8 / 2,0	1	
		100/80 - 10 M/C	53 J TL	Zippy 1	100/80 - 10 M/C	53 J TL	Zippy 1	1,8 / 2,0	1	
AP 50 '97-	**CA 1 JA**	100/90 - 10 M/C	56 J TL	ContiNavigator	120/90 - 10 M/C	57 L TL	ContiNavigator	1,8 / 2,1	1	
		100/90 - 10 M/C	56 M TL	ContiTwist	120/90 - 10 M/C	57 J TL	ContiTwist	1,8 / 2,1	1	
		100/90 - 10 M/C	56 J TL	Zippy 1	120/90 - 10 M/C	56 J TL	Zippy 2	1,8 / 2,1	1	

Bitte Erklärungen zu den Tabellen auf Seite 30 sowie Fußnoten auf Seite 192 beachten.

Please consider explanations on page 30 and remarks on page 192.

Veuillez tenir compte des explications de la page 30 et des remarques de la page 192.

▷ Suzuki ▷

Modell Model Modèle	Typ Type Type	Vorderrad / Front wheel / Roue avant Größe Size Dimension	Index Index Indice	Profil Pattern Profil	Hinterrad / Rear wheel / Roue arrière Größe Size Dimension	Index Index Indice	Profil Pattern Profil	Luftdru. v/h Pressure f/r Pression av/ar (bar)	Fußnoten Remarks Notices	Schlauch Tube Chambre à air
AY 50 Katana	**AA / WVAA**	120/70 - 12 M/C	58 P TL	ContiNavigator	130/70 - 12 M/C	62 P TL	ContiNavigator	1,6 / 2,0	1	
		120/70 - 12 M/C	58 P TL	ContiTwist	130/70 - 12 M/C	62 P TL	ContiTwist	1,6 / 2,0	1	
		120/70 - 12 M/C	58 P TL	ContiTwist Sport	130/70 - 12 M/C	62 P TL	ContiTwist Sport	1,6 / 2,0	1	
		120/70 - 12 M/C	58 P TL	ContiTwist Race	130/70 - 12 M/C	62 P TL	ContiTwist Race	1,6 / 2,0	1	
		120/70 - 12 M/C	58 L TL	Zippy 1	130/70 - 12 M/C	62 L TL	Zippy 1	1,6 / 2,0	1	
AY 50 W / WR Katana -'98	**AA / WVAA**	120/70 - 12 M/C	58 P TL	ContiNavigator	130/70 - 12 M/C	62 P TL	ContiNavigator	1,6 / 2,0	1	
		120/70 - 12 M/C	58 P TL	ContiTwist	130/70 - 12 M/C	62 P TL	ContiTwist	1,6 / 2,0	1	
		120/70 - 12 M/C	58 P TL	ContiTwist Sport	130/70 - 12 M/C	62 P TL	ContiTwist Sport	1,6 / 2,0	1	
		120/70 - 12 M/C	58 P TL	ContiTwist Race	130/70 - 12 M/C	62 P TL	ContiTwist Race	1,6 / 2,0	1	
		120/70 - 12 M/C	58 L TL	Zippy 1	130/70 - 12 M/C	62 L TL	Zippy 1	1,6 / 2,0	1	
AY 50 W / WR Katana '99-	**AA / WVAA**	120/70 - 12 M/C	58 P TL	ContiNavigator	130/60 - 13 M/C	53 P TL	ContiNavigator	1,8 / 2,2	1	
		120/70 - 12 M/C	58 P TL	ContiTwist	130/60 - 13 M/C	53 P TL	ContiTwist	1,8 / 2,2	1	
		120/70 - 12 M/C	58 P TL	ContiTwist Sport	130/60 - 13 M/C	53 P TL	ContiTwist Sport	1,8 / 2,2	1	
		120/70 - 12 M/C	51 L TL	Zippy 1	130/60 - 13 M/C	53 J TL	Zippy 1	1,8 / 2,2	1	
CL 50		2.75 - 10 M/C			2.75 - 10 M/C				4	
CP 50	**CA 14 C/E**	3.00 - 10 M/C	50 J TL	Zippy 1	3.00 - 10 M/C	50 J TL	Zippy 1	1,8 / 2,5	1,8	D10
		3.00 - 10 M/C	50 J TT	K62	3.00 - 10 M/C	50 J TT	K62	1,8 / 2,5	1,8,23	D10
CS 50 Roadie		3.00 - 10 M/C	50 J TL	Zippy 1	3.00 - 10 M/C	50 J TL	Zippy 1	1,8 / 2,5	1,8	D10
		3.00 - 10 M/C	50 J TT	K62	3.00 - 10 M/C	50 J TT	K62	1,8 / 2,5	1,8,23	D10
GT 50	**GT 50B**	2.50 - 17 M/C	43 P TT	ContiGo!	2.75 - 17 M/C	47 P TT	ContiGo!	1,5 / 1,8	1,8	C/D17
		2 3/4 - 17 M/C	47 J TT	KKS 10	2 3/4 - 17 M/C	47 J TT	KKS 10	1,5 / 1,8	1,8,9	17 Moped
GT 50 K	**GT 50K**	2.50 - 18 M/C			2.50 - 18 M/C				4	
TR 50 S Street Magic	**AH**	120/70 - 12 M/C	58 P TL	ContiNavigator	130/70 - 12 M/C	62 P TL	ContiNavigator	1,6 / 2,0	1	
		120/70 - 12 M/C	58 P TL	ContiTwist	130/70 - 12 M/C	62 P TL	ContiTwist	1,6 / 2,0	1	
		120/70 - 12 M/C	58 P TL	ContiTwist Sport	130/70 - 12 M/C	62 P TL	ContiTwist Sport	1,6 / 2,0	1	
		120/70 - 12 M/C	58 P TL	ContiTwist Race	130/70 - 12 M/C	62 P TL	ContiTwist Race	1,6 / 2,0	1	
		120/70 - 12 M/C	58 L TL	Zippy 1	130/70 - 12 M/C	62 L TL	Zippy 1	1,6 / 2,0	1	
TS 50 2K	**TS502K**	2.50 - 19 M/C			3.00 - 17 M/C				4	
TS 50 ER / XK	**TS 50 XK**	2.50 - 19 M/C			3.00 - 17 M/C				4	
TS 50 XK	**SA 11C**	2.50 - 21 M/C			3.00 - 18 M/C				4	
UF 50 Estilete	**WVBA**	120/70 - 12 M/C	58 P TL	ContiNavigator	130/70 - 12 M/C	62 P TL	ContiNavigator	1,6 / 2,0	1	
		120/70 - 12 M/C	58 P TL	ContiTwist	130/70 - 12 M/C	62 P TL	ContiTwist	1,6 / 2,0	1	
		120/70 - 12 M/C	58 P TL	ContiTwist Sport	130/70 - 12 M/C	62 P TL	ContiTwist Sport	1,6 / 2,0	1	
		120/70 - 12 M/C	58 P TL	ContiTwist Race	130/70 - 12 M/C	62 P TL	ContiTwist Race	1,6 / 2,0	1	
		120/70 - 12 M/C	58 L TL	Zippy 1	130/70 - 12 M/C	62 L TL	Zippy 1	1,6 / 2,0	1	
UX 50 W Zillion	**AT**	120/70 - 12 M/C	58 P TL	ContiNavigator	130/70 - 12 M/C	62 P TL	ContiNavigator	1,6 / 2,0	1	
		120/70 - 12 M/C	58 P TL	ContiTwist	130/70 - 12 M/C	62 P TL	ContiTwist	1,6 / 2,0	1	
		120/70 - 12 M/C	58 P TL	ContiTwist Sport	130/70 - 12 M/C	62 P TL	ContiTwist Sport	1,6 / 2,0	1	
		120/70 - 12 M/C	58 P TL	ContiTwist Race	130/70 - 12 M/C	62 P TL	ContiTwist Race	1,6 / 2,0	1	
		120/70 - 12 M/C	58 L TL	Zippy 1	130/70 - 12 M/C	62 L TL	Zippy 1	1,6 / 2,0	1	
X - 1 50	**ZR 50K**	2.50 - 18 M/C			2.50 - 18 M/C				4	
CP 80		3.50 - 10 M/C	59 J TL	ContiNavigator	3.50 - 10 M/C	59 J TL	ContiNavigator	1,8 / 2,5	1,8	D10
		3.50 - 10 M/C	59 J TL	ContiTwist	3.50 - 10 M/C	59 J TL	ContiTwist	1,8 / 2,5	1,8	D10
		3.50 - 10 M/C	59 J TL	ContiTwist Sport	3.50 - 10 M/C	59 J TL	ContiTwist Sport	1,8 / 2,5	1,8	D10
		3.50 - 10 M/C	59 P TL	ContiTwist Race	3.50 - 10 M/C	59 P TL	ContiTwist Race	1,8 / 2,5	1,8	D10
		3.50 - 10 M/C	59 J TL	Zippy 1	3.50 - 10 M/C	59 J TL	Zippy 1	1,8 / 2,5	1,8	D10
		3.50 - 10 M/C	59 J TT	K62	3.50 - 10 M/C	59 J TT	K62	1,8 / 2,5	1,8,23	D10
CS 80 Roadie	**CS 80**	3.50 - 10 M/C	59 J TL	ContiNavigator	3.50 - 10 M/C	59 J TL	ContiNavigator	1,8 / 2,5	1,8	D10
		3.50 - 10 M/C	59 J TL	ContiTwist	3.50 - 10 M/C	59 J TL	ContiTwist	1,8 / 2,5	1,8	D10
		3.50 - 10 M/C	59 J TL	ContiTwist Sport	3.50 - 10 M/C	59 J TL	ContiTwist Sport	1,8 / 2,5	1,8	D10
		3.50 - 10 M/C	59 P TL	ContiTwist Race	3.50 - 10 M/C	59 P TL	ContiTwist Race	1,8 / 2,5	1,8	D10
		3.50 - 10 M/C	59 J TL	Zippy 1	3.50 - 10 M/C	59 J TL	Zippy 1	1,8 / 2,5	1,8	D10
		3.50 - 10 M/C	59 J TT	K62	3.50 - 10 M/C	59 J TT	K62	1,8 / 2,5	1,8,23	D10
GT 80 L	**GT 80**	2.50 - 19 M/C			3.50 - 16 M/C				4	
RG 80 Gamma	**NC 11A**	80/100 - 16 M/C			90/90 - 18 M/C				4	
TS 80 ER	**TS 80**	2.75 - 21 M/C			3.00 - 18 M/C				4	
TS 80 X	**SC 11A**	2.75 - 21 M/C	52 S TT	TKC 80	3.25 - 18 M/C	59 S TT	TKC 80	1,5 / 1,8	1,8	C21 / D18
X - 3 80	**GT 80 (A)**	2.75 - 18 M/C			3.00 - 18 M/C				4	
AH 100 Address		100/90 - 10 M/C	56 J TL	ContiNavigator	100/90 - 10 M/C	56 J TL	ContiNavigator	1,8 / 2,2	1	
		100/90 - 10 M/C	56 M TL	ContiTwist	100/90 - 10 M/C	56 M TL	ContiTwist	1,8 / 2,2	1	
		100/90 - 10 M/C	56 J TL	Zippy 1	100/90 - 10 M/C	56 J TL	Zippy 1	1,8 / 2,2	1	
GP 100		2.50 - 18 M/C			2.75 - 18 M/C				4	
TS 100 ER		2.75 - 19 M/C			3.00 - 18 M/C				4	
TR 110 Street Magic		120/70 - 12 M/C	58 P TL	ContiNavigator	130/70 - 12 M/C	62 P TL	ContiNavigator	1,6 / 2,0	1	
		120/70 - 12 M/C	58 P TL	ContiTwist	130/70 - 12 M/C	62 P TL	ContiTwist	1,6 / 2,0	1	

Bereifungsstandards / Standard fitments / Caractéristiques techniques

Bitte Erklärungen zu den Tabellen auf Seite 30 sowie Fußnoten auf Seite 192 beachten.

Please consider explanations on page 30 and remarks on page 192.

Veuillez tenir compte des explications de la page 30 et des remarques de la page 192.

▷ Suzuki ◁

Modell Model Modèle	Typ Type Type	Vorderrad / Front wheel / Roue avant Größe Size Dimension	Index Index Indice	Profil Pattern Profil	Hinterrad / Rear wheel / Roue arrière Größe Size Dimension	Index Index Indice	Profil Pattern Profil	Luftdru. v/h Pressure f/r Pression av/ar (bar)	Fußnoten Remarks Notices	Schlauch Tube Chambre à air
		120/70 - 12 M/C	58 P TL	ContiTwist Sport	130/70 - 12 M/C	62 P TL	ContiTwist Sport	1,6 / 2,0	1	
		120/70 - 12 M/C	58 P TL	ContiTwist Race	130/70 - 12 M/C	62 P TL	ContiTwist Race	1,6 / 2,0	1	
		120/70 - 12 M/C	58 L TL	Zippy 1	130/70 - 12 M/C	62 L TL	Zippy 1	1,6 / 2,0	1	
UG 110 Hokuto		90/90 - 12 M/C			100/80 - 12 M/C				4	
AN 125	**CF 42 A**	3.50 - 10 M/C	59 J TL	ContiNavigator	100/90 - 10 M/C	56 J TL	ContiNavigator	1,8 / 2,5	1,8	D10
		3.50 - 10 M/C	59 J TL	ContiTwist	100/90 - 10 M/C	56 M TL	ContiTwist	1,8 / 2,5	1,8	D10
		3.50 - 10 M/C	59 J TL	Zippy 1	100/90 - 10 M/C	56 J TL	Zippy 1	1,8 / 2,5	1,8	D10
Burgman 125 '07-	**UH 125**	110/90 - 13 M/C	56 Q TL	ContiTwist	130/70 - 12 M/C	62 P TL	ContiTwist	2,0 / 2,5	1	
Address 125		70/90 - 17 M/C			80/90 - 17 M/C				4	
CS 125 Roadie	**CS 125**	3.50 - 10 M/C	59 J TL	ContiNavigator	3.50 - 10 M/C	59 J TL	ContiNavigator	1,8 / 2,5	1,8	D10
		3.50 - 10 M/C	59 J TL	ContiTwist	3.50 - 10 M/C	59 J TL	ContiTwist	1,8 / 2,5	1,8	D10
		3.50 - 10 M/C	59 J TL	ContiTwist Sport	3.50 - 10 M/C	59 J TL	ContiTwist Sport	1,8 / 2,5	1,8	D10
		3.50 - 10 M/C	59 P TL	ContiTwist Race	3.50 - 10 M/C	59 P TL	ContiTwist Race	1,8 / 2,5	1,8	D10
		3.50 - 10 M/C	59 J TL	Zippy 1	3.50 - 10 M/C	59 J TL	Zippy 1	1,8 / 2,5	1,8	D10
		3.50 - 10 M/C	59 J TT	K62	3.50 - 10 M/C	59 J TT	K62	1,8 / 2,5	1,8,23	D10
DR 125 S	**SF 43B**	2.75 - 21 M/C	52 S TT	TKC 80	3.25 - 18 M/C	59 S TT	TKC 80	1,5 / 1,8	8,3	C21 / D18
		2.75 - 21 M/C	52 S TT	TKC 80	4.10 - 18 M/C	66 P TT	TKC 80	1,5 / 1,8	8,3	C21 / E18
		2.75 - 21 M/C	45 S TT	ContiEscape	4.10 - 18 M/C	60 S TT	ContiEscape	1,5 / 1,8	8,3	C21 / E18
DR 125 SE / U	**SF 44A**	2.75 - 21 M/C	52 S TT	TKC 80	3.25 - 18 M/C	59 S TT	TKC 80	1,5 / 1,8	8,3	C21 / D18
		2.75 - 21 M/C	52 S TT	TKC 80	4.10 - 18 M/C	66 P TT	TKC 80	1,5 / 1,8	8,3	C21 / E18
		2.75 - 21 M/C	45 S TT	ContiEscape	4.10 - 18 M/C	60 S TT	ContiEscape	1,5 / 1,8	8,3	C21 / E18
DR 125 SM		100/80 - 17 M/C	52 H TL	ContiTwist SM	130/70 - 17 M/C	62 H TL	ContiTwist SM	1,8 / 2,0	1,8	D/E17 / F17
		100/80 - 17 M/C	52 H TL	ContiTwist SM Sport	130/70 - 17 M/C	62 H TL	ContiTwist SM Sport	1,8 / 2,0	1,8	D/E17 / F17
		100/80 - 17 M/C	52 P TL	ContiGo!	130/70 - 17 M/C	62 H TL	ContiGo!	1,8 / 2,0	1,8	D/E17 / F17
GN 125 R / U	**NF 41A**	2.75 - 18 M/C			3.50 - 16 M/C				4	
GP 125	**GP125**	2.75 - 18 M/C			3.00 - 18 M/C				4	
GS 125 S / SU	**AW**	2.75 - 18 M/C			3.00 - 18 M/C				4	
GT 125	**GT 125**	2.75 - 18 M/C			3.00 - 18 M/C				4	
GZ 125 Marauder	**AP**	110/90 - 16 M/C	59 V TL	TKV 11	130/90 - 15 M/C	66 P TT	Milestone CM 2	2,0 / 2,5	1,8	E16 / F15
RG 125 U Gamma	**AP**	80/100 - 16 M/C			90/90 - 18 M/C				4	
RG 125 FUN		100/80 - 17 M/C			120/80 - 17 M/C				4	
RG 125 FUP		100/80 - 17 M/C	52 H TL	ContiTwist SM	130/70 - 17 M/C	62 H TL	ContiTwist SM	1,8 / 2,0	3	
		100/80 - 17 M/C	52 H TL	ContiTwist SM Sport	130/70 - 17 M/C	62 H TL	ContiTwist SM Sport	1,8 / 2,0	3	
		100/80 - 17 M/C	52 P TL	ContiGo!	130/70 - 17 M/C	62 H TL	ContiGo!	1,8 / 2,0	3	
TS 125 ER	**TS 125 2**	2.75 - 21 M/C	52 S TT	TKC 80	4.10 - 18 M/C	66 P TT	TKC 80	1,5 / 1,8	1,8	C21 / E18
		2.75 - 21 M/C	45 S TT	ContiEscape	4.10 - 18 M/C	60 S TT	ContiEscape	1,5 / 1,8	1,8	C21 / E18
		2.75 - 21 M/C	52 S TT	TKC 80	3.50 - 18 M/C	62 S TT	TKC 80	1,5 / 1,8	1,8	C21 / E18
		3.00 - 21 M/C	51 S TT	TKC 80	4.00 - 18 M/C	64 R TT	TKC 80	1,5 / 1,8	1,8	D21 / F18
		3.00 - 21 M/C	51 H TL	ContiGo!	4.00 - 18 M/C	64 H TL	ContiGo!	1,5 / 1,8	1,8	C21 / E18
TS 125 R		2.75 - 21 M/C	52 S TT	TKC 80	4.10 - 18 M/C	66 P TT	TKC 80	1,5 / 1,8	8,3	C21 / E18
		2.75 - 21 M/C	45 S TT	ContiEscape	4.10 - 18 M/C	60 S TT	ContiEscape	1,5 / 1,8	8,3	C21 / E18
TS 125 X		2.75 - 21 M/C	52 S TT	TKC 80	4.10 - 18 M/C	66 P TT	TKC 80	1,5 / 1,8	8,3	C21 / E18
		2.75 - 21 M/C	45 S TT	ContiEscape	4.10 - 18 M/C	60 S TT	ContiEscape	1,5 / 1,8	8,3	C21 / E18
TU 125 XT / XTU	**AZ**	2.75 - 18 M/C			3.50 - 16 M/C				4	
SIXteen 125		100/80 - 16 M/C	50 P TL	ContiGo!	120/80 - 16 M/C	60 P TL	ContiGo!	2,0 / 2,3	1	
UC 125 Epicuro	**AX**	100/90 - 12 M/C			130/80 - 12 M/C				4	
		120/80 - 12 M/C			130/80 - 12 M/C				4	
UE 125	**WVBH**	100/90 - 10 M/C	56 J TL	ContiNavigator	100/90 - 10 M/C	56 J TL	ContiNavigator	1,8 / 2,2	1	
		100/90 - 10 M/C	56 M TL	ContiTwist	100/90 - 10 M/C	56 M TL	ContiTwist	1,8 / 2,2	1	
		100/90 - 10 M/C	56 J TL	Zippy 1	100/90 - 10 M/C	56 J TL	Zippy 1	1,8 / 2,2	1	
UH 125 Burgman	**BP**	110/90 - 12 M/C	64 P TL	ContiTwist	130/70 - 12 M/C	62 P TL	ContiTwist	2,0 / 2,5	1	
RV 125 VanVan	**WVBT**	130/80 - 18 M/C			180/80 - 14 M/C				4	
VL 125 Intruder LC	**A4 / WVA4**	90/90 - 18 M/C	51 H TL	TKV 11	130/90 - 15 M/C	66 P TT	Milestone CM 2	1,8 / 2,1	1,8	D18 / F15
Wolf 125		100/80 - 17 M/C			120/80 - 17 M/C				4	
SIXteen 150		100/80 - 16 M/C	50 P TL	ContiGo!	120/80 - 16 M/C	60 P TL	ContiGo!	2,0 / 2,3	1	
GT 185	**GT 185**	2.75 - 18 M/C			3.00 - 18 M/C				4	
TS 185 ER		2.75 - 21 M/C	52 S TT	TKC 80	4.10 - 18 M/C	66 P TT	TKC 80	1,5 / 1,8	8,3	C21 / E18
		2.75 - 21 M/C	45 S TT	ContiEscape	4.10 - 18 M/C	60 S TT	ContiEscape	1,5 / 1,8	8,3	C21 / E18
Burgman 200 '07-	**UH 200**	110/90 - 13 M/C	56 Q TL	ContiTwist	130/70 - 12 M/C	62 P TL	ContiTwist	2,0 / 2,5	1	
DR 200 S		70/100 - 21 M/C			100/90 - 18 M/C				4	
Djebel 200		70/100 - 21 M/C			100/90 - 18 M/C				4	
GT 200 X - 5	**GT 200**	2.75 - 18 M/C			3.00 - 18 M/C				4	
RG 200 Gamma		100/80 - 17 M/C	52 H TL	ContiTwist SM	130/70 - 17 M/C	62 H TL	ContiTwist SM	1,8 / 2,0	3	
		100/80 - 17 M/C	52 H TL	ContiTwist SM Sport	130/70 - 17 M/C	62 H TL	ContiTwist SM Sport	1,8 / 2,0	3	
		100/80 - 17 M/C	52 P TL	ContiGo!	130/70 - 17 M/C	62 H TL	ContiGo!	1,8 / 2,0	3	

Bitte Erklärungen zu den Tabellen auf Seite 30 sowie Fußnoten auf Seite 192 beachten.

Please consider explanations on page 30 and remarks on page 192.

Veuillez tenir compte des explications de la page 30 et des remarques de la page 192.

▷ Suzuki ▷

Modell Model Modèle	Typ Type Type	Vorderrad / Front wheel / Roue avant Größe Size Dimension	Index Index Indice	Profil Pattern Profil	Hinterrad / Rear wheel / Roue arrière Größe Size Dimension	Index Index Indice	Profil Pattern Profil	Luftdru. v/h Pressure f/r Pression av/ar (bar)	Fußnoten Remarks Notices	Schlauch Tube Chambre à air
RV 200 Van Van		130/80 - 18 M/C			180/80 - 14 M/C				4	
SB 200		2.75 - 18 M/C			3.00 - 18 M/C				4	
TS 200 R		3.00 - 21 M/C	51 S TT	TKC 80	4.00 - 18 M/C	64 R TT	TKC 80	1,5 / 1,8	8,3	D21 / F18
		3.00 - 21 M/C	51 H TL	ContiGo!	4.00 - 18 M/C	64 H TL	ContiGo!	1,8 / 2,0	8,3	D21 / F18
Wolf 200		100/80 - 17 M/C			120/80 - 17 M/C				4	
Across 250		110/70 - 17 M/C			140/70 - 17 M/C				4	
AN 250 Burgman (250 Sky Wave)	**AN**	110/90 - 13 M/C	56 Q TL	ContiTwist	130/70 - 13 M/C	63 Q TL	ContiTwist	2,0 / 2,6	1	
Bandit 250 / 250V -'96		110/70 - 17 M/C			140/70 - 17 M/C				4	
Bandit 250 / 250V / 250VZ '97-		110/70 ZR 17 M/C	54 W TL	ContiForce	150/60 ZR 17 M/C	66 W TL	ContiForce	2,0 / 2,5	3	
		110/70 ZR 17 M/C	(54 W) TL	ContiSportAttack	150/60 ZR 17 M/C	(66 W) TL	ContiSportAttack	2,0 / 2,5	3	
Cobra 250		110/70 ZR 17 M/C			140/60 ZR 18 M/C				4	
Djebel 250 / XC / GPS		3.00 - 21 M/C	51 S TT	TKC 80	4.00 - 18 M/C	64 R TT	TKC 80	1,5 / 1,8	8,3	D21 / F18
		3.00 - 21 M/C	51 H TL	ContiGo!	4.00 - 18 M/C	64 H TL	ContiGo!	1,8 / 2,0	8,3	D21 / F18
DR 250 R		3.00 - 21 M/C	51 S TT	TKC 80	4.00 - 18 M/C	64 R TT	TKC 80	1,5 / 1,8	8,3	D21 / F18
		3.00 - 21 M/C	51 H TL	ContiGo!	4.00 - 18 M/C	64 H TL	ContiGo!	1,8 / 2,0	8,3	D21 / F18
DR 250 S	**SJ 42A**	3.00 - 21 M/C	51 S TT	TKC 80	4.00 - 18 M/C	64 R TT	TKC 80	1,5 / 1,8	1,8,9,20	D21 / F18
		3.00 - 21 M/C	51 H TL	ContiGo!	4.00 - 18 M/C	64 H TL	ContiGo!	1,8 / 2,0	8,3	D21 / F18
DR-Z 250		80/100 - 21 M/C			100/100 - 18 M/C				4	
GF 250 / S '85		100/90 - 16 M/C			120/80 - 18 M/C				4	
GF 250 / S '86-		100/90 - 16 M/C			120/80 - 17 M/C				4	
GN 250	**NJ 42A**	3.00 - 18 M/C			120/90 - 16 M/C				4	
Goose 250		110/70 - 17 M/C	54 H TL	ContiGo!	130/70 - 17 M/C	62 H TL	ContiGo!	2,0 / 2,2	3	
Grass Tracker 250		3.00 - 18 M/C			120/80 - 17 M/C				4	
Grass Tracker Big Boy 250		100/90 - 19 M/C	57 H TL	TKV 11	130/80 - 18 M/C	66 V TL	TKV 12	2,0 / 2,3	8,3	D19 / F18
		100/90 - 19 M/C	57 H TL	ContiGo!	130/80 - 18 M/C	66 V TL	ContiGo!	2,0 / 2,3	8,3	D19 / F18
GSX 250 E	**GJ 53 B**	3.00 - 18 M/C			3.50 - 18 M/C				4	
		90/90 - 18 M/C	51 H TL	TKV 11	110/90 - 18 M/C	61 H TL	TKV 12	1,8 / 2,0	8,3	D18 / E18
		90/90 - 18 M/C	51 H TL	ContiGo!	110/90 - 18 M/C	61 H TL	ContiGo!	1,8 / 2,0	8,3	D18 / E18
GSX 250 S Katana		110/70 - 17 M/C			140/70 - 17 M/C				4	
GSX 250 X / U	**GS 25X/XU**	3.00 - 18 M/C			3.50 - 18 M/C				4	
GSX-R 250 / SP '87-'88		100/80 - 17 M/C	52 H TL	ContiTwist SM	130/70 - 17 M/C	62 H TL	ContiTwist SM	1,8 / 2,0	3	
		100/80 - 17 M/C	52 H TL	ContiTwist SM Sport	130/70 - 17 M/C	62 H TL	ContiTwist SM Sport	1,8 / 2,0	3	
		100/80 - 17 M/C	52 P TL	ContiGo!	130/70 - 17 M/C	62 H TL	ContiGo!	1,8 / 2,0	3	
GSX-R 250 / SP '89		110/70 ZR 17 M/C			140/60 ZR 18 M/C				4	
GT 250	**GT 250**	3.00 - 18 M/C			3.50 - 18 M/C				4	
		3.00 - 18 M/C			4.00 - 18 M/C				4	
GT 250 / X7	**GT 250 2**	3.00 - 18 M/C			3.50 - 18 M/C				4	
GZ 250	**AR**	110/90 - 16 M/C	59 V TL	TKV 11	130/90 - 15 M/C	66 P TT	Milestone CM 2	2,0 / 2,5	1,8	E16 / F15
GZ 250 Marauder	**AR**	110/90 - 16 M/C	59 V TL	TKV 11	130/90 - 15 M/C	66 P TT	Milestone CM 2	2,0 / 2,5	1,8	E16 / F15
RG 250 / WE	**GJ 21A/D**	100/90 - 16 M/C			110/80 - 18 M/C				4	
RGV 250 Gamma -'90	**VJ 21 A**	110/80 - 17 M/C	57 V TL	TKV 11	150/70 - 18 M/C	70 V TL	TKV 12	2,0 / 2,5	3	
		110/80 - 17 M/C	57 H TL	ContiGo!	150/70 - 18 M/C	70 V TL	ContiGo!	2,0 / 2,5	3	
RGV 250 Gamma '91-'96	**VJ 22 B**	110/70 ZR 17 M/C	54 W TL	ContiForce	150/60 ZR 17 M/C	66 W TL	ContiForce	2,0 / 2,5	3	
		110/70 ZR 17 M/C	(54 W) TL	ContiSportAttack	150/60 ZR 17 M/C	(66 W) TL	ContiSportAttack	2,0 / 2,5	3	
RGV 250 SP '96-		110/70 ZR 17 M/C	54 W TL	ContiForce	150/60 ZR 17 M/C	66 W TL	ContiForce	2,0 / 2,5	3	
		110/70 ZR 17 M/C	(54 W) TL	ContiSportAttack	150/60 ZR 17 M/C	(66 W) TL	ContiSportAttack	2,0 / 2,5	3	
RH 250 XG / H		90/90 - 21 M/C	54 S TT	TKC 80	130/80 - 17 M/C	65 S TT	TKC 80	1,6 / 2,0	8,3	D21 / F17
		90/90 - 21 M/C	54 H TL	ContiGo!	130/80 - 17 M/C	65 H TL	ContiGo!	1,6 / 2,0	8,3	D21 / F17
		90/90 - 21 M/C	54 S TT	ContiEscape	130/80 - 17 M/C	65 S TT	ContiEscape	1,6 / 2,0	8,3	D21 / F17
		90/90 - 21 M/C	54 H TL	ContiGo!	130/80 - 17 M/C	65 H TL	ContiGo!	1,6 / 2,0	8,3	D21 / F17
		90/90 - 21 M/C	54 H TL	TK 16	130/80 - 17 M/C	65 H TL	Avenue	1,6 / 2,0	8,3	D21 / F17
		90/90 - 21 M/C	54 H TL	ContiGo!	130/80 - 17 M/C	65 H TL	ContiGo!	1,6 / 2,0	8,3	D21 / F17
RMX 250 S		3.00 - 21 M/C	51 S TT	TKC 80	4.00 - 18 M/C	64 R TT	TKC 80	1,5 / 1,8	8,3	D21 / F18
		3.00 - 21 M/C	51 H TL	ContiGo!	4.00 - 18 M/C	64 H TL	ContiGo!	1,5 / 1,8	8,3	D21 / F18
RMX 250 X		90/90 - 21 M/C	54 S TT	TKC 80	120/90 - 18 M/C	65 R TT	TKC 80	1,5 / 1,8	8,3	D21 / F18
		90/90 - 21 M/C	54 H TL	ContiGo!	120/90 - 18 M/C	65 H TL	ContiGo!	1,5 / 1,8	8,3	D21 / F18
TS 250 ER	**TS 250 4**	3.00 - 21 M/C	51 S TT	TKC 80	4.00 - 18 M/C	64 R TT	TKC 80	1,5 / 1,8	1,8,20	D21 / F18
		3.00 - 21 M/C	51 H TL	ContiGo!	4.00 - 18 M/C	64 H TL	ContiGo!	1,5 / 1,8	1,8,20	D21 / F18
TS 250 X	**SJ 11D**	3.00 - 21 M/C	51 S TT	TKC 80	130/80 - 17 M/C	65 S TT	TKC 80	1,6 / 2,0	8,20	D21 / F17
		3.00 - 21 M/C	51 H TL	TK 16	130/80 - 17 M/C	65 H TL	Avenue	1,6 / 2,0	8,20	D21 / F17
		3.00 - 21 M/C	51 H TL	ContiGo!	130/80 - 17 M/C	65 H TL	ContiGo!	1,6 / 2,0	8,20	D21 / F17
TU 250 X (Volty 250)		3.00 - 18 M/C			120/80 - 17 M/C				4	
VL 250 Intruder LC	**A4 K494**	90/90 - 18 M/C	51 H TL	TKV 11	130/90 - 15 M/C	66 P TT	Milestone CM 2	1,8 / 2,1	8,3	D18 / F15
Wolf 250		110/70 ZR 17 M/C			140/60 ZR 18 M/C				4	
DR 350 N Sport	**DK 41A**	90/90 - 21 M/C	54 S TT	TKC 80	120/90 - 18 M/C	65 R TT	TKC 80	1,7 / 2,0	1,8,9	D21 / F18

Bitte Erklärungen zu den Tabellen auf Seite 30 sowie Fußnoten auf Seite 192 beachten.

Please consider explanations on page 30 and remarks on page 192.

Veuillez tenir compte des explications de la page 30 et des remarques de la page 192.

△ Suzuki ▽

Modell Model Modèle	Typ Type Type	Vorderrad / Front wheel / Roue avant Größe Size Dimension	Index Index Indice	Profil Pattern Profil	Hinterrad / Rear wheel / Roue arrière Größe Size Dimension	Index Index Indice	Profil Pattern Profil	Luftdru. v/h Pressure f/r Pression av/ar (bar)	Fußnoten Remarks Notices	Schlauch Tube Chambre à air
		90/90 - 21 M/C	54 H TL	ContiGo!	120/90 - 18 M/C	65 H TL	ContiGo!	1,7 / 2,0	1,8,9	D21 / F18
DR 350 SE / SH	**SK 42B**	90/90 - 21 M/C	54 S TT	TKC 80	120/90 - 18 M/C	65 R TT	TKC 80	1,7 / 2,0	1,8,9,20	D21 / F18
		90/90 - 21 M/C	54 H TL	ContiGo!	120/90 - 18 M/C	65 H TL	ContiGo!	1,7 / 2,0	1,8,9,20	D21 / F18
Goose 350		110/70 - 17 M/C			140/70 - 17 M/C				4	
SP 370	**SP 370**	3.00 - 21 M/C	51 S TT	TKC 80	4.00 - 18 M/C	64 R TT	TKC 80	1,7 / 2,0	1,8	D21 / F18
		3.00 - 21 M/C	51 H TL	ContiGo!	4.00 - 18 M/C	64 H TL	ContiGo!	1,7 / 2,0	1,8	D21 / F18
		2.75 - 21 M/C	52 S TT	TKC 80	3.50 - 18 M/C	62 S TT	TKC 80	1,7 / 2,0	1,8	C21 / E18
SR 370	**SR 370**	3.00 - 21 M/C	51 S TT	TKC 80	4.00 - 18 M/C	64 R TT	TKC 80	1,7 / 2,0	1,8	D21 / F18
		3.00 - 21 M/C	51 H TL	ContiGo!	4.00 - 18 M/C	64 H TL	ContiGo!	1,7 / 2,0	1,8	D21 / F18
GT 380	**GT 380**	3.00 - 19 M/C			3.50 - 18 M/C				4	
		3.25 - 19 M/C			3.50 - 18 M/C				4	
		3.25 - 19 M/C	54 H TL	ContiGo!	4.00 - 18 M/C	64 H TL	ContiGo!	2,0 / 2,2	3	
AN 400 Burgman	**AU / WVAU / WVBW**	110/90 - 13 M/C	56 Q TL	ContiTwist	130/70 - 13 M/C	63 Q TL	ContiTwist	2,0 / 2,6	1,14	
Bandit 400 / V / VZ '97-		110/70 ZR 17 M/C	54 W TL	ContiForce	150/60 ZR 17 M/C	66 W TL	ContiForce	2,0 / 2,5	3	
		110/70 ZR 17 M/C	(54 W) TL	ContiSportAttack	150/60 ZR 17 M/C	(66 W) TL	ContiSportAttack	2,0 / 2,5	3	
Burgman 400 '07-		120/80 - 14 M/C			150/70 - 13 M/C				4	
Desperado 400 / Desperado 400 X		130/90 - 16 M/C	67 H TL	Milestone CM 1	150/90 - 15 M/C	80 H TL	Milestone CM 2	2,3 / 2,5	3	
		130/90 - 16 M/C	73 H TL	TK 16	150/90 - 15 M/C	80 H TL	TK 17	2,3 / 2,5	3	
DR 400 S	**DR 400**	3.00 - 21 M/C	51 S TT	TKC 80	4.00 - 18 M/C	64 R TT	TKC 80	1,5 / 1,8	1,8	D21 / F18
		3.00 - 21 M/C	51 H TL	ContiGo!	4.00 - 18 M/C	64 H TL	ContiGo!	1,5 / 1,8	1,8	D21 / F18
DR-Z 400 S	**BC / WVBC**	90/90 - 21 M/C	54 S TT	TKC 80	120/90 - 18 M/C	65 R TT	TKC 80	1,8 / 2,2	8,3	D21 / F18
		90/90 - 21 M/C	54 H TL	ContiGo!	120/90 - 18 M/C	65 H TL	ContiGo!	1,8 / 2,2	8,3	D21 / F18
DR-Z 400 / E	**BE / BF**	90/90 - 21 M/C	54 S TT	TKC 80	120/90 - 18 M/C	65 R TT	TKC 80	1,8 / 2,2	1,8	D21 / F18
		90/90 - 21 M/C	54 H TL	ContiGo!	120/90 - 18 M/C	65 H TL	ContiGo!	1,8 / 2,2	1,8	D21 / F18
DR-Z 400 SM	**WVB8**	120/70 R 17 M/C			140/70 R 17 M/C				4	
GN 400 TD	**GN 400(A)**	3.00 - 18 M/C			120/90 - 16 M/C				4	
GN 400 L	**GN 400(B)**	3.00 - 18 M/C			120/90 - 16 M/C				4	
GS 400	**GS 400**	3.00 - 18 M/C			3.50 - 18 M/C				4	
		3.00 - 18 M/C			4.00 - 18 M/C				4	
GS 400 T	**GS 400/B**	3.00 - 18 M/C			3.50 - 18 M/C				4	
GS 400 E		110/70 - 17 M/C	54 H TL	ContiGo!	130/70 - 17 M/C	62 H TL	ContiGo!	2,0 / 2,2	3	
GSF 400 Bandit	**GK 75 B**	110/70 - 17 M/C			150/70 - 17 M/C				4	
		110/70 ZR 17 M/C	54 W TL	ContiForce	150/70 ZR 17 M/C	69 W TL	ContiForce	2,0 / 2,5	1	
		110/70 ZR 17 M/C	54 W TL	ContiRoadAttack	150/70 ZR 17 M/C	69 W TL	ContiRoadAttack	2,0 / 2,5	1	
		110/70 ZR 17 M/C	(54 W) TL	ContiSportAttack	150/60 ZR 17 M/C	(66 W) TL	ContiSportAttack	2,0 / 2,5	1	
GSX 400	**GS40X A/C**	3.00 - 18 M/C			4.00 - 18 M/C				4	
GSX 400 E / ES	**GK 53 C**	3.00 - 18 M/C			4.00 - 18 M/C				4	
		90/90 - 18 M/C	51 H TL	TKV 11	110/90 - 18 M/C	61 H TL	TKV 12	2,0 / 2,3	8,3	D18 / E18
		90/90 - 18 M/C	51 H TL	ContiGo!	110/90 - 18 M/C	61 H TL	ContiGo!	2,0 / 2,3	8,3	D18 / E18
GSX 400 F '88-'90		110/80 - 17 M/C	57 V TL	TKV 11	140/80 - 17 M/C	69 V TL	TKV 12	2,3 / 2,5	3	
		110/80 - 17 M/C	57 H TL	ContiGo!	140/80 - 17 M/C	69 V TL	ContiGo!	2,3 / 2,5	3	
GSX 400 F Katana	**GS40XF**	3.25 - 19 M/C	54 H TL	ContiGo!	110/90 - 18 M/C	61 H TL	ContiGo!	2,2 / 2,3	3	
GSX 400 FS Inazuma		120/70 ZR 17 M/C	(58 W) TL	ContiForce	170/60 ZR 17 M/C	(72 W) TL	ContiForce	2,5 / 2,9	3	
		120/70 ZR 17 M/C	(58 W) TL	ContiRoadAttack	170/60 ZR 17 M/C	(72 W) TL	ContiRoadAttack	2,5 / 2,9	3	
GSX 400 FW		100/90 - 16 M/C	54 V TL	TKV 11	110/90 - 18 M/C	61 H TL	TKV 12	2,2 / 2,5	8,3	E16 / E18
GSX 400 Impulse		110/70 - 17 M/C			140/70 - 17 M/C				4	
GSX 400 S Katana		100/80 - 18 M/C			140/70 - 17 M/C				4	
GSX 400 L	**GS 40X**	3.00 - 19 M/C			120/90 - 16 M/C				4	
GSX 400 X		110/80 - 17 M/C	57 H TL	Avenue	130/80 - 17 M/C	65 H TL	Avenue	2,3 / 2,5	3	
		110/80 - 17 M/C	57 H TL	ContiGo!	130/80 - 17 M/C	65 H TL	ContiGo!	2,3 / 2,5	3	
GSX-R 400 '84-'85		100/90 - 16 M/C	54 V TL	TKV 11	110/90 - 18 M/C	61 H TL	TKV 12	2,2 / 2,5	3	
GSX-R 400 '86-'87		110/80 - 17 M/C	57 V TL	TKV 11	140/80 - 17 M/C	69 V TL	TKV 12	2,3 / 2,5	3	
		110/80 - 17 M/C	57 H TL	ContiGo!	140/80 - 17 M/C	69 V TL	ContiGo!	2,2 / 2,5	3	
GSX-R 400 R / SP '87-'88		110/70 ZR 17 M/C			140/60 ZR 18 M/C				4	
GSX-R 400 R / SP '89		120/60 ZR 17 M/C	55 W TL	ContiForce	150/60 ZR 17 M/C	66 W TL	ContiForce	2,2 / 2,5	3	
		120/60 ZR 17 M/C	(55 W) TL	ContiSportAttack	150/60 ZR 17 M/C	(66 W) TL	ContiSportAttack	2,2 / 2,5	3	
GSX-R 400 R / SP '90-	**SP**	120/60 ZR 17 M/C	55 W TL	ContiForce	160/60 ZR 17 M/C	69 W TL	ContiForce	2,2 / 2,5	3	
		120/60 ZR 17 M/C	(55 W) TL	ContiMotion	160/60 ZR 17 M/C	(69 W) TL	ContiMotion	2,2 / 2,5	3	
		120/60 ZR 17 M/C	(55 W) TL	ContiRoadAttack	160/60 ZR 17 M/C	(69 W) TL	ContiRoadAttack	2,2 / 2,5	3	
		120/60 ZR 17 M/C	(55 W) TL	ContiSportAttack	160/60 ZR 17 M/C	(69 W) TL	ContiSportAttack	2,2 / 2,5	3	
Intruder Classic 400		130/90 - 16 M/C	67 H TL	Milestone CM 1	170/80 - 15 M/C	77 H TL	Milestone CM 2	2,3 / 2,5	8,3	F/G16 / G15
LS 400 Savage	**NK 41B**	100/90 - 19 M/C	57 H TL	Milestone CM 1	140/90 - 15 M/C	70 H TL	Milestone CM 2	2,0 / 2,3	8,3	D19 / F15
		100/90 - 19 M/C	57 H TL	TKH 23	140/90 - 15 M/C	70 H TL	TKH 24	2,0 / 2,3	8,3	D19 / F15
RF 400		120/70 ZR 17 M/C	(58 W) TL	ContiForce	160/60 ZR 17 M/C	69 W TL	ContiForce	2,2 / 2,5	3	
		120/70 ZR 17 M/C	(58 W) TL	ContiMotion	160/60 ZR 17 M/C	(69 W) TL	ContiMotion	2,2 / 2,5	3	

Bitte Erklärungen zu den Tabellen auf Seite 30 sowie Fußnoten auf Seite 192 beachten.

Please consider explanations on page 30 and remarks on page 192.

Veuillez tenir compte des explications de la page 30 et des remarques de la page 192.

▷ Suzuki ▷

Modell Model Modèle	Typ Type Type	Vorderrad / Front wheel / Roue avant Größe Size Dimension	Index Index Indice	Profil Pattern Profil	Hinterrad / Rear wheel / Roue arrière Größe Size Dimension	Index Index Indice	Profil Pattern Profil	Luftdru. v/h Pressure f/r Pression av/ar (bar)	Fußnoten Remarks Notices	Schlauch Tube Chambre à air
		120/70 ZR 17 M/C	(58 W) TL	ContiRoadAttack	160/60 ZR 17 M/C	(69 W) TL	ContiRoadAttack	2,2 / 2,5	3	
		120/70 ZR 17 M/C	(58 W) TL	ContiSportAttack	160/60 ZR 17 M/C	(69 W) TL	ContiSportAttack	2,2 / 2,5	3	
		120/70 ZR 17 M/C	(58 W) TL	ContiRaceAttack Street	160/60 ZR 17 M/C	(69 W) TL	ContiRaceAttack Street	2,2 / 2,5	3,21	
RG 400 Gamma		110/90 - 16 M/C			120/90 - 17 M/C				4	
SP 400 T		3.00 - 21 M/C	51 S TT	TKC 80	4.00 - 18 M/C	64 R TT	TKC 80	1,8 / 2,2	8,3	D21 / F18
		3.00 - 21 M/C	51 H TL	ContiGo!	4.00 - 18 M/C	64 H TL	ContiGo!	1,8 / 2,2	8,3	D21 / F18
ST 400 Tempter		100/90 - 18 M/C	56 H TL	TKV 11	130/80 - 17 M/C	65 H TL	Avenue	2,2 / 2,5	8,3	E18 / F17
		100/90 - 18 M/C	56 H TL	ContiGo!	130/80 - 17 M/C	65 H TL	ContiGo!	2,2 / 2,5	8,3	E18 / F17
SV 400 / S		120/60 ZR 17 M/C	55 W TL	ContiForce	160/60 ZR 17 M/C	69 W TL	ContiForce	2,5 / 2,9	3	
		120/60 ZR 17 M/C	(55 W) TL	ContiMotion	160/60 ZR 17 M/C	(69 W) TL	ContiMotion	2,5 / 2,9	3	
		120/60 ZR 17 M/C	(55 W) TL	ContiRoadAttack	160/60 ZR 17 M/C	(69 W) TL	ContiRoadAttack	2,5 / 2,9	3	
		120/60 ZR 17 M/C	(55 W) TL	ContiSportAttack	160/60 ZR 17 M/C	(69 W) TL	ContiSportAttack	2,5 / 2,9	3	
VS 400 Intruder		80/90 - 21 M/C	48 H TL	Milestone CM 1	140/90 - 15 M/C	70 H TL	Milestone CM 2	2,2 / 2,5	8,3	C21 / F15
GS 425		3.00 - 18 M/C			3.50 - 18 M/C				4	
GS 450 E/S/EU/SU	**GL 51F**	3.00 - 18 M/C			4.00 - 18 M/C				4	
GS 450 L	**GS 450**	3.00 - 19 M/C			120/90 - 16 M/C				4	
GS 450 / S	**GS 450 A/B**	3.00 - 18 M/C			4.00 - 18 M/C				4	
GS 450 T	**GS 450 D**	90/90 - 19 M/C			110/90 - 17 M/C				4	
DR 500 S	**DR 500**	3.00 - 21 M/C	51 S TT	TKC 80	4.00 - 18 M/C	64 R TT	TKC 80	1,5 / 1,8	1,8	D21 / F18
		3.00 - 21 M/C	51 H TL	ContiGo!	4.00 - 18 M/C	64 H TL	ContiGo!	1,5 / 1,8	1,8	D21 / F18
GS 500 E	**GS 500 E**	3.25 - 19 M/C	54 H TL	RB 2	4.00 - 18 M/C	64 H TL	K 112	1,9 / 2,2	1,8,9	D19 / F18
		3.25 - 19 M/C	54 H TL	ContiGo!	4.00 - 18 M/C	64 H TL	ContiGo!	1,9 / 2,2	1,8,9	D19 / F18
		100/90 - 19 M/C	63 H TL	TK 16	120/90 - 18 M/C	71 H TL	TK 17	1,9 / 2,2	8,3	D19 / F18
		100/90 - 19 M/C	57 H TL	TKV 11	120/90 - 18 M/C	65 H TL	TKV 12	1,9 / 2,2	8,3	D19 / F18
		100/90 - 19 M/C	57 H TL	ContiGo!	120/90 - 18 M/C	65 H TL	ContiGo!	1,9 / 2,2	8,3	D19 / F18
GS 500 E / EU '89-'00	**GM 51 B**	110/70 - 17 M/C	54 H TL	ContiGo!	130/70 - 17 M/C	62 H TL	ContiGo!	2,0 / 2,2	3	
GS 500 / U '01-	**WVBK**	110/70 - 17 M/C	54 H TL	ContiGo!	130/70 - 17 M/C	62 H TL	ContiGo!	2,0 / 2,2	3	
GS 500 F / FU '04-	**BK**	110/70 - 17 M/C	54 H TL	ContiGo!	130/70 - 17 M/C	62 H TL	ContiGo!	2,0 / 2,2	3	
GT 500 / T 500	**GT / T500**	3.25 - 19 M/C	54 H TL	RB 2	4.00 - 18 M/C	64 H TL	K 112	1,9 / 2,2	1,8,9	D19 / F18
		3.25 - 19 M/C	54 H TL	ContiGo!	4.00 - 18 M/C	64 H TL	ContiGo!	1,9 / 2,2	1,8,9	D19 / F18
		100/90 - 19 M/C	63 H TL	TK 16	120/90 - 18 M/C	71 H TL	TK 17	1,9 / 2,2	8,3	D19 / F18
		100/90 - 19 M/C	57 H TL	TKV 11	120/90 - 18 M/C	65 H TL	TKV 12	1,9 / 2,2	8,3	D19 / F18
		100/90 - 19 M/C	57 H TL	ContiGo!	120/90 - 18 M/C	65 H TL	ContiGo!	1,9 / 2,2	8,3	D19 / F18
RG 500 Gamma	**HM 31 A**	110/90 - 16 M/C	59 V TL	TKV 11	130/90 - 17 M/C	68 V TL	TKV 12	2,3 / 2,5	3	
		120/80 - 16 M/C	60 V TL	TKV 11	130/90 - 17 M/C	68 V TL	TKV 12	2,3 / 2,5	3	
		120/80 - 16 M/C	60 V TL	ContiGo!	130/90 - 17 M/C	68 H TL	ContiGo!	2,3 / 2,5	3	
GS 550	**GS 550 D/E**	3.25 - 19 M/C	54 H TL	RB 2	4.00 - 18 M/C	64 H TL	K 112	2,3 / 2,5	1,8,9,20	D19 / F18
		3.25 - 19 M/C	54 H TL	ContiGo!	4.00 - 18 M/C	64 H TL	ContiGo!	2,3 / 2,5	1,8,9,20	D19 / F18
		100/90 - 19 M/C	63 H TL	TK 16	120/90 - 18 M/C	71 H TL	TK 17	2,3 / 2,5	1,8,9,13,20	D19 / F18
		100/90 - 19 M/C	57 H TL	TKV 11	120/90 - 18 M/C	65 H TL	TKV 12	2,3 / 2,5	1,8,9,13,20	D19 / F18
		100/90 - 19 M/C	57 H TL	ContiGo!	120/90 - 18 M/C	65 H TL	ContiGo!	2,3 / 2,5	1,8,9,13,20	D19 / F18
GS 550 EM Katana	**GS 550 M**	3.25 - 19 M/C	54 H TL	ContiGo!	4.00 - 18 M/C	64 H TL	ContiGo!	2,3 / 2,5	3	
		3.25 - 19 M/C	54 H TL	ContiGo!	120/90 - 18 M/C	65 H TL	ContiGo!	2,3 / 2,5	3	
		100/90 - 19 M/C	63 H TL	TK 16	120/90 - 18 M/C	71 H TL	TK 17	2,3 / 2,5	1,8,9,20	D19 / F18
		100/90 - 19 M/C	57 H TL	TKV 11	120/90 - 18 M/C	65 H TL	TKV 12	2,3 / 2,5	1,8,9,20	D19 / F18
		100/90 - 19 M/C	57 H TL	ContiGo!	120/90 - 18 M/C	65 H TL	ContiGo!	2,3 / 2,5	1,8,9,20	D19 / F18
GS 550 L	**GS 550E**	3.25 - 19 M/C	54 H TL	RB 2	4.00 - 18 M/C	64 H TL	K 112	1,9 / 2,0	1,8,9,20	D19 / F18
		3.25 - 19 M/C	54 H TL	ContiGo!	4.00 - 18 M/C	64 H TL	ContiGo!	1,9 / 2,0	1,8,9,20	D19 / F18
		100/90 - 19 M/C	63 H TL	TK 16	120/90 - 18 M/C	71 H TL	TK 17	1,9 / 2,0	1,8,9,13,20	D19 / F18
		100/90 - 19 M/C	57 H TL	TKV 11	120/90 - 18 M/C	65 H TL	TKV 12	1,9 / 2,0	1,8,9,13,20	D19 / F18
		100/90 - 19 M/C	57 H TL	ContiGo!	120/90 - 18 M/C	65 H TL	ContiGo!	1,9 / 2,0	1,8,9,13,20	D19 / F18
GS 550 L	**GS 550E(B)**	3.25 - 19 M/C			4.50 - 17 M/C				4	
GS 550 T	**GS 550 E**	3.25 - 19 M/C			4.50 - 17 M/C				4	
GSX 550 E / ES/ EF / EU	**GN 71D**	100/90 - 16 M/C	54 V TL	TKV 11	110/90 - 18 M/C	61 H TL	TKV 12	2,2 / 2,4	1	
GT 550	**GT 550**	3.25 - 19 M/C	54 H TL	RB 2	4.00 - 18 M/C	64 H TL	K 112	2,3 / 2,5	1,8,20	D19 / F18
		3.25 - 19 M/C	54 H TL	ContiGo!	4.00 - 18 M/C	64 H TL	ContiGo!	2,3 / 2,5	1,8,20	D19 / F18
		100/90 - 19 M/C	63 H TL	TK 16	120/90 - 18 M/C	71 H TL	TK 17	2,3 / 2,5	1,8,9,20	D19 / F18
		100/90 - 19 M/C	57 H TL	TKV 11	120/90 - 18 M/C	65 H TL	TKV 12	2,3 / 2,5	1,8,9,20	D19 / F18
		100/90 - 19 M/C	57 H TL	ContiGo!	120/90 - 18 M/C	65 H TL	ContiGo!	2,3 / 2,5	1,8,9,20	D19 / F18
DR 600 S / SU /R / RU	**SN 41A**	90/90 - 21 M/C	54 S TT	ContiEscape	130/80 - 17 M/C	65 S TT	ContiEscape	1,7 / 2,0	1,8,20	D21 / F17
		90/90 - 21 M/C	54 S TT	TKC 80	130/80 - 17 M/C	65 S TT	TKC 80	1,7 / 2,0	1,8,20	D21 / F17
		90/90 - 21 M/C	54 H TL	TK 16	130/80 - 17 M/C	65 H TL	Avenue	1,7 / 2,0	1,8,20	D21 / F17
		90/90 - 21 M/C	54 H TL	ContiGo!	130/80 - 17 M/C	65 H TL	ContiGo!	1,7 / 2,0	1,8,20	D21 / F17
		90/90 - 21 M/C	54 H TL	ContiTrailAttack	130/80 R 17 M/C	65 H TL	ContiTrailAttack	1,7 / 2,0	8,3	D21 / F17
		3.00 - 21 M/C	51 S TT	TKC 80	5.10 - 17 M/C	67 S TT	TKC 80	1,7 / 2,0	1,8,20	D21 / F17

Bereifungsstandards / Standard fitments / Caractéristiques techniques

Bitte Erklärungen zu den Tabellen auf Seite 30 sowie Fußnoten auf Seite 192 beachten.

Please consider explanations on page 30 and remarks on page 192.

Veuillez tenir compte des explications de la page 30 et des remarques de la page 192.

▷ Suzuki ▷

Modell Model Modèle	Typ Type Type	Vorderrad / Front wheel / Roue avant Größe Size Dimension	Index Index Indice	Profil Pattern Profil	Hinterrad / Rear wheel / Roue arrière Größe Size Dimension	Index Index Indice	Profil Pattern Profil	Luftdru. v/h Pressure f/r Pression av/ar (bar)	Fußnoten Remarks Notices	Schlauch Tube Chambre à air
GSF 600 U/S/	**GN 77B**	110/70 - 17 M/C			150/70 B 17 M/C				4	
SU Bandit -'99		110/70 ZR 17 M/C	54 W TL	ContiForce	150/70 ZR 17 M/C	69 W TL	ContiForce	2,3 / 2,5	3,15	
		110/70 ZR 17 M/C	54 W TL	ContiRoadAttack	150/70 ZR 17 M/C	69 W TL	ContiRoadAttack	2,3 / 2,5	3,15	
		110/70 ZR 17 M/C	(54 W) TL	ContiSportAttack	150/60 ZR 17 M/C	(66 W) TL	ContiSportAttack	2,3 / 2,5	2,15	
GSF 600 N /	**WVA8**	120/60 ZR 17 M/C	55 W TL	ContiForce	160/60 ZR 17 M/C	69 W TL	ContiForce	2,3 / 2,5	2	
S Bandit '00-'04		120/60 ZR 17 M/C	(55 W) TL	ContiMotion	160/60 ZR 17 M/C	(69 W) TL	ContiMotion	2,3 / 2,5	3	
		120/60 ZR 17 M/C	(55 W) TL	ContiRoadAttack	160/60 ZR 17 M/C	(69 W) TL	ContiRoadAttack	2,3 / 2,5	2	
		120/60 ZR 17 M/C	(55 W) TL	ContiSportAttack	160/60 ZR 17 M/C	(69 W) TL	ContiSportAttack	2,3 / 2,5	2	
GSF 600 U/SU Bandit	**WVA8**	120/60 ZR 17 M/C	55 W TL	ContiForce	160/60 ZR 17 M/C	69 W TL	ContiForce	2,3 / 2,5	2	
'00-'04(25kw)		120/60 ZR 17 M/C	(55 W) TL	ContiMotion	160/60 ZR 17 M/C	(69 W) TL	ContiMotion	2,3 / 2,5	3	
		120/60 ZR 17 M/C	(55 W) TL	ContiRoadAttack	160/60 ZR 17 M/C	(69 W) TL	ContiRoadAttack	2,3 / 2,5	2	
		120/60 ZR 17 M/C	(55 W) TL	ContiSportAttack	160/60 ZR 17 M/C	(69 W) TL	ContiSportAttack	2,3 / 2,5	2,15	
GSR 600	**WVB9**	120/70 ZR 17 M/C	(58 W) TL	ContiForce	180/55 ZR 17 M/C	(73 W) TL	ContiForce	2,5 / 2,9	3	
		120/70 ZR 17 M/C	(58 W) TL	ContiForce Max	180/55 ZR 17 M/C	(73 W) TL	ContiForce Max	2,5 / 2,9	3	
		120/70 ZR 17 M/C	(58 W) TL	ContiMotion	180/55 ZR 17 M/C	(73 W) TL	ContiMotion	2,5 / 2,9	3	
		120/70 ZR 17 M/C	(58 W) TL	ContiRoadAttack	180/55 ZR 17 M/C	(73 W) TL	ContiRoadAttack	2,5 / 2,9	2	
		120/70 ZR 17 M/C	(58 W) TL	ContiRoadAttack Z	180/55 ZR 17 M/C	(73 W) TL	ContiRoadAttack	2,5 / 2,9	2	
		120/70 ZR 17 M/C	(58 W) TL	ContiSportAttack	180/55 ZR 17 M/C	(73 W) TL	ContiSportAttack	2,5 / 2,9	2	
		120/70 ZR 17 M/C	(58 W) TL	ContiRaceAttack Street	180/55 ZR 17 M/C	(73 W) TL	ContiRaceAttack Street	2,5 / 2,9	2,22	
GSR 600 A	**WVB9**	120/70 ZR 17 M/C	(58 W) TL	ContiForce	180/55 ZR 17 M/C	(73 W) TL	ContiForce	2,5 / 2,9	3	
		120/70 ZR 17 M/C	(58 W) TL	ContiForce Max	180/55 ZR 17 M/C	(73 W) TL	ContiForce Max	2,5 / 2,9	3	
		120/70 ZR 17 M/C	(58 W) TL	ContiMotion	180/55 ZR 17 M/C	(73 W) TL	ContiMotion	2,5 / 2,9	2	
		120/70 ZR 17 M/C	(58 W) TL	ContiRoadAttack	180/55 ZR 17 M/C	(73 W) TL	ContiRoadAttack	2,5 / 2,9	3	
		120/70 ZR 17 M/C	(58 W) TL	ContiSportAttack	180/55 ZR 17 M/C	(73 W) TL	ContiSportAttack	2,5 / 2,9	2	
		120/70 ZR 17 M/C	(58 W) TL	ContiRaceAttack Street	180/55 ZR 17 M/C	(73 W) TL	ContiRaceAttack Street	2,5 / 2,9	2,22	
GSX 600 F (Katana)-'97	**GN72B**	110/80 - 17 M/C	57 V TL	TKV 11	140/80 - 17 M/C	69 V TL	TKV 12	2,3 / 2,5	2	
		110/80 - 17 M/C	57 H TL	ContiGo!	140/80 - 17 M/C	69 V TL	ContiGo!	2,3 / 2,5	3	
GSX 600 F / FU(Katana) '98-	**AJ**	120/70 ZR 17 M/C	(58 W) TL	ContiForce	150/70 ZR 17 M/C	69 W TL	ContiForce	2,3 / 2,5	2	
		120/70 ZR 17 M/C	(58 W) TL	ContiRoadAttack Z	150/70 ZR 17 M/C	69 W TL	ContiRoadAttack	2,3 / 2,5	2	
		120/70 ZR 17 M/C	(58 W) TL	ContiRoadAttack	150/70 ZR 17 M/C	69 W TL	ContiRoadAttack	2,3 / 2,5	2	
GSX 600 F / FU '98- (25kw)	**AJ(Ausf.B)**	120/70 ZR 17 M/C	(58 W) TL	ContiForce	150/70 ZR 17 M/C	69 W TL	ContiForce	2,3 / 2,5	1,15	
		120/70 ZR 17 M/C	(58 W) TL	ContiRoadAttack	150/70 ZR 17 M/C	69 W TL	ContiRoadAttack	2,3 / 2,5	1,15	
GSX - R 600 '92-'93		120/70 ZR 17 M/C	(58 W) TL	ContiForce	160/60 ZR 17 M/C	69 W TL	ContiForce	2,5 / 2,9	3	
		120/70 ZR 17 M/C	(58 W) TL	ContiMotion	160/60 ZR 17 M/C	(69 W) TL	ContiMotion	2,5 / 2,9	3	
		120/70 ZR 17 M/C	(58 W) TL	ContiRoadAttack	160/60 ZR 17 M/C	(69 W) TL	ContiRoadAttack	2,5 / 2,9	3	
		120/70 ZR 17 M/C	(58 W) TL	ContiSportAttack	160/60 ZR 17 M/C	(69 W) TL	ContiSportAttack	2,5 / 2,9	3	
		120/70 ZR 17 M/C	(58 W) TL	ContiRaceAttack Street	160/60 ZR 17 M/C	(69 W) TL	ContiRaceAttack Street	2,5 / 2,9	3,21	
GSX - R 600 '97-'00	**AD**	120/70 ZR 17 M/C	(58 W) TL	ContiForce	180/55 ZR 17 M/C	(73 W) TL	ContiForce	2,5 / 2,9	3	
		120/70 ZR 17 M/C	(58 W) TL	ContiForce Max	180/55 ZR 17 M/C	(73 W) TL	ContiForce Max	2,5 / 2,9	2	
		120/70 ZR 17 M/C	(58 W) TL	ContiMotion	180/55 ZR 17 M/C	(73 W) TL	ContiMotion	2,5 / 2,9	3	
		120/70 ZR 17 M/C	(58 W) TL	ContiRoadAttack	180/55 ZR 17 M/C	(73 W) TL	ContiRoadAttack	2,5 / 2,9	2	
		120/70 ZR 17 M/C	(58 W) TL	ContiSportAttack	180/55 ZR 17 M/C	(73 W) TL	ContiSportAttack	2,5 / 2,9	3	
		120/70 ZR 17 M/C	(58 W) TL	ContiRaceAttack Street	180/55 ZR 17 M/C	(73 W) TL	ContiRaceAttack Street	2,5 / 2,9	3,22	
GSX - R 600 '01-'03	**WVBG**	120/70 ZR 17 M/C	(58 W) TL	ContiForce	180/55 ZR 17 M/C	(73 W) TL	ContiForce	2,5 / 2,9	2	
		120/70 ZR 17 M/C	(58 W) TL	ContiForce Max	180/55 ZR 17 M/C	(73 W) TL	ContiForce Max	2,5 / 2,9	2	
		120/70 ZR 17 M/C	(58 W) TL	ContiMotion	180/55 ZR 17 M/C	(73 W) TL	ContiMotion	2,5 / 2,9	3	
		120/70 ZR 17 M/C	(58 W) TL	ContiRoadAttack	180/55 ZR 17 M/C	(73 W) TL	ContiRoadAttack	2,5 / 2,9	2	
		120/70 ZR 17 M/C	(58 W) TL	ContiSportAttack	180/55 ZR 17 M/C	(73 W) TL	ContiSportAttack	2,5 / 2,9	2	
		120/70 ZR 17 M/C	(58 W) TL	ContiRaceAttack Street	180/55 ZR 17 M/C	(73 W) TL	ContiRaceAttack Street	2,5 / 2,9	2,22	
GSX-R 600 '04-05	**WVB2**	120/70 ZR 17 M/C	(58 W) TL	ContiForce	180/55 ZR 17 M/C	(73 W) TL	ContiForce	2,5 / 2,9	3	
		120/70 ZR 17 M/C	(58 W) TL	ContiForce Max	180/55 ZR 17 M/C	(73 W) TL	ContiForce Max	2,5 / 2,9	2	
		120/70 ZR 17 M/C	(58 W) TL	ContiMotion	180/55 ZR 17 M/C	(73 W) TL	ContiMotion	2,5 / 2,9	3	
		120/70 ZR 17 M/C	(58 W) TL	ContiRoadAttack Z	180/55 ZR 17 M/C	(73 W) TL	ContiRoadAttack	2,5 / 2,9	2	
		120/70 ZR 17 M/C	(58 W) TL	ContiRoadAttack	180/55 ZR 17 M/C	(73 W) TL	ContiRoadAttack B	2,5 / 2,9	2	
		120/70 ZR 17 M/C	(58 W) TL	ContiSportAttack	180/55 ZR 17 M/C	(73 W) TL	ContiSportAttack	2,5 / 2,9	2	
		120/70 ZR 17 M/C	(58 W) TL	ContiRaceAttack Street	180/55 ZR 17 M/C	(73 W) TL	ContiRaceAttack Street	2,5 / 2,9	3,22	
GSX-R 600 '06-	**WVCE**	120/70 ZR 17 M/C	(58 W) TL	ContiForce	180/55 ZR 17 M/C	(73 W) TL	ContiForce	2,5 / 2,9	3	
		120/70 ZR 17 M/C	(58 W) TL	ContiForce Max	180/55 ZR 17 M/C	(73 W) TL	ContiForce Max	2,5 / 2,9	3	
		120/70 ZR 17 M/C	(58 W) TL	ContiMotion	180/55 ZR 17 M/C	(73 W) TL	ContiMotion	2,5 / 2,9	3	
		120/70 ZR 17 M/C	(58 W) TL	ContiRoadAttack Z	180/55 ZR 17 M/C	(73 W) TL	ContiRoadAttack	2,5 / 2,9	2	
		120/70 ZR 17 M/C	(58 W) TL	ContiSportAttack	180/55 ZR 17 M/C	(73 W) TL	ContiSportAttack	2,5 / 2,9	2	
		120/70 ZR 17 M/C	(58 W) TL	ContiRaceAttack Street	180/55 ZR 17 M/C	(73 W) TL	ContiRaceAttack Street	2,5 / 2,9	2,22	
RF 600 R / RU	**GN76B**	120/70 ZR 17 M/C	(58 W) TL	ContiForce	160/60 ZR 17 M/C	69 W TL	ContiForce	2,5 / 2,9	3	
		120/70 ZR 17 M/C	(58 W) TL	ContiMotion	160/60 ZR 17 M/C	(69 W) TL	ContiMotion	2,5 / 2,9	3	
		120/70 ZR 17 M/C	(58 W) TL	ContiRoadAttack	160/60 ZR 17 M/C	(69 W) TL	ContiRoadAttack	2,5 / 2,9	3	

Bitte Erklärungen zu den Tabellen auf Seite 30 sowie Fußnoten auf Seite 192 beachten.

Please consider explanations on page 30 and remarks on page 192.

Veuillez tenir compte des explications de la page 30 et des remarques de la page 192.

▷ Suzuki ▷

Modell Model Modèle	Typ Type Type	Vorderrad / Front wheel / Roue avant Größe Size Dimension	Index Index Indice	Profil Pattern Profil	Hinterrad / Rear wheel / Roue arrière Größe Size Dimension	Index Index Indice	Profil Pattern Profil	Luftdru. v/h Pressure f/r Pression av/ar (bar)	Fußnoten Remarks Notices	Schlauch Tube Chambre à air
		120/70 ZR 17 M/C	(58 W) TL	ContiSportAttack	160/60 ZR 17 M/C	(69 W) TL	ContiSportAttack	2,5 / 2,9	2	
		120/70 ZR 17 M/C	(58 W) TL	ContiRaceAttack Street	160/60 ZR 17 M/C	(69 W) TL	ContiRaceAttack Street	2,5 / 2,9	3,21	
VS 600 GL	**VN 51 B**	80/90 - 21			140/90 - 15				4	
AN 650 Burgman / A	**WVBU**	120/70 R 15 M/C			160/60 R14 M/C				4	
Burgman 650 '07-		120/70 - 15 M/C			160/60 - 14 M/C				4	
DL 650 V-Strom	**WVB1**	110/80 B 19 M/C	59 Q TL	TKC 80	150/70 B 17 M/C	69 Q TL	TKC 80	2,5 / 2,8	1	
		110/80 R 19 M/C	59 V TL	ContiRoadAttack	150/70 R 17 M/C	69 V TL	ContiRoadAttack	2,5 / 2,8	1	
		110/80 R 19 M/C	59 V TL	ContiTrailAttack	150/70 R 17 M/C	69 V TL	ContiTrailAttack	2,5 / 2,8	1	
DR 650 R / RU	**SN 41B**	90/90 - 21 M/C	54 S TT	ContiEscape	120/90 - 17 M/C	64 S TT	ContiEscape	1,7 / 2,0	1,8,20	D21 / F17
		90/90 - 21 M/C	54 S TT	TKC 80	120/90 - 17 M/C	64 S TT	TKC 80	1,7 / 2,0	1,8,20	D21 / F17
		90/90 - 21 M/C	54 S TT	ContiEscape	130/80 - 17 M/C	65 S TT	ContiEscape	1,7 / 2,0	1,8,9,20	D21 / F17
		90/90 - 21 M/C	54 S TT	TKC 80	130/80 - 17 M/C	65 S TT	TKC 80	1,7 / 2,0	1,8,9,20	D21 / F17
		90/90 - 21 M/C	54 H TL	TK 16	130/80 - 17 M/C	65 H TL	Avenue	1,7 / 2,0	1,8,9,20	D21 / F17
		90/90 - 21 M/C	54 H TL	ContiGo!	130/80 - 17 M/C	65 H TL	ContiGo!	1,7 / 2,0	1,8,9,20	D21 / F17
		90/90 - 21 M/C	54 H TL	ContiTrailAttack	130/80 R 17 M/C	65 H TL	ContiTrailAttack	1,7 / 2,0	1,8,9,20	D21 / F17
		3.00 - 21 M/C	51 S TT	TKC 80	5.10 - 17 M/C	67 S TT	TKC 80	1,7 / 2,0	1,8,9,20	D21 / F17
DR 650 RS / RSU	**SP 42B**	90/90 - 21 M/C	54 S TT	ContiEscape	120/90 - 17 M/C	64 S TT	ContiEscape	1,7 / 2,0	1,8,20	D21 / F17
		90/90 - 21 M/C	54 S TT	TKC 80	120/90 - 17 M/C	64 S TT	TKC 80	1,7 / 2,0	1,8,20	D21 / F17
		90/90 - 21 M/C	54 S TT	ContiEscape	130/80 - 17 M/C	65 S TT	ContiEscape	1,7 / 2,0	1,8,9,20	D21 / F17
		90/90 - 21 M/C	54 S TT	TKC 80	130/80 - 17 M/C	65 S TT	TKC 80	1,7 / 2,0	1,8,9,20	D21 / F17
		90/90 - 21 M/C	54 H TL	TK 16	130/80 - 17 M/C	65 H TL	Avenue	1,7 / 2,0	1,8,9,20	D21 / F17
		90/90 - 21 M/C	54 H TL	ContiGo!	130/80 - 17 M/C	65 H TL	ContiGo!	1,7 / 2,0	1,8,9,20	D21 / F17
		90/90 - 21 M/C	54 H TL	ContiTrailAttack	130/80 R 17 M/C	65 H TL	ContiTrailAttack	1,7 / 2,0	1,8,9,20	D21 / F17
		3.00 - 21 M/C	51 S TT	TKC 80	5.10 - 17 M/C	67 S TT	TKC 80	1,7 / 2,0	1,8,9,20	D21 / F17
DR 650 RSE / RSEU	**SP 43 B**	90/90 - 21 M/C	54 S TT	ContiEscape	120/90 - 17 M/C	64 S TT	ContiEscape	1,7 / 2,0	1,8,20	D21 / F17
		90/90 - 21 M/C	54 S TT	TKC 80	120/90 - 17 M/C	64 S TT	TKC 80	1,7 / 2,0	1,8,20	D21 / F17
		90/90 - 21 M/C	54 S TT	ContiEscape	130/80 - 17 M/C	65 S TT	ContiEscape	1,7 / 2,0	1,8,9,20	D21 / F17
		90/90 - 21 M/C	54 S TT	TKC 80	130/80 - 17 M/C	65 S TT	TKC 80	1,7 / 2,0	1,8,9,20	D21 / F17
		90/90 - 21 M/C	54 H TL	TK 16	130/80 - 17 M/C	65 H TL	Avenue	1,7 / 2,0	1,8,9,20	D21 / F17
		90/90 - 21 M/C	54 H TL	ContiGo!	130/80 - 17 M/C	65 H TL	ContiGo!	1,7 / 2,0	1,8,9,20	D21 / F17
		90/90 - 21 M/C	54 H TL	ContiTrailAttack	130/80 R 17 M/C	65 H TL	ContiTrailAttack	1,7 / 2,0	1,8,9,20	D21 / F17
		3.00 - 21 M/C	51 S TT	TKC 80	5.10 - 17 M/C	67 S TT	TKC 80	1,7 / 2,0	1,8,9,20	D21 / F17
DR 650 R / RU	**SP 44 B**	90/90 - 21 M/C	54 S TT	ContiEscape	120/90 - 17 M/C	64 S TT	ContiEscape	1,7 / 2,0	1,8,20	D21 / F17
		90/90 - 21 M/C	54 S TT	TKC 80	120/90 - 17 M/C	64 S TT	TKC 80	1,7 / 2,0	1,8,20	D21 / F17
		90/90 - 21 M/C	54 S TT	ContiEscape	130/80 - 17 M/C	65 S TT	ContiEscape	1,7 / 2,0	1,8,20	D21 / F17
		90/90 - 21 M/C	54 S TT	TKC 80	130/80 - 17 M/C	65 S TT	TKC 80	1,7 / 2,0	1,8,20	D21 / F17
		90/90 - 21 M/C	54 H TL	TK 16	130/80 - 17 M/C	65 H TL	Avenue	1,7 / 2,0	1,8,20	D21 / F17
		90/90 - 21 M/C	54 H TL	ContiGo!	130/80 - 17 M/C	65 H TL	ContiGo!	1,7 / 2,0	1,8,20	D21 / F17
		90/90 - 21 M/C	54 H TL	ContiTrailAttack	130/80 R 17 M/C	65 H TL	ContiTrailAttack	1,7 / 2,0	1,8,20	D21 / F17
		3.00 - 21 M/C	51 S TT	TKC 80	5.10 - 17 M/C	67 S TT	TKC 80	1,7 / 2,0	1,8,20	D21 / F17
DR 650 RE / REU	**SP 45 B**	90/90 - 21 M/C	54 S TT	ContiEscape	120/90 - 17 M/C	64 S TT	ContiEscape	1,7 / 2,0	1,8,20	D21 / F17
		90/90 - 21 M/C	54 S TT	TKC 80	120/90 - 17 M/C	64 S TT	TKC 80	1,7 / 2,0	1,8,20	D21 / F17
		90/90 - 21 M/C	54 S TT	ContiEscape	130/80 - 17 M/C	65 S TT	ContiEscape	1,7 / 2,0	1,8,20	D21 / F17
		90/90 - 21 M/C	54 S TT	TKC 80	130/80 - 17 M/C	65 S TT	TKC 80	1,7 / 2,0	1,8,20	D21 / F17
		90/90 - 21 M/C	54 H TL	TK 16	130/80 - 17 M/C	65 H TL	Avenue	1,7 / 2,0	1,8,20	D21 / F17
		90/90 - 21 M/C	54 H TL	ContiGo!	130/80 - 17 M/C	65 H TL	ContiGo!	1,7 / 2,0	1,8,20	D21 / F17
		90/90 - 21 M/C	54 H TL	ContiTrailAttack	130/80 R 17 M/C	65 H TL	ContiTrailAttack	1,7 / 2,0	1,8,20	D21 / F17
		3.00 - 21 M/C	51 S TT	TKC 80	5.10 - 17 M/C	67 S TT	TKC 80	1,7 / 2,0	1,8,20	D21 / F17
DR 650 SE / SEU	**SP 46B**	90/90 - 21 M/C	54 S TT	ContiEscape	120/90 - 17 M/C	64 S TT	ContiEscape	1,7 / 2,0	1,8,20	D21 / F17
		90/90 - 21 M/C	54 S TT	TKC 80	120/90 - 17 M/C	64 S TT	TKC 80	1,7 / 2,0	1,8,20	D21 / F17
		90/90 - 21 M/C	54 S TT	ContiEscape	130/80 - 17 M/C	65 S TT	ContiEscape	1,7 / 2,0	1,8,9,20	D21 / F17
		90/90 - 21 M/C	54 S TT	TKC 80	130/80 - 17 M/C	65 S TT	TKC 80	1,7 / 2,0	1,8,9,20	D21 / F17
		90/90 - 21 M/C	54 H TL	TK 16	130/80 - 17 M/C	65 H TL	Avenue	1,7 / 2,0	1,8,9,20	D21 / F17
		90/90 - 21 M/C	54 H TL	ContiGo!	130/80 - 17 M/C	65 H TL	ContiGo!	1,7 / 2,0	1,8,9,20	D21 / F17
		90/90 - 21 M/C	54 H TL	ContiTrailAttack	130/80 R 17 M/C	65 H TL	ContiTrailAttack	1,7 / 2,0	1,8,20	D21 / F17
		3.00 - 21 M/C	51 S TT	TKC 80	5.10 - 17 M/C	67 S TT	TKC 80	1,7 / 2,0	1,8,9,20	D21 / F17
GR 650	**GP 51A**	100/90 - 19 M/C	57 H TL	Milestone CM 1	130/90 - 16 M/C	73 H TL	Milestone CM 2	2,2 / 2,4	1	
		100/90 - 19 M/C	63 H TL	TK 16	130/90 - 16 M/C	73 H TL	TK 17	2,2 / 2,4	1	
		100/90 - 19 M/C	57 H TL	TKH 23	130/90 - 16 M/C	67 H TL	TKH 24	2,2 / 2,4	1	
		100/90 - 19 M/C	57 H TL	TKV 11	130/90 - 16 M/C	67 V TL	TKV 12	2,2 / 2,4	1	
		100/90 - 19 M/C	57 H TL	ContiGo!	130/90 - 16 M/C	67 H TL	ContiGo!	2,2 / 2,4	1	
GR 650 X (Spoked Wheels)	**GP 51 A**	100/90 - 19 M/C	57 H TL	Milestone CM 1	130/90 - 16 M/C	73 H TL	Milestone CM 2	2,2 / 2,4	1,8	D19 / F/G16
		100/90 - 19 M/C	63 H TL	TK 16	130/90 - 16 M/C	73 H TL	TK 17	2,2 / 2,4	1,8	D19 / F/G16
		100/90 - 19 M/C	57 H TL	TKH 23	130/90 - 16 M/C	67 H TL	TKH 24	2,2 / 2,4	1,8	D19 / F/G16
		100/90 - 19 M/C	57 H TL	TKV 11	130/90 - 16 M/C	67 V TL	TKV 12	2,2 / 2,4	1,8	D19 / F/G16

Bereifungsstandards Standard fitments Caractéristiques techniques

Bitte Erklärungen zu den Tabellen auf Seite 30 sowie Fußnoten auf Seite 192 beachten.

Please consider explanations on page 30 and remarks on page 192.

Veuillez tenir compte des explications de la page 30 et des remarques de la page 192.

▵ Suzuki ▿

Modell Model Modèle	Typ Type Type	Vorderrad / Front wheel / Roue avant Größe Size Dimension	Index Index Indice	Profil Pattern Profil	Hinterrad / Rear wheel / Roue arrière Größe Size Dimension	Index Index Indice	Profil Pattern Profil	Luftdru. v/h Pressure f/r Pression av/ar (bar)	Fußnoten Remarks Notices	Schlauch Tube Chambre à air
		100/90 - 19 M/C	57 H TL	ContiGo!	130/90 - 16 M/C	67 H TL	ContiGo!	2,2 / 2,4	1,8	D19 / F/G16
GS 650 E		3.25 - 19 M/C	54 H TL	RB 2	4.00 - 18 M/C	64 H TL	K 112	2,0 / 2,3	3	
		3.25 - 19 M/C	54 H TL	ContiGo!	4.00 - 18 M/C	64 H TL	ContiGo!	2,0 / 2,3	3	
GS 650 G Katana	**GS 650G**	3.25 - 19 M/C			4.50 - 17 M/C				4	
		100/90 - 19 M/C	63 H TL	TK 16	130/90 - 17 M/C	74 H TL	TK 17	2,0 / 2,3	3	
		100/90 - 19 M/C	57 H TL	TKV 11	130/90 - 17 M/C	68 V TL	TKV 12	2,0 / 2,3	3	
		100/90 - 19 M/C	57 H TL	ContiGo!	130/90 - 17 M/C	68 H TL	ContiGo!	2,0 / 2,3	3	
GS 650 GT		100/90 - 19 M/C	63 H TL	TK 16	130/90 - 17 M/C	74 H TL	TK 17	2,0 / 2,3	3	
		100/90 - 19 M/C	57 H TL	TKV 11	130/90 - 17 M/C	68 V TL	TKV 12	2,0 / 2,3	3	
		100/90 - 19 M/C	57 H TL	ContiGo!	130/90 - 17 M/C	68 H TL	ContiGo!	2,0 / 2,3	3	
GSF 650 U / S / SU Bandit	**WVB5**	120/70 ZR 17 M/C	(58 W) TL	ContiForce	160/60 ZR 17 M/C	69 W TL	ContiForce	2,5 / 2,9	3	
		120/70 ZR 17 M/C	(58 W) TL	ContiMotion	160/60 ZR 17 M/C	(69 W) TL	ContiMotion	2,5 / 2,9	3	
		120/70 ZR 17 M/C	(58 W) TL	ContiRoadAttack Z	160/60 ZR 17 M/C	(69 W) TL	ContiRoadAttack	2,5 / 2,9	2	
		120/70 ZR 17 M/C	(58 W) TL	ContiSportAttack	160/60 ZR 17 M/C	(69 W) TL	ContiSportAttack	2,5 / 2,9	2	
		120/70 ZR 17 M/C	(58 W) TL	ContiRaceAttack Street	160/60 ZR 17 M/C	(69 W) TL	ContiRaceAttack Street	2,5 / 2,9	3,21	
GSF 650 A / SA (ABS) Bandit	**WVB5**	120/70 ZR 17 M/C	(58 W) TL	ContiForce	160/60 ZR 17 M/C	69 W TL	ContiForce	2,5 / 2,9	3	
		120/70 ZR 17 M/C	(58 W) TL	ContiMotion	160/60 ZR 17 M/C	(69 W) TL	ContiMotion	2,5 / 2,9	3	
		120/70 ZR 17 M/C	(58 W) TL	ContiRoadAttack Z	160/60 ZR 17 M/C	(69 W) TL	ContiRoadAttack	2,5 / 2,9	2	
		120/70 ZR 17 M/C	(58 W) TL	ContiSportAttack	160/60 ZR 17 M/C	(69 W) TL	ContiSportAttack	2,5 / 2,9	3	
		120/70 ZR 17 M/C	(58 W) TL	ContiRaceAttack Street	160/60 ZR 17 M/C	(69 W) TL	ContiRaceAttack Street	2,5 / 2,9	3,21	
GSF 650 A / SA (ABS) Bandit	**WVCJ**	120/70 ZR 17 M/C	(58 W) TL	ContiForce	160/60 ZR 17 M/C	69 W TL	ContiForce	2,5 / 2,9	3	
		120/70 ZR 17 M/C	(58 W) TL	ContiMotion	160/60 ZR 17 M/C	(69 W) TL	ContiMotion	2,5 / 2,9	2	
		120/70 ZR 17 M/C	(58 W) TL	ContiRoadAttack Z	160/60 ZR 17 M/C	(69 W) TL	ContiRoadAttack	2,5 / 2,9	2	
		120/70 ZR 17 M/C	(58 W) TL	ContiSportAttack	160/60 ZR 17 M/C	(69 W) TL	ContiSportAttack	2,5 / 2,9	3	
		120/70 ZR 17 M/C	(58 W) TL	ContiRaceAttack Street	160/60 ZR 17 M/C	(69 W) TL	ContiRaceAttack Street	2,5 / 2,9	3,21	
GSX 650 F	**WVCJ**	120/70 ZR 17 M/C	(58 W) TL	ContiForce	160/60 ZR 17 M/C	69 W TL	ContiForce	2,5 / 2,9	3	
		120/70 ZR 17 M/C	(58 W) TL	ContiMotion	160/60 ZR 17 M/C	(69 W) TL	ContiMotion	2,5 / 2,9	2	
		120/70 ZR 17 M/C	(58 W) TL	ContiRoadAttack Z	160/60 ZR 17 M/C	(69 W) TL	ContiRoadAttack	2,5 / 2,9	2	
		120/70 ZR 17 M/C	(58 W) TL	ContiSportAttack	160/60 ZR 17 M/C	(69 W) TL	ContiSportAttack	2,5 / 2,9	2	
		120/70 ZR 17 M/C	(58 W) TL	ContiRaceAttack Street	160/60 ZR 17 M/C	(69 W) TL	ContiRaceAttack Street	2,5 / 2,9	3,21	
LS 650 P Savage	**NP 41B**	100/90 - 19 M/C	57 H TL	TKH 23	140/90 - 15 M/C	70 S TT	TKH 24	2,25 / 2,5	8,3	D19 / F15
		100/90 - 19 M/C	57 H TL	Milestone CM 1	140/90 - 15 M/C	70 S TT	Milestone CM 2	2,25 / 2,5	8,3	D19 / F15
SV 650 S	**AV (A/B)**	120/60 ZR 17 M/C	55 W TL	ContiForce	160/60 ZR 17 M/C	69 W TL	ContiForce	2,25 / 2,5	2	
		120/60 ZR 17 M/C	(55 W) TL	ContiMotion	160/60 ZR 17 M/C	(69 W) TL	ContiMotion	2,25 / 2,5	3	
		120/60 ZR 17 M/C	(55 W) TL	ContiRoadAttack	160/60 ZR 17 M/C	(69 W) TL	ContiRoadAttack	2,25 / 2,5	2	
		120/60 ZR 17 M/C	(55 W) TL	ContiSportAttack	160/60 ZR 17 M/C	(69 W) TL	ContiSportAttack	2,25 / 2,5	3	
SV 650 S (25kw)	**AV (A/B)**	120/60 ZR 17 M/C	55 W TL	ContiForce	160/60 ZR 17 M/C	69 W TL	ContiForce	2,25 / 2,5	1	
		120/60 ZR 17 M/C	(55 W) TL	ContiMotion	160/60 ZR 17 M/C	(69 W) TL	ContiMotion	2,25 / 2,5	3	
		120/60 ZR 17 M/C	(55 W) TL	ContiRoadAttack	160/60 ZR 17 M/C	(69 W) TL	ContiRoadAttack	2,25 / 2,5	1	
		120/60 ZR 17 M/C	(55 W) TL	ContiSportAttack	160/60 ZR 17 M/C	(69 W) TL	ContiSportAttack	2,25 / 2,5	3	
SV 650 U / SU	**AV (A/B)**	120/60 ZR 17 M/C	55 W TL	ContiForce	160/60 ZR 17 M/C	69 W TL	ContiForce	2,25 / 2,5	2	
		120/60 ZR 17 M/C	(55 W) TL	ContiMotion	160/60 ZR 17 M/C	(69 W) TL	ContiMotion	2,25 / 2,5	3	
		120/60 ZR 17 M/C	(55 W) TL	ContiRoadAttack	160/60 ZR 17 M/C	(69 W) TL	ContiRoadAttack	2,25 / 2,5	2	
		120/60 ZR 17 M/C	(55 W) TL	ContiSportAttack	160/60 ZR 17 M/C	(69 W) TL	ContiSportAttack	2,25 / 2,5	3	
SV 650 U / SU (25kw)	**AV (A/B)**	120/60 ZR 17 M/C	55 W TL	ContiForce	160/60 ZR 17 M/C	69 W TL	ContiForce	2,25 / 2,5	1	
		120/60 ZR 17 M/C	(55 W) TL	ContiMotion	160/60 ZR 17 M/C	(69 W) TL	ContiMotion	2,25 / 2,5	3	
		120/60 ZR 17 M/C	(55 W) TL	ContiRoadAttack	160/60 ZR 17 M/C	(69 W) TL	ContiRoadAttack	2,25 / 2,5	1	
		120/60 ZR 17 M/C	(55 W) TL	ContiSportAttack	160/60 ZR 17 M/C	(69 W) TL	ContiSportAttack	2,25 / 2,5	3	
SV 650 S / U / SU / A '03-`06	**WVBY**	120/60 ZR 17 M/C	55 W TL	ContiForce	160/60 ZR 17 M/C	69 W TL	ContiForce	2,25 / 2,5	3	
		120/60 ZR 17 M/C	(55 W) TL	ContiMotion	160/60 ZR 17 M/C	(69 W) TL	ContiMotion	2,25 / 2,5	3	
		120/60 ZR 17 M/C	(55 W) TL	ContiRoadAttack	160/60 ZR 17 M/C	(69 W) TL	ContiRoadAttack	2,25 / 2,5	2	
		120/60 ZR 17 M/C	(55 W) TL	ContiSportAttack	160/60 ZR 17 M/C	(69 W) TL	ContiSportAttack	2,25 / 2,5	2	
SV 650 A `07-	**WVBY**	120/60 ZR 17 M/C	55 W TL	ContiForce	160/60 ZR 17 M/C	69 W TL	ContiForce	2,25 / 2,5	3	
		120/60 ZR 17 M/C	(55 W) TL	ContiMotion	160/60 ZR 17 M/C	(69 W) TL	ContiMotion	2,25 / 2,5	2	
		120/60 ZR 17 M/C	(55 W) TL	ContiRoadAttack	160/60 ZR 17 M/C	(69 W) TL	ContiRoadAttack	2,25 / 2,5	2	
		120/60 ZR 17 M/C	(55 W) TL	ContiSportAttack	160/60 ZR 17 M/C	(69 W) TL	ContiSportAttack	2,25 / 2,5	2	
XF 650 Freewind	**AC (A,B)**	100/90 - 19 M/C	57 H TL	ContiEscape	130/80 - 17 M/C	65 H TL	ContiEscape	2,0 / 2,25	2,8,15	D19 / F17
		100/90 - 19 M/C	57 H TL	ContiGo!	130/80 - 17 M/C	65 H TL	ContiGo!	2,0 / 2,25	2,8,15	D19 / F17
		100/90 - 19 M/C	57 H TL	ContiTrailAttack	130/80 R 17 M/C	65 H TL	ContiTrailAttack	2,0 / 2,25	8,3	D19 / F17
		110/80 B 19 M/C	59 Q TL	TKC 80	130/80 - 17 M/C	65 S TT	TKC 80	2,0 / 2,25	8,3	E19 / F17
XN 85 Turbo 650		100/90 - 16 M/C			120/90 - 17 M/C				4	
VS 700 GL Intruder		100/90 - 19 M/C	57 H TL	Milestone CM 1	140/90 - 15 M/C	70 H TL	Milestone CM 2	2,0 / 2,3	8,3	D19 / F15
		100/90 - 19 M/C	57 H TL	TKH 23	140/90 - 15 M/C	70 H TL	TKH 24	2,0 / 2,3	8,3	D19 / F15
DR 750 S / SU	**SR 41B**	90/90 - 21 M/C	54 S TT	ContiEscape	130/80 - 17 M/C	65 S TT	ContiEscape	1,7 / 2,0	1,8,20	D21 / F17
		90/90 - 21 M/C	54 S TT	TKC 80	130/80 - 17 M/C	65 S TT	TKC 80	1,7 / 2,0	1,8,20	D21 / F17

Bitte Erklärungen zu den Tabellen auf Seite 30 sowie Fußnoten auf Seite 192 beachten.
Please consider explanations on page 30 and remarks on page 192.
Veuillez tenir compte des explications de la page 30 et des remarques de la page 192.

▷ Suzuki ▷

Modell Model Modèle	Typ Type Type	Vorderrad / Front wheel / Roue avant Größe Size Dimension	Index Index Indice	Profil Pattern Profil	Hinterrad / Rear wheel / Roue arrière Größe Size Dimension	Index Index Indice	Profil Pattern Profil	Luftdru. v/h Pressure f/r Pression av/ar (bar)	Fußnoten Remarks Notices	Schlauch Tube Chambre à air
		90/90 - 21 M/C	54 H TL	TK 16	130/80 - 17 M/C	65 H TL	Avenue	1,7 / 2,0	1,8,20	D21 / F17
		90/90 - 21 M/C	54 H TL	ContiGo!	130/80 - 17 M/C	65 H TL	ContiGo!	1,7 / 2,0	1,8,20	D21 / F17
		90/90 - 21 M/C	54 H TL	ContiTrailAttack	130/80 R 17 M/C	65 H TL	ContiTrailAttack	1,7 / 2,0	1,8,20	D21 / F17
GS 750 D / E	**GS750 D/E**	3.25 - 19 M/C	54 H TL	RB 2	4.00 - 18 M/C	64 H TL	K 112	2,0 / 2,4	1,8,20	D19 / F18
		3.25 - 19 M/C	54 H TL	ContiGo!	4.00 - 18 M/C	64 H TL	ContiGo!	2,0 / 2,4	1,8,20	D19 / F18
		100/90 - 19 M/C	63 H TL	TK 16	120/90 - 18 M/C	71 H TL	TK 17	2,0 / 2,4	1,8,20	D19 / F18
		100/90 - 19 M/C	57 H TL	ContiGo!	120/90 - 18 M/C	65 H TL	ContiGo!	2,0 / 2,4	1,8,20	D19 / F18
GS 750 L	**GS 750E**	3.25 - 19 M/C			4.50 - 17 M/C				4	
		100/90 - 19 M/C	63 H TL	TK 16	130/90 - 17 M/C	74 H TL	TK 17	2,0 / 2,4	1,8,9,13,20	D19 / F17
		100/90 - 19 M/C	57 H TL	TKV 11	130/90 - 17 M/C	68 V TL	TKV 12	2,0 / 2,4	1,8,9,13,20	D19 / F17
		100/90 - 19 M/C	57 H TL	ContiGo!	130/90 - 17 M/C	68 H TL	ContiGo!	2,0 / 2,4	1,8,9,13,20	D19 / F17
GSF 750 Bandit		120/70 ZR 17 M/C	(58 W) TL	ContiForce	150/70 ZR 17 M/C	69 W TL	ContiForce	2,5 / 2,9	3	
		120/70 ZR 17 M/C	(58 W) TL	ContiRoadAttack	150/70 ZR 17 M/C	69 W TL	ContiRoadAttack	2,5 / 2,9	3	
GSX 750 '98-	**AE**	120/70 ZR 17 M/C	(58 W) TL	ContiForce	170/60 ZR 17 M/C	(72 W) TL	ContiForce	2,5 / 2,9	2	
		120/70 ZR 17 M/C	(58 W) TL	ContiRoadAttack	170/60 ZR 17 M/C	(72 W) TL	ContiRoadAttack	2,5 / 2,9	3	
GSX 750 E	**GS 75X**	3.25 - 19 M/C	54 H TL	RB 2	4.00 - 18 M/C	64 H TL	K 112	2,0 / 2,4	1,8,9	D19 / F18
		3.25 - 19 M/C	54 H TL	ContiGo!	4.00 - 18 M/C	64 H TL	ContiGo!	2,0 / 2,4	1,8,9	D19 / F18
		100/90 - 19 M/C	63 H TL	TK 16	120/90 - 18 M/C	71 H TL	TK 17	2,0 / 2,4	1,8,9	D19 / F18
		100/90 - 19 M/C	57 H TL	TKV 11	120/90 - 18 M/C	65 H TL	TKV 12	2,0 / 2,4	1,8,9	D19 / F18
		100/90 - 19 M/C	57 H TL	ContiGo!	120/90 - 18 M/C	65 H TL	ContiGo!	2,0 / 2,4	1,8,9	D19 / F18
GSX 750 EFE	**GR 72A**	100/90 - 16 M/C	54 V TL	TKV 11	130/90 - 17 M/C	68 V TL	TKV 12	2,0 / 2,5	3	
GSX 750 ESD	**GR 72A**	100/90 - 16 M/C	54 V TL	TKV 11	130/90 - 17 M/C	68 V TL	TKV 12	2,0 / 2,5	3	
GSX 750 F (Katana) -'98	**GR 78A**	110/80 - 17 M/C			150/70 B 17 M/C				4	
GSX 750 F (Katana) '98-	**AK / WVAK**	120/70 ZR 17 M/C	(58 W) TL	ContiForce	150/70 ZR 17 M/C	69 W TL	ContiForce	2,5 / 2,9	2	
		120/70 ZR 17 M/C	(58 W) TL	ContiRoadAttack Z	150/70 ZR 17 M/C	69 W TL	ContiRoadAttack	2,5 / 2,9	2	
GSX 750 SZ Katana Mk I	**GR 71A**	3.25 - 19 M/C	54 H TL	ContiGo!	120/90 - 18 M/C	65 H TL	ContiGo!	2,0 / 2,5	3	
		3.25 - 19 M/C	54 H TL	ContiGo!	120/90 - 18 M/C	65 H TL	ContiGo!	2,0 / 2,5	3	
		100/90 - 19 M/C	63 H TL	TK 16	120/90 - 18 M/C	71 H TL	TK 17	2,0 / 2,5	1,8,9	D19 / F18
		100/90 - 19 M/C	57 H TL	TKV 11	120/90 - 18 M/C	65 H TL	TKV 12	2,0 / 2,5	1,8,9	D19 / F18
		100/90 - 19 M/C	57 H TL	ContiGo!	120/90 - 18 M/C	65 H TL	ContiGo!	2,0 / 2,5	1,8,9	D19 / F18
GSX 750 S Katana I Mk II / III		100/90 - 16 M/C			120/90 - 17 M/C				4	
GSX 750 L	**GS 75X**	100/90 - 19 M/C	63 H TL	TK 16	130/90 - 16 M/C	73 H TL	TK 17	2,0 / 2,5	8,3	D19 / F/G16
		100/90 - 19 M/C	57 H TL	Milestone CM 1	130/90 - 16 M/C	73 H TL	Milestone CM 2	2,0 / 2,5	8,3	D19 / F/G16
		100/90 - 19 M/C	57 H TL	TKH 23	130/90 - 16 M/C	67 H TL	TKH 24	2,0 / 2,5	8,3	D19 / F/G16
		100/90 - 19 M/C	57 H TL	TKV 11	130/90 - 16 M/C	67 V TL	TKV 12	2,0 / 2,5	8,3	D19 / F/G16
		100/90 - 19 M/C	57 H TL	ContiGo!	130/90 - 16 M/C	67 H TL	ContiGo!	2,0 / 2,5	8,3	D19 / F/G16
GSX-R 750 F / G / H '85-'87	**GR 75A**	110/80 - 18 M/C	58 V TL	TKV 11	150/70 - 18 M/C	70 V TL	TKV 12	2,5 / 2,9	3	
		110/80 - 18 M/C	58 V TL	ContiGo!	150/70 - 18 M/C	70 V TL	ContiGo!	2,5 / 2,9	3	
		110/90 - 18 M/C	61 H TL	ContiGo!	150/70 - 18 M/C	70 V TL	ContiGo!	2,5 / 2,9	3	
GSX-R 750 J K '88-'89	**GR 77B**	120/70 ZR 17 M/C	(58 W) TL	ContiForce	160/60 ZR 17 M/C	69 W TL	ContiForce	2,5 / 2,9	3	
		120/70 ZR 17 M/C	(58 W) TL	ContiMotion	160/60 ZR 17 M/C	(69 W) TL	ContiMotion	2,5 / 2,9	3	
		120/70 ZR 17 M/C	(58 W) TL	ContiSportAttack	160/60 ZR 17 M/C	(69 W) TL	ContiSportAttack	2,5 / 2,9	3	
		120/70 ZR 17 M/C	(58 W) TL	ContiRaceAttack Street	160/60 ZR 17 M/C	(69 W) TL	ContiRaceAttack Street	2,5 / 2,9	3,21	
		120/70 - 17 M/C			160/70 - 17 M/C				4	
GSX-R 750 RK Special Edition '89	**GR 79B**	120/70 ZR 17 M/C	(58 W) TL	ContiForce	170/60 ZR 17 M/C	(72 W) TL	ContiForce	2,5 / 2,9	3	
		120/70 ZR 17 M/C	(58 W) TL	ContiRoadAttack	170/60 ZR 17 M/C	(72 W) TL	ContiRoadAttack	2,5 / 2,9	3	
GSX-R 750 L / M '90-'91	**GR 7AB**	120/70 ZR 17 M/C	(58 W) TL	ContiForce	170/60 ZR 17 M/C	(72 W) TL	ContiForce	2,5 / 2,9	3	
		120/70 ZR 17 M/C	(58 W) TL	ContiRoadAttack	170/60 ZR 17 M/C	(72 W) TL	ContiRoadAttack	2,5 / 2,9	3	
GSX-R 750 WN / P '92-'93	**GR 7BB(A)**	120/70 ZR 17 M/C	(58 W) TL	ContiForce	170/60 ZR 17 M/C	(72 W) TL	ContiForce	2,5 / 2,9	3	
		120/70 ZR 17 M/C	(58 W) TL	ContiRoadAttack	170/60 ZR 17 M/C	(72 W) TL	ContiRoadAttack	2,5 / 2,9	3	
		120/70 ZR 17 M/C	(58 W) TL	ContiForce	180/55 ZR 17 M/C	(73 W) TL	ContiForce	2,5 / 2,9	3	
		120/70 ZR 17 M/C	(58 W) TL	ContiForce Max	180/55 ZR 17 M/C	(73 W) TL	ContiForce Max	2,5 / 2,9	3	
		120/70 ZR 17 M/C	(58 W) TL	ContiRoadAttack	180/55 ZR 17 M/C	(73 W) TL	ContiRoadAttack	2,5 / 2,9	3	
		120/70 ZR 17 M/C	(58 W) TL	ContiMotion	180/55 ZR 17 M/C	(73 W) TL	ContiMotion	2,5 / 2,9	3	
		120/70 ZR 17 M/C	(58 W) TL	ContiSportAttack	180/55 ZR 17 M/C	(73 W) TL	ContiSportAttack	2,5 / 2,9	3	
		120/70 ZR 17 M/C	(58 W) TL	ContiRaceAttack Street	180/55 ZR 17 M/C	(73 W) TL	ContiRaceAttack Street	2,5 / 2,9	3,22	
GSX-R 750 WR / S '94-'95	**GR 7BB (B/C)**	120/70 ZR 17 M/C	(58 W) TL	ContiForce	180/55 ZR 17 M/C	(73 W) TL	ContiForce	2,5 / 2,9	3	
		120/70 ZR 17 M/C	(58 W) TL	ContiForce Max	180/55 ZR 17 M/C	(73 W) TL	ContiForce Max	2,5 / 2,9	3	
		120/70 ZR 17 M/C	(58 W) TL	ContiMotion	180/55 ZR 17 M/C	(73 W) TL	ContiMotion	2,5 / 2,9	3	
		120/70 ZR 17 M/C	(58 W) TL	ContiRoadAttack	180/55 ZR 17 M/C	(73 W) TL	ContiRoadAttack	2,5 / 2,9	3	
		120/70 ZR 17 M/C	(58 W) TL	ContiSportAttack	180/55 ZR 17 M/C	(73 W) TL	ContiSportAttack	2,5 / 2,9	3	
		120/70 ZR 17 M/C	(58 W) TL	ContiRaceAttack Street	180/55 ZR 17 M/C	(73 W) TL	ContiRaceAttack Street	2,5 / 2,9	3,22	
GSX-R 750 WT / V / W / X '96-'99	**GR 7DB**	120/70 ZR 17 M/C	(58 W) TL	ContiForce	190/50 ZR 17 M/C	(73 W) TL	ContiForce	2,5 / 2,9	3	
		120/70 ZR 17 M/C	(58 W) TL	ContiForce Max	190/50 ZR 17 M/C	(73 W) TL	ContiForce Max	2,5 / 2,9	2	
		120/70 ZR 17 M/C	(58 W) TL	ContiMotion	190/50 ZR 17 M/C	(73 W) TL	ContiMotion	2,5 / 2,9	3	

Bitte Erklärungen zu den Tabellen auf Seite 30 sowie Fußnoten auf Seite 192 beachten.

Please consider explanations on page 30 and remarks on page 192.

Veuillez tenir compte des explications de la page 30 et des remarques de la page 192.

▵ Suzuki ▵

Modell Model Modèle	Typ Type Type	Vorderrad / Front wheel / Roue avant Größe Size Dimension	Index Index Indice	Profil Pattern Profil	Hinterrad / Rear wheel / Roue arrière Größe Size Dimension	Index Index Indice	Profil Pattern Profil	Luftdru. v/h Pressure f/r Pression av/ar (bar)	Fußnoten Remarks Notices	Schlauch Tube Chambre à air
		120/70 ZR 17 M/C	(58 W) TL	ContiRoadAttack	190/50 ZR 17 M/C	(73 W) TL	ContiRoadAttack	2,5 / 2,9	2	
		120/70 ZR 17 M/C	(58 W) TL	ContiSportAttack	190/50 ZR 17 M/C	(73 W) TL	ContiSportAttack	2,5 / 2,9	2	
		120/70 ZR 17 M/C	(58 W) TL	ContiRaceAttack Street	190/50 ZR 17 M/C	(73 W) TL	ContiRaceAttack Street	2,5 / 2,9	3,21	
GSX-R 750 W '96-'99	**GR 7DA**	120/70 ZR 17 M/C	(58 W) TL	ContiForce	190/50 ZR 17 M/C	(73 W) TL	ContiForce	2,5 / 2,9	3	
		120/70 ZR 17 M/C	(58 W) TL	ContiForce Max	190/50 ZR 17 M/C	(73 W) TL	ContiForce Max	2,5 / 2,9	2	
		120/70 ZR 17 M/C	(58 W) TL	ContiMotion	190/50 ZR 17 M/C	(73 W) TL	ContiMotion	2,5 / 2,9	3	
		120/70 ZR 17 M/C	(58 W) TL	ContiRoadAttack	190/50 ZR 17 M/C	(73 W) TL	ContiRoadAttack	2,5 / 2,9	2	
		120/70 ZR 17 M/C	(58 W) TL	ContiSportAttack	190/50 ZR 17 M/C	(73 W) TL	ContiSportAttack	2,5 / 2,9	3	
		120/70 ZR 17 M/C	(58 W) TL	ContiRaceAttack Street	190/50 ZR 17 M/C	(73 W) TL	ContiRaceAttack Street	2,5 / 2,9	3,21	
GSX-R 750 Y / K1 '00-03	**WVBD**	120/70 ZR 17 M/C	(58 W) TL	ContiForce	180/55 ZR 17 M/C	(73 W) TL	ContiForce	2,5 / 2,9	3	
		120/70 ZR 17 M/C	(58 W) TL	ContiForce Max	180/55 ZR 17 M/C	(73 W) TL	ContiForce Max	2,5 / 2,9	2	
		120/70 ZR 17 M/C	(58 W) TL	ContiMotion	180/55 ZR 17 M/C	(73 W) TL	ContiMotion	2,5 / 2,9	3	
		120/70 ZR 17 M/C	(58 W) TL	ContiRoadAttack	180/55 ZR 17 M/C	(73 W) TL	ContiRoadAttack	2,5 / 2,9	2	
		120/70 ZR 17 M/C	(58 W) TL	ContiSportAttack	180/55 ZR 17 M/C	(73 W) TL	ContiSportAttack	2,5 / 2,9	2	
		120/70 ZR 17 M/C	(58 W) TL	ContiRaceAttack Street	180/55 ZR 17 M/C	(73 W) TL	ContiRaceAttack Street	2,5 / 2,9	3,22	
GSX-R 750 '04-'05	**WVB3**	120/70 ZR 17 M/C	(58 W) TL	ContiForce	180/55 ZR 17 M/C	(73 W) TL	ContiForce	2,5 / 2,9	3	
		120/70 ZR 17 M/C	(58 W) TL	ContiForce Max	180/55 ZR 17 M/C	(73 W) TL	ContiForce Max	2,5 / 2,9	2	
		120/70 ZR 17 M/C	(58 W) TL	ContiMotion	180/55 ZR 17 M/C	(73 W) TL	ContiMotion	2,5 / 2,9	3	
		120/70 ZR 17 M/C	(58 W) TL	ContiRoadAttack	180/55 ZR 17 M/C	(73 W) TL	ContiRoadAttack B	2,5 / 2,9	2	
		120/70 ZR 17 M/C	(58 W) TL	ContiRoadAttack Z	180/55 ZR 17 M/C	(73 W) TL	ContiRoadAttack	2,5 / 2,9	2	
		120/70 ZR 17 M/C	(58 W) TL	ContiSportAttack	180/55 ZR 17 M/C	(73 W) TL	ContiSportAttack	2,5 / 2,9	2	
		120/70 ZR 17 M/C	(58 W) TL	ContiRaceAttack Street	180/55 ZR 17 M/C	(73 W) TL	ContiRaceAttack Street	2,5 / 2,9	2,22	
GSX-R 750 '06-'07	**WVCF**	120/70 ZR 17 M/C	(58 W) TL	ContiForce	180/55 ZR 17 M/C	(73 W) TL	ContiForce	2,5 / 2,9	3	
		120/70 ZR 17 M/C	(58 W) TL	ContiForce Max	180/55 ZR 17 M/C	(73 W) TL	ContiForce Max	2,5 / 2,9	3	
		120/70 ZR 17 M/C	(58 W) TL	ContiMotion	180/55 ZR 17 M/C	(73 W) TL	ContiMotion	2,5 / 2,9	3	
		120/70 ZR 17 M/C	(58 W) TL	ContiRoadAttack Z	180/55 ZR 17 M/C	(73 W) TL	ContiRoadAttack	2,5 / 2,9	2	
		120/70 ZR 17 M/C	(58 W) TL	ContiSportAttack	180/55 ZR 17 M/C	(73 W) TL	ContiSportAttack	2,5 / 2,9	2	
		120/70 ZR 17 M/C	(58 W) TL	ContiRaceAttack Street	180/55 ZR 17 M/C	(73 W) TL	ContiRaceAttack Street	2,5 / 2,9	2,22	
GSX-R 750 '08-	**WVCF**	120/70 ZR 17 M/C	(58 W) TL	ContiForce	180/55 ZR 17 M/C	(73 W) TL	ContiForce	2,5 / 2,9	3	
		120/70 ZR 17 M/C	(58 W) TL	ContiForce Max	180/55 ZR 17 M/C	(73 W) TL	ContiForce Max	2,5 / 2,9	3	
		120/70 ZR 17 M/C	(58 W) TL	ContiMotion	180/55 ZR 17 M/C	(73 W) TL	ContiMotion	2,5 / 2,9	3	
		120/70 ZR 17 M/C	(58 W) TL	ContiRoadAttack	180/55 ZR 17 M/C	(73 W) TL	ContiRoadAttack	2,5 / 2,9	3	
		120/70 ZR 17 M/C	(58 W) TL	ContiSportAttack	180/55 ZR 17 M/C	(73 W) TL	ContiSportAttack	2,5 / 2,9	2	
		120/70 ZR 17 M/C	(58 W) TL	ContiRaceAttack Street	180/55 ZR 17 M/C	(73 W) TL	ContiRaceAttack Street	2,5 / 2,9	2,22	
GT 750	**GT 750**	3.25 - 19 M/C	54 H TL	RB 2	4.00 - 18 M/C	64 H TL	K 112	2,0 / 2,4	1,8,9	D19 / F18
		3.25 - 19 M/C	54 H TL	ContiGo!	4.00 - 18 M/C	64 H TL	ContiGo!	2,0 / 2,4	1,8,9	D19 / F18
		100/90 - 19 M/C	63 H TL	TK 16	120/90 - 18 M/C	71 H TL	TK 17	2,0 / 2,4	1,8,9,13	D19 / F18
		100/90 - 19 M/C	57 H TL	TKV 11	120/90 - 18 M/C	65 H TL	TKV 12	2,0 / 2,4	1,8,9,13	D19 / F18
		100/90 - 19 M/C	57 H TL	ContiGo!	120/90 - 18 M/C	65 H TL	ContiGo!	2,0 / 2,4	1,8,9,13	D19 / F18
VS 750 GLP /	**VR 51B**	100/90 - 19 M/C	57 H TL	Milestone CM 1	140/90 - 15 M/C	70 H TL	Milestone CM 2	2,3 / 2,5	1,8,20	D19 / F15
F Intruder '86-'87		100/90 - 19 M/C	57 H TL	TKH 23	140/90 - 15 M/C	70 H TL	TKH 24	2,3 / 2,5	1,8,20	D19 / F15
		100/90 - 19 M/C	63 H TL	TK 16	150/90 - 15 M/C	80 H TL	TK 17	2,3 / 2,5	8,3	D19 / G15
VS 750 GLP / F Intruder '88-	**VR 51B**	80/90 - 21 M/C	48 H TL	Milestone CM 1	140/90 - 15 M/C	70 H TL	Milestone CM 2	2,3 / 2,5	1,8,20	C21 / F15
DR 800 S / SU	**SR 42/43 B**	90/90 - 21 M/C	54 S TT	ContiEscape	130/80 - 17 M/C	65 S TT	ContiEscape	1,7 / 2,0	1,8,20	D21 / F17
		90/90 - 21 M/C	54 S TT	TKC 80	130/80 - 17 M/C	65 S TT	TKC 80	1,7 / 2,0	1,8,20	D21 / F17
		90/90 - 21 M/C	54 H TL	TK 16	130/80 - 17 M/C	65 H TL	Avenue	1,7 / 2,0	1,8,20	D21 / F17
		90/90 - 21 M/C	54 H TL	ContiGo!	130/80 - 17 M/C	65 H TL	ContiGo!	1,7 / 2,0	1,8,20	D21 / F17
		90/90 - 21 M/C	54 H TL	ContiTrailAttack	130/80 R 17 M/C	65 H TL	ContiTrailAttack	1,7 / 2,0	1,8,20	D21 / F17
Intruder Classic 800 / VL 800 Intruder Volusia	**WVBM**	130/90 - 16 M/C	67 H TL	Milestone CM 1	170/80 - 15 M/C	77 H TL	Milestone CM 2	2,3 / 2,5	1,8,20	F/G16 / G15
ntruder M 800	**WVB4**	130/90 - 16 M/C	67 H TL	Milestone CM 1	170/80 - 15 M/C	77 H TL	Milestone CM 2	2,3 / 2,5	1,8,20	F/G16 / G15
VS 800 GL Intruder -'99	**VS 52B**	80/90 - 21 M/C	48 H TL	Milestone CM 1	140/90 - 15 M/C	70 H TL	Milestone CM 2	2,3 / 2,5	1,8,20	C21 / F15
VS 800 GL Intruder '00-	**VS 52B**	100/90 - 19 M/C	57 H TL	Milestone CM 1	140/90 - 15 M/C	70 H TL	Milestone CM 2	2,3 / 2,5	1,8,20	C21 / F15
VX 800	**VS 51B**	110/80 - 18 M/C			150/70 B 17 M/C				4	
		110/80 ZR 18 M/C	58 W TL	ContiForce	150/70 ZR 17 M/C	69 W TL	ContiForce	2,3 / 2,5	3	
		110/80 ZR 18 M/C	(58W) TL	ContiRoadAttack	150/70 ZR 17 M/C	69 W TL	ContiRoadAttack	2,3 / 2,5	3	
VZ 800 Marauder /	**AF**	130/90 - 16 M/C	67 H TL	Milestone CM 1	150/90 - 15 M/C	80 H TL	Milestone CM 2	2,3 / 2,5	1	
Desperado 800		130/90 - 16 M/C	73 H TL	TK 16	150/90 - 15 M/C	80 H TL	TK 17	2,3 / 2,5	1	
GS 850 E / L	**GS 850 (A/B)**	3.50 - 19 M/C	57 H TL	TK 22 RC	4.50 - 17 M/C	67 H TT	TK 44 RC	2,2 / 2,5	1,8,9	E19 / F17
		100/90 - 19 M/C	57 V TL	TKV 11	130/90 - 17 M/C	68 V TL	TKV 12	2,2 / 2,5	1,8,9	D19 / F17
		100/90 - 19 M/C	57 H TL	ContiGo!	130/90 - 17 M/C	68 H TL	ContiGo!	2,2 / 2,5	1,8,9	D19 / F17
GS 850 G	**GS 72A**	3.50 - 19 M/C	57 H TL	TK 22 RC	4.50 - 17 M/C	67 H TT	TK 44 RC	2,2 / 2,5	1,8,9,20	E19 / F17
		100/90 - 19 M/C	57 H TL	TKV 11	130/90 - 17 M/C	68 V TL	TKV 12	2,2 / 2,5	1,8,9,20	D19 / F17
		100/90 - 19 M/C	63 H TL	TK 16	130/90 - 17 M/C	74 H TL	TK 17	2,2 / 2,5	1,8,9,20	D19 / F17
		100/90 - 19 M/C	57 H TL	ContiGo!	130/90 - 17 M/C	68 H TL	ContiGo!	2,2 / 2,5	1,8,9,20	D19 / F17
GS 850 L	**GS 850B**	100/90 - 19 M/C	63 H TL	TK 16	130/90 - 16 M/C	73 H TL	TK 17	2,0 / 2,5	1,2	

Bitte Erklärungen zu den Tabellen auf Seite 30 sowie Fußnoten auf Seite 192 beachten.

Please consider explanations on page 30 and remarks on page 192.

Veuillez tenir compte des explications de la page 30 et des remarques de la page 192.

▷ Suzuki ▷

Modell Model Modèle	Typ Type Type	Vorderrad / Front wheel / Roue avant Größe Size Dimension	Index Index Indice	Profil Pattern Profil	Hinterrad / Rear wheel / Roue arrière Größe Size Dimension	Index Index Indice	Profil Pattern Profil	Luftdru. v/h Pressure f/r Pression av/ar (bar)	Fußnoten Remarks Notices	Schlauch Tube Chambre à air
		100/90 - 19 M/C	57 H TL	Milestone CM 1	130/90 - 16 M/C	73 H TL	Milestone CM 2	2,0 / 2,5	1,2	
		100/90 - 19 M/C	57 H TL	TKH 23	130/90 - 16 M/C	67 H TL	TKH 24	2,0 / 2,5	1,2	
		100/90 - 19 M/C	57 H TL	TKV 11	130/90 - 16 M/C	67 V TL	TKV 12	2,0 / 2,5	1,2	
		100/90 - 19 M/C	57 H TL	ContiGo!	130/90 - 16 M/C	67 H TL	ContiGo!	2,0 / 2,5	1,2	
RF 900 R	**GT 73B**	120/70 ZR 17 M/C	(58 W) TL	ContiForce	170/60 ZR 17 M/C	(72 W) TL	ContiForce	2,5 / 2,9	2	
		120/70 ZR 17 M/C	(58 W) TL	ContiRoadAttack	170/60 ZR 17 M/C	(72 W) TL	ContiRoadAttack	2,5 / 2,9	3	
DL 1000 V-Strom	**WVBS**	110/80 B 19 M/C	59 Q TL	TKC 80	150/70 B 17 M/C	69 Q TL	TKC 80	2,3 / 2,5	3	
		110/80 R 19 M/C	59 V TL	ContiRoadAttack	150/70 R 17 M/C	69 V TL	ContiRoadAttack	2,3 / 2,5	2	
		110/80 R 19 M/C	59 V TL	ContiTrailAttack	150/70 R 17 M/C	69 V TL	ContiTrailAttack	2,3 / 2,5	2	
GS 1000 D / E	**GS 1000 (A)**	100/90 - 19 M/C	57 V TL	TKV 11	130/90 - 17 M/C	68 V TL	TKV 12	2,0 / 2,5	1,8,9	D19 / F17
		100/90 - 19 M/C	57 H TL	ContiGo!	130/90 - 17 M/C	68 H TL	ContiGo!	2,0 / 2,5	1,8,9	D19 / F17
GS 1000 G	**GS 100 G**	100/90 - 19 M/C	57 V TL	TKV 11	130/90 - 17 M/C	68 V TL	TKV 12	2,0 / 2,5	8,3	D19 / F17
		100/90 - 19 M/C	57 H TL	ContiGo!	130/90 - 17 M/C	68 H TL	ContiGo!	2,0 / 2,5	8,3	D19 / F17
GS 1000 GL	**GS 100G (B)**	3.50 - 19 M/C	57 H TL	TK 22 RC	4.50 - 17 M/C	67 H TT	TK 44 RC	2,0 / 2,5	1,8,20	E19 / F17
		100/90 - 19 M/C	63 H TL	TK 16	130/90 - 17 M/C	74 H TL	TK 17	2,0 / 2,5	8,3	D19 / F17
		100/90 - 19 M/C	57 H TL	TKV 11	130/90 - 17 M/C	68 V TL	TKV 12	2,0 / 2,5	8,3	D19 / F17
		100/90 - 19 M/C	63 H TL	TK 16	130/90 - 16 M/C	73 H TL	TK 17	2,0 / 2,5	1,8,20	D19 / F/G16
		100/90 - 19 M/C	57 H TL	Milestone CM 1	130/90 - 16 M/C	73 H TL	Milestone CM 2	2,0 / 2,5	1,8,20	D19 / F/G16
		100/90 - 19 M/C	57 H TL	TKH 23	130/90 - 16 M/C	67 H TL	TKH 24	2,0 / 2,5	1,8,20	D19 / F/G16
		100/90 - 19 M/C	57 H TL	TKV 11	130/90 - 16 M/C	67 V TL	TKV 12	2,0 / 2,5	1,8,20	D19 / F/G16
		100/90 - 19 M/C	57 H TL	ContiGo!	130/90 - 16 M/C	67 H TL	ContiGo!	2,0 / 2,5	1,8,20	D19 / F/G16
GS 1000 L	**GS 1000**	100/90 - 19 M/C	57 V TL	TKV 11	130/90 - 17 M/C	68 V TL	TKV 12	2,0 / 2,5	1,8,9	D19 / F17
		100/90 - 19 M/C	57 H TL	ContiGo!	130/90 - 17 M/C	68 H TL	ContiGo!	2,0 / 2,5	1,8,9	D19 / F17
GS 1000 S	**GS 1000 (B)**	100/90 - 19 M/C	57 V TL	TKV 11	120/90 - 18 M/C	65 V TL	TKV 12	2,0 / 2,5	1,8,9	D19 / F18
		100/90 - 19 M/C	57 H TL	ContiGo!	120/90 - 18 M/C	65 H TL	ContiGo!	2,0 / 2,5	1,8,9	D19 / F18
GSX 1000 S Katana		100/90 - 19 M/C	57 V TL	TKV 11	130/90 - 17 M/C	68 V TL	TKV 12	2,0 / 2,5	8,3	D19 / F17
		100/90 - 19 M/C	57 H TL	ContiGo!	130/90 - 17 M/C	68 H TL	ContiGo!	2,0 / 2,5	8,3	D19 / F17
GSX-R 1000 '01-'02	**WVBL**	120/70 ZR 17 M/C	(58 W) TL	ContiForce	190/50 ZR 17 M/C	(73 W) TL	ContiForce	2,5 / 2,9	3	
		120/70 ZR 17 M/C	(58 W) TL	ContiForce Max	190/50 ZR 17 M/C	(73 W) TL	ContiForce Max	2,5 / 2,9	2	
		120/70 ZR 17 M/C	(58 W) TL	ContiMotion	190/50 ZR 17 M/C	(73 W) TL	ContiMotion	2,5 / 2,9	3	
		120/70 ZR 17 M/C	(58 W) TL	ContiRoadAttack	190/50 ZR 17 M/C	(73 W) TL	ContiRoadAttack	2,5 / 2,9	2	
		120/70 ZR 17 M/C	(58 W) TL	ContiSportAttack	190/50 ZR 17 M/C	(73 W) TL	ContiSportAttack	2,5 / 2,9	2	
		120/70 ZR 17 M/C	(58 W) TL	ContiRaceAttack Street	190/50 ZR 17 M/C	(73 W) TL	ContiRaceAttack Street	2,5 / 2,9	2,21	
GSX-R 1000 '03-'04	**WVBZ**	120/70 ZR 17 M/C	(58 W) TL	ContiForce	190/50 ZR 17 M/C	(73 W) TL	ContiForce	2,5 / 2,9	3	
		120/70 ZR 17 M/C	(58 W) TL	ContiForce Max	190/50 ZR 17 M/C	(73 W) TL	ContiForce Max	2,5 / 2,9	2	
		120/70 ZR 17 M/C	(58 W) TL	ContiMotion	190/50 ZR 17 M/C	(73 W) TL	ContiMotion	2,5 / 2,9	3	
		120/70 ZR 17 M/C	(58 W) TL	ContiRoadAttack	190/50 ZR 17 M/C	(73 W) TL	ContiRoadAttack	2,5 / 2,9	2	
		120/70 ZR 17 M/C	(58 W) TL	ContiSportAttack	190/50 ZR 17 M/C	(73 W) TL	ContiSportAttack	2,5 / 2,9	2	
		120/70 ZR 17 M/C	(58 W) TL	ContiRaceAttack Street	190/50 ZR 17 M/C	(73 W) TL	ContiRaceAttack Street	2,5 / 2,9	3,21	
GSX-R 1000 '05-'06	**WVB6**	120/70 ZR 17 M/C	(58 W) TL	ContiForce	190/50 ZR 17 M/C	(73 W) TL	ContiForce	2,5 / 2,9	3	
		120/70 ZR 17 M/C	(58 W) TL	ContiForce Max	190/50 ZR 17 M/C	(73 W) TL	ContiForce Max	2,5 / 2,9	3	
		120/70 ZR 17 M/C	(58 W) TL	ContiMotion	190/50 ZR 17 M/C	(73 W) TL	ContiMotion	2,5 / 2,9	3	
		120/70 ZR 17 M/C	(58 W) TL	ContiRoadAttack	190/50 ZR 17 M/C	(73 W) TL	ContiRoadAttack	2,5 / 2,9	3	
		120/70 ZR 17 M/C	(58 W) TL	ContiSportAttack	190/50 ZR 17 M/C	(73 W) TL	ContiSportAttack	2,5 / 2,9	2	
		120/70 ZR 17 M/C	(58 W) TL	ContiRaceAttack Street	190/50 ZR 17 M/C	(73 W) TL	ContiRaceAttack Street	2,5 / 2,9	2,21	
GSX-R 1000 '07-	**WVCL**	120/70 ZR 17 M/C	(58 W) TL	ContiForce	190/50 ZR 17 M/C	(73 W) TL	ContiForce	2,5 / 2,9	3	
		120/70 ZR 17 M/C	(58 W) TL	ContiForce Max	190/50 ZR 17 M/C	(73 W) TL	ContiForce Max	2,5 / 2,9	3	
		120/70 ZR 17 M/C	(58 W) TL	ContiMotion	190/50 ZR 17 M/C	(73 W) TL	ContiMotion	2,5 / 2,9	3	
		120/70 ZR 17 M/C	(58 W) TL	ContiRoadAttack	190/50 ZR 17 M/C	(73 W) TL	ContiRoadAttack	2,5 / 2,9	3	
		120/70 ZR 17 M/C	(58 W) TL	ContiSportAttack	190/50 ZR 17 M/C	(73 W) TL	ContiSportAttack	2,5 / 2,9	2	
		120/70 ZR 17 M/C	(58 W) TL	ContiRaceAttack Street	190/50 ZR 17 M/C	(73 W) TL	ContiRaceAttack Street	2,5 / 2,9	2,21	
TL 1000 R	**AM**	120/70 ZR 17 M/C	(58 W) TL	ContiForce	190/50 ZR 17 M/C	(73 W) TL	ContiForce	2,5 / 2,9	3	
		120/70 ZR 17 M/C	(58 W) TL	ContiForce Max	190/50 ZR 17 M/C	(73 W) TL	ContiForce Max	2,5 / 2,9	2	
		120/70 ZR 17 M/C	(58 W) TL	ContiMotion	190/50 ZR 17 M/C	(73 W) TL	ContiMotion	2,5 / 2,9	3	
		120/70 ZR 17 M/C	(58 W) TL	ContiRoadAttack	190/50 ZR 17 M/C	(73 W) TL	ContiRoadAttack	2,5 / 2,9	2	
		120/70 ZR 17 M/C	(58 W) TL	ContiSportAttack	190/50 ZR 17 M/C	(73 W) TL	ContiSportAttack	2,5 / 2,9	2	
		120/70 ZR 17 M/C	(58 W) TL	ContiRaceAttack Street	190/50 ZR 17 M/C	(73 W) TL	ContiRaceAttack Street	2,5 / 2,9	3,21	
TL 1000 S	**AG**	120/70 ZR 17 M/C	(58 W) TL	ContiForce	190/50 ZR 17 M/C	(73 W) TL	ContiForce	2,5 / 2,9	3	
		120/70 ZR 17 M/C	(58 W) TL	ContiForce Max	190/50 ZR 17 M/C	(73 W) TL	ContiForce Max	2,5 / 2,9	2	
		120/70 ZR 17 M/C	(58 W) TL	ContiMotion	190/50 ZR 17 M/C	(73 W) TL	ContiMotion	2,5 / 2,9	3	
		120/70 ZR 17 M/C	(58 W) TL	ContiRoadAttack	190/50 ZR 17 M/C	(73 W) TL	ContiRoadAttack	2,5 / 2,9	2	
		120/70 ZR 17 M/C	(58 W) TL	ContiSportAttack	190/50 ZR 17 M/C	(73 W) TL	ContiSportAttack	2,5 / 2,9	2	
		120/70 ZR 17 M/C	(58 W) TL	ContiRaceAttack Street	190/50 ZR 17 M/C	(73 W) TL	ContiRaceAttack Street	2,5 / 2,9	2,21	
SV 1000	**WVBX**	120/70 ZR 17 M/C	(58 W) TL	ContiForce	180/55 ZR 17 M/C	(73 W) TL	ContiForce	2,5 / 2,9	3	
		120/70 ZR 17 M/C	(58 W) TL	ContiForce Max	180/55 ZR 17 M/C	(73 W) TL	ContiForce Max	2,5 / 2,9	3	

Bitte Erklärungen zu den Tabellen auf Seite 30 sowie Fußnoten auf Seite 192 beachten.

Please consider explanations on page 30 and remarks on page 192.

Veuillez tenir compte des explications de la page 30 et des remarques de la page 192.

▷ Suzuki ▷

Modell Model Modèle	Typ Type Type	Vorderrad / Front wheel / Roue avant Größe Size Dimension	Index Index Indice	Profil Pattern Profil	Hinterrad / Rear wheel / Roue arrière Größe Size Dimension	Index Index Indice	Profil Pattern Profil	Luftdru. v/h Pressure f/r Pression av/ar (bar)	Fußnoten Remarks Notices	Schlauch Tube Chambre à air
		120/70 ZR 17 M/C	(58 W) TL	ContiMotion	180/55 ZR 17 M/C	(73 W) TL	ContiMotion	2,5 / 2,9	3	
		120/70 ZR 17 M/C	(58 W) TL	ContiRoadAttack	180/55 ZR 17 M/C	(73 W) TL	ContiRoadAttack B	2,5 / 2,9	2	
		120/70 ZR 17 M/C	(58 W) TL	ContiRoadAttack Z	180/55 ZR 17 M/C	(73 W) TL	ContiRoadAttack	2,5 / 2,9	2	
		120/70 ZR 17 M/C	(58 W) TL	ContiSportAttack	180/55 ZR 17 M/C	(73 W) TL	ContiSportAttack	2,5 / 2,9	2	
		120/70 ZR 17 M/C	(58 W) TL	ContiRaceAttack Street	180/55 ZR 17 M/C	(73 W) TL	ContiRaceAttack Street	2,5 / 2,9	3,22	
SV 1000 S	**WVBX**	120/70 ZR 17 M/C	(58 W) TL	ContiForce	180/55 ZR 17 M/C	(73 W) TL	ContiForce	2,5 / 2,9	3	
		120/70 ZR 17 M/C	(58 W) TL	ContiForce Max	180/55 ZR 17 M/C	(73 W) TL	ContiForce Max	2,5 / 2,9	3	
		120/70 ZR 17 M/C	(58 W) TL	ContiMotion	180/55 ZR 17 M/C	(73 W) TL	ContiMotion	2,5 / 2,9	3	
		120/70 ZR 17 M/C	(58 W) TL	ContiRoadAttack	180/55 ZR 17 M/C	(73 W) TL	ContiRoadAttack B	2,5 / 2,9	2	
		120/70 ZR 17 M/C	(58 W) TL	ContiRoadAttack Z	180/55 ZR 17 M/C	(73 W) TL	ContiRoadAttack	2,5 / 2,9	2	
		120/70 ZR 17 M/C	(58 W) TL	ContiSportAttack	180/55 ZR 17 M/C	(73 W) TL	ContiSportAttack	2,5 / 2,9	2	
		120/70 ZR 17 M/C	(58 W) TL	ContiRaceAttack Street	180/55 ZR 17 M/C	(73 W) TL	ContiRaceAttack Street	2,5 / 2,9	3,22	
GS 1100 G	**GU 71A**	100/90 - 19 M/C	57 V TL	TKV 11	130/90 - 17 M/C	68 V TL	TKV 12	2,0 / 2,5	3,8,9	D19 / F17
		100/90 - 19 M/C	57 H TL	ContiGo!	130/90 - 17 M/C	68 H TL	ContiGo!	2,0 / 2,5	3,8,9	D19 / F17
GS 1100 L		100/90 - 19 M/C	57 V TL	TKV 11	130/90 - 16 M/C	67 V TL	TKV 12	2,1 / 2,7	8,3	D19 / F/G16
		100/90 - 19 M/C	57 H TL	ContiGo!	130/90 - 16 M/C	67 H TL	ContiGo!	2,1 / 2,7	8,3	D19 / F/G16
GSX 1100 E	**GS 110X**	100/90 - 19 M/C	63 H TL	TK 16	130/90 - 16 M/C	73 H TL	TK 17	2,2 / 2,8	1,8,24	D19 / F/G16
		100/90 - 19 M/C	57 H TL	Milestone CM 1	130/90 - 16 M/C	73 H TL	Milestone CM 2	2,2 / 2,8	1,8,24	D19 / F/G16
		100/90 - 19 M/C	57 H TL	TKH 23	130/90 - 16 M/C	67 H TL	TKH 24	2,2 / 2,8	1,8,24	D19 / F/G16
		100/90 - 19 M/C	57 H TL	TKV 11	130/90 - 16 M/C	67 V TL	TKV 12	2,2 / 2,8	1,8,24	D19 / F/G16
		100/90 - 19 M/C	57 V TL	TKV 11	130/90 - 17 M/C	68 V TL	TKV 12	2,2 / 2,8	1,8,24	D19 / F17
		100/90 - 19 M/C	57 H TL	ContiGo!	130/90 - 17 M/C	68 H TL	ContiGo!	2,2 / 2,8	1,8,24	D19 / F17
GSX 1100 E / ES	**GU 71B**	100/90 - 19 M/C	57 V TL	TKV 11	130/90 - 17 M/C	68 V TL	TKV 12	2,0 / 2,5	1,8,9	D19 / F17
		100/90 - 19 M/C	57 H TL	ContiGo!	130/90 - 17 M/C	68 H TL	ContiGo!	2,0 / 2,6	1,8,10	D19 / F18
GSX 1100 E / ES / EF	**GV 71C**	120/80 - 16 M/C	60 V TL	TKV 11	140/80 - 17 M/C	69 V TL	TKV 12	2,5 / 2,9	3	
		120/80 - 16 M/C	60 V TL	ContiGo!	140/80 - 17 M/C	69 V TL	ContiGo!	2,5 / 2,9	3	
GSX 1100 FJ	**GV 72C**	120/80 - 16 M/C	60 V TL	TKV 11	150/80 - 16 M/C	71 V TL	TKV 12	2,5 / 2,9	3	
GSX 1100 G	**GV 74A**	110/80 - 18 M/C			160/70 - 17 M/C				4	
GSX 1100 J	**GV 72C**	120/80 - 16 M/C	60 V TL	TKV 11	150/80 - 16 M/C	71 V TL	TKV 12	2,5 / 2,9	3	
GSX 1100 L		100/90 - 19 M/C	57 V TL	TKV 11	130/90 - 16 M/C	67 V TL	TKV 12	2,0 / 2,5	8,3	D19 / F/G16
		100/90 - 19 M/C	57 H TL	ContiGo!	130/90 - 16 M/C	67 H TL	ContiGo!	2,0 / 2,5	8,3	D19 / F/G16
GSX 1100 SZ Katana	**GS 110XS**	100/90 - 19 M/C	57 V TL	TKV 11	130/90 - 17 M/C	68 V TL	TKV 12	2,0 / 2,5	1,8,9	D19 / F17
		100/90 - 19 M/C	57 H TL	ContiGo!	130/90 - 17 M/C	68 H TL	ContiGo!	2,0 / 2,5	1,8,9	D19 / F17
GSX-R 1100	**GU 74C**	110/80 - 18 M/C	58 V TL	TKV 11	150/70 - 18 M/C	70 V TL	TKV 12	2,5 / 2,9	3	
		110/80 - 18 M/C	58 V TL	ContiGo!	150/70 - 18 M/C	70 V TL	ContiGo!	2,5 / 2,9	3	
GSX-R 1100 K '89	**GV 73C**	120/70 ZR 17 M/C	(58 W) TL	ContiForce	160/60 ZR 17 M/C	69 W TL	ContiForce	2,5 / 2,9	3	
		120/70 ZR 17 M/C	(58 W) TL	ContiMotion	160/60 ZR 17 M/C	(69 W) TL	ContiMotion	2,5 / 2,9	3	
		120/70 ZR 17 M/C	(58 W) TL	ContiRoadAttack	160/60 ZR 17 M/C	(69 W) TL	ContiRoadAttack	2,5 / 2,9	3	
		120/70 ZR 17 M/C	(58 W) TL	ContiSportAttack	160/60 ZR 17 M/C	(69 W) TL	ContiSportAttack	2,5 / 2,9	3	
		120/70 ZR 17 M/C	(58 W) TL	ContiRaceAttack Street	160/60 ZR 17 M/C	(69 W) TL	ContiRaceAttack Street	2,5 / 2,9	3,21	
GSX-R 1100 K '90-92	**GV 73A/B**	120/70 ZR 17 M/C	(58 W) TL	ContiForce	180/55 ZR 17 M/C	(73 W) TL	ContiForce	2,5 / 2,9	3	
Upside-down fork		120/70 ZR 17 M/C	(58 W) TL	ContiForce Max	180/55 ZR 17 M/C	(73 W) TL	ContiForce Max	2,5 / 2,9	3	
		120/70 ZR 17 M/C	(58 W) TL	ContiMotion	180/55 ZR 17 M/C	(73 W) TL	ContiMotion	2,5 / 2,9	3	
		120/70 ZR 17 M/C	(58 W) TL	ContiRoadAttack Z	180/55 ZR 17 M/C	(73 W) TL	ContiRoadAttack	2,5 / 2,9	2	
		120/70 ZR 17 M/C	(58 W) TL	ContiSportAttack	180/55 ZR 17 M/C	(73 W) TL	ContiSportAttack	2,5 / 2,9	2	
		120/70 ZR 17 M/C	(58 W) TL	ContiRaceAttack Street	180/55 ZR 17 M/C	(73 W) TL	ContiRaceAttack Street	2,5 / 2,9	2,22	
GSX-R 1100 '90-'92	**GV 73C**	120/70 ZR 17 M/C	(58 W) TL	ContiForce	180/55 ZR 17 M/C	(73 W) TL	ContiForce	2,5 / 2,9	3	
		120/70 ZR 17 M/C	(58 W) TL	ContiForce Max	180/55 ZR 17 M/C	(73 W) TL	ContiForce Max	2,5 / 2,9	2	
		120/70 ZR 17 M/C	(58 W) TL	ContiMotion	180/55 ZR 17 M/C	(73 W) TL	ContiMotion	2,5 / 2,9	3	
		120/70 ZR 17 M/C	(58 W) TL	ContiRoadAttack	180/55 ZR 17 M/C	(73 W) TL	ContiRoadAttack	2,5 / 2,9	2	
		120/70 ZR 17 M/C	(58 W) TL	ContiRoadAttack Z	180/55 ZR 17 M/C	(73 W) TL	ContiRoadAttack	2,5 / 2,9	2	
		120/70 ZR 17 M/C	(58 W) TL	ContiSportAttack	180/55 ZR 17 M/C	(73 W) TL	ContiSportAttack	2,5 / 2,9	2	
		120/70 ZR 17 M/C	(58 W) TL	ContiRaceAttack Street	180/55 ZR 17 M/C	(73 W) TL	ContiRaceAttack Street	2,5 / 2,9	2,22	
GSX-R 1100 W '93-'94	**GU 75C**	120/70 ZR 17 M/C	(58 W) TL	ContiForce	180/55 ZR 17 M/C	(73 W) TL	ContiForce	2,5 / 2,9	3	
		120/70 ZR 17 M/C	(58 W) TL	ContiForce Max	180/55 ZR 17 M/C	(73 W) TL	ContiForce Max	2,5 / 2,9	2	
		120/70 ZR 17 M/C	(58 W) TL	ContiMotion	180/55 ZR 17 M/C	(73 W) TL	ContiMotion	2,5 / 2,9	3	
		120/70 ZR 17 M/C	(58 W) TL	ContiRoadAttack Z	180/55 ZR 17 M/C	(73 W) TL	ContiRoadAttack	2,5 / 2,9	2	
		120/70 ZR 17 M/C	(58 W) TL	ContiSportAttack	180/55 ZR 17 M/C	(73 W) TL	ContiSportAttack	2,5 / 2,9	2	
		120/70 ZR 17 M/C	(58 W) TL	ContiRaceAttack Street	180/55 ZR 17 M/C	(73 W) TL	ContiRaceAttack Street	2,5 / 2,9	2,22	
GSX-R 1100 W '95-	**GU 75C**	120/70 ZR 17 M/C	(58 W) TL	ContiForce	180/55 ZR 17 M/C	(73 W) TL	ContiForce	2,5 / 2,9	3	
		120/70 ZR 17 M/C	(58 W) TL	ContiForce Max	180/55 ZR 17 M/C	(73 W) TL	ContiForce Max	2,5 / 2,9	2	
		120/70 ZR 17 M/C	(58 W) TL	ContiMotion	180/55 ZR 17 M/C	(73 W) TL	ContiMotion	2,5 / 2,9	3	
		120/70 ZR 17 M/C	(58 W) TL	ContiRoadAttack	180/55 ZR 17 M/C	(73 W) TL	ContiRoadAttack	2,5 / 2,9	2	
		120/70 ZR 17 M/C	(58 W) TL	ContiRoadAttack Z	180/55 ZR 17 M/C	(73 W) TL	ContiRoadAttack	2,5 / 2,9	2	
		120/70 ZR 17 M/C	(58 W) TL	ContiSportAttack	180/55 ZR 17 M/C	(73 W) TL	ContiSportAttack	2,5 / 2,9	2	

Bitte Erklärungen zu den Tabellen auf Seite 30 sowie Fußnoten auf Seite 192 beachten.

Please consider explanations on page 30 and remarks on page 192.

Veuillez tenir compte des explications de la page 30 et des remarques de la page 192.

▷ Suzuki ▷

Modell Model Modèle	Typ Type Type	Vorderrad / Front wheel / Roue avant Größe Size Dimension	Index Index Indice	Profil Pattern Profil	Hinterrad / Rear wheel / Roue arrière Größe Size Dimension	Index Index Indice	Profil Pattern Profil	Luftdru. v/h Pressure f/r Pression av/ar (bar)	Fußnoten Remarks Notices	Schlauch Tube Chambre à air
		120/70 ZR 17 M/C	(58 W) TL	ContiRaceAttack Street	180/55 ZR 17 M/C	(73 W) TL	ContiRaceAttack Street	2,5 / 2,9	2,22	
GSF 1200 SA Bandit (ABS) -'01	**GV 75A**	120/70 ZR 17 M/C	(58 W) TL	ContiForce	180/55 ZR 17 M/C	(73 W) TL	ContiForce	2,5 / 2,9	3	
		120/70 ZR 17 M/C	(58 W) TL	ContiForce Max	180/55 ZR 17 M/C	(73 W) TL	ContiForce Max	2,5 / 2,9	3	
		120/70 ZR 17 M/C	(58 W) TL	ContiMotion	180/55 ZR 17 M/C	(73 W) TL	ContiMotion	2,5 / 2,9	3	
		120/70 ZR 17 M/C	(58 W) TL	ContiRoadAttack	180/55 ZR 17 M/C	(73 W) TL	ContiRoadAttack	2,5 / 2,9	3	
		120/70 ZR 17 M/C	(58 W) TL	ContiSportAttack	180/55 ZR 17 M/C	(73 W) TL	ContiSportAttack	2,5 / 2,9	3	
		120/70 ZR 17 M/C	(58 W) TL	ContiRaceAttack Street	180/55 ZR 17 M/C	(73 W) TL	ContiRaceAttack Street	2,5 / 2,9	3,22	
GSF 1200 / S Bandit -'01	**GV 75A**	120/70 ZR 17 M/C	(58 W) TL	ContiForce	180/55 ZR 17 M/C	(73 W) TL	ContiForce	2,5 / 2,9	3	
		120/70 ZR 17 M/C	(58 W) TL	ContiForce Max	180/55 ZR 17 M/C	(73 W) TL	ContiForce Max	2,5 / 2,9	2	
		120/70 ZR 17 M/C	(58 W) TL	ContiMotion	180/55 ZR 17 M/C	(73 W) TL	ContiMotion	2,5 / 2,9	3	
		120/70 ZR 17 M/C	(58 W) TL	ContiRoadAttack	180/55 ZR 17 M/C	(73 W) TL	ContiRoadAttack	2,5 / 2,9	2	
		120/70 ZR 17 M/C	(58 W) TL	ContiRoadAttack Z	180/55 ZR 17 M/C	(73 W) TL	ContiRoadAttack	2,5 / 2,9	2	
		120/70 ZR 17 M/C	(58 W) TL	ContiSportAttack	180/55 ZR 17 M/C	(73 W) TL	ContiSportAttack	2,5 / 2,9	2	
		120/70 ZR 17 M/C	(58 W) TL	ContiRaceAttack Street	180/55 ZR 17 M/C	(73 W) TL	ContiRaceAttack Street	2,5 / 2,9	2,22	
GSF 1200 / S Bandit '01-'05	**WVA9**	120/70 ZR 17 M/C	(58 W) TL	ContiForce	180/55 ZR 17 M/C	(73 W) TL	ContiForce	2,5 / 2,9	3	
		120/70 ZR 17 M/C	(58 W) TL	ContiForce Max	180/55 ZR 17 M/C	(73 W) TL	ContiForce Max	2,5 / 2,9	2	
		120/70 ZR 17 M/C	(58 W) TL	ContiMotion	180/55 ZR 17 M/C	(73 W) TL	ContiMotion	2,5 / 2,9	3	
		120/70 ZR 17 M/C	(58 W) TL	ContiRoadAttack	180/55 ZR 17 M/C	(73 W) TL	ContiRoadAttack	2,5 / 2,9	2	
		120/70 ZR 17 M/C	(58 W) TL	ContiSportAttack	180/55 ZR 17 M/C	(73 W) TL	ContiSportAttack	2,5 / 2,9	2	
		120/70 ZR 17 M/C	(58 W) TL	ContiRaceAttack Street	180/55 ZR 17 M/C	(73 W) TL	ContiRaceAttack Street	2,5 / 2,9	2,22	
GSF 1200 A / SA Bandit (ABS) '06	**WVCB**	120/70 ZR 17 M/C	(58 W) TL	ContiForce	180/55 ZR 17 M/C	(73 W) TL	ContiForce	2,5 / 2,9	3	
		120/70 ZR 17 M/C	(58 W) TL	ContiForce Max	180/55 ZR 17 M/C	(73 W) TL	ContiForce Max	2,5 / 2,9	3	
		120/70 ZR 17 M/C	(58 W) TL	ContiMotion	180/55 ZR 17 M/C	(73 W) TL	ContiMotion	2,5 / 2,9	3	
		120/70 ZR 17 M/C	(58 W) TL	ContiRoadAttack Z	180/55 ZR 17 M/C	(73 W) TL	ContiRoadAttack	2,5 / 2,9	2	
		120/70 ZR 17 M/C	(58 W) TL	ContiSportAttack	180/55 ZR 17 M/C	(73 W) TL	ContiSportAttack	2,5 / 2,9	3	
		120/70 ZR 17 M/C	(58 W) TL	ContiRaceAttack Street	180/55 ZR 17 M/C	(73 W) TL	ContiRaceAttack Street	2,5 / 2,9	3,22	
GSF 1200 / S Bandit '06	**WVCB**	120/70 ZR 17 M/C	(58 W) TL	ContiForce	180/55 ZR 17 M/C	(73 W) TL	ContiForce	2,5 / 2,9	3	
		120/70 ZR 17 M/C	(58 W) TL	ContiForce Max	180/55 ZR 17 M/C	(73 W) TL	ContiForce Max	2,5 / 2,9	3	
		120/70 ZR 17 M/C	(58 W) TL	ContiMotion	180/55 ZR 17 M/C	(73 W) TL	ContiMotion	2,5 / 2,9	3	
		120/70 ZR 17 M/C	(58 W) TL	ContiRoadAttack Z	180/55 ZR 17 M/C	(73 W) TL	ContiRoadAttack	2,5 / 2,9	2	
		120/70 ZR 17 M/C	(58 W) TL	ContiSportAttack	180/55 ZR 17 M/C	(73 W) TL	ContiSportAttack	2,5 / 2,9	2	
		120/70 ZR 17 M/C	(58 W) TL	ContiRaceAttack Street	180/55 ZR 17 M/C	(73 W) TL	ContiRaceAttack Street	2,5 / 2,9	2,22	
GSX 1200	**A3**	120/70 ZR 17 M/C	(58 W) TL	ContiForce	170/60 ZR 17 M/C	(72 W) TL	ContiForce	2,5 / 2,9	2	
		120/70 ZR 17 M/C	(58 W) TL	ContiRoadAttack Z	170/60 ZR 17 M/C	(72 W) TL	ContiRoadAttack	2,5 / 2,9	2	
GSF 1250 A / SA Bandit '07-	**WVCH**	120/70 ZR 17 M/C	(58 W) TL	ContiForce	180/55 ZR 17 M/C	(73 W) TL	ContiForce	2,5 / 2,9	3	
		120/70 ZR 17 M/C	(58 W) TL	ContiForce Max	180/55 ZR 17 M/C	(73 W) TL	ContiForce Max	2,5 / 2,9	3	
		120/70 ZR 17 M/C	(58 W) TL	ContiMotion	180/55 ZR 17 M/C	(73 W) TL	ContiMotion	2,5 / 2,9	3	
		120/70 ZR 17 M/C	(58 W) TL	ContiRoadAttack Z	180/55 ZR 17 M/C	(73 W) TL	ContiRoadAttack	2,5 / 2,9	2	
		120/70 ZR 17 M/C	(58 W) TL	ContiSportAttack	180/55 ZR 17 M/C	(73 W) TL	ContiSportAttack	2,5 / 2,9	3	
		120/70 ZR 17 M/C	(58 W) TL	ContiRaceAttack Street	180/55 ZR 17 M/C	(73 W) TL	ContiRaceAttack Street	2,5 / 2,9	3,22	
B-King / ABS		120/70 ZR 17 M/C			200/50 ZR 17 M/C				4	
GSX 1300 R Hayabusa	**WVA1**	120/70 ZR 17 M/C	(58 W) TL	ContiSportAttack K	190/50 ZR 17 M/C	(73 W) TL	ContiSportAttack K	2,9 / 2,9	2	
Hayabusa 1300	**WVCK**	120/70 ZR 17 M/C	(58 W) TL	ContiForce	190/50 ZR 17 M/C	(73 W) TL	ContiForce	2,5 / 2,9	3	
		120/70 ZR 17 M/C	(58 W) TL	ContiForce Max	190/50 ZR 17 M/C	(73 W) TL	ContiForce Max	2,5 / 2,9	3	
		120/70 ZR 17 M/C	(58 W) TL	ContiMotion	190/50 ZR 17 M/C	(73 W) TL	ContiMotion	2,5 / 2,9	3	
		120/70 ZR 17 M/C	(58 W) TL	ContiRoadAttack Z	190/50 ZR 17 M/C	(73 W) TL	ContiRoadAttack	2,5 / 2,9	3	
		120/70 ZR 17 M/C	(58 W) TL	ContiSportAttack	190/50 ZR 17 M/C	(73 W) TL	ContiSportAttack	2,5 / 2,9	3	
		120/70 ZR 17 M/C	(58 W) TL	ContiRaceAttack Street	190/50 ZR 17 M/C	(73 W) TL	ContiRaceAttack Street	2,5 / 2,9	3,21	
GSX 1400	**WVBN**	120/70 ZR 17 M/C	(58 W) TL	ContiForce	190/50 ZR 17 M/C	(73 W) TL	ContiForce	2,5 / 2,9	3	
		120/70 ZR 17 M/C	(58 W) TL	ContiForce Max	190/50 ZR 17 M/C	(73 W) TL	ContiForce Max	2,5 / 2,9	2	
		120/70 ZR 17 M/C	(58 W) TL	ContiMotion	190/50 ZR 17 M/C	(73 W) TL	ContiMotion	2,5 / 2,9	3	
		120/70 ZR 17 M/C	(58 W) TL	ContiRoadAttack	180/55 ZR 17 M/C	(73 W) TL	ContiRoadAttack	2,5 / 2,9	2	
		120/70 ZR 17 M/C	(58 W) TL	ContiRoadAttack Z	190/50 ZR 17 M/C	(73 W) TL	ContiRoadAttack	2,5 / 2,9	2	
		120/70 ZR 17 M/C	(58 W) TL	ContiSportAttack	190/50 ZR 17 M/C	(73 W) TL	ContiSportAttack	2,5 / 2,9	3	
		120/70 ZR 17 M/C	(58 W) TL	ContiRaceAttack Street	190/50 ZR 17 M/C	(73 W) TL	ContiRaceAttack Street	2,5 / 2,9	2,21	
GV 1400 Cavalcade		130/90 - 16 M/C	73 H TL	TK 16	150/90 - 15 M/C	80 H TL	TK 17	2,3 / 2,8	3	
		130/90 - 16 M/C	67 H TL	Milestone CM 1	150/90 - 15 M/C	80 H TL	Milestone CM 2	2,3 / 2,8	3	
VS 1400 GLF / GLP Intruder	**VX 51L**	110/90 - 19 M/C	62 H TL	Milestone CM 1	170/80 - 15 M/C	77 H TL	Milestone CM 2	2,0 / 2,3	1,8,20	E19 / G15
		110/90 - 19 M/C			170/80 - 15 M/C				4	
VL 1500 LC Intruder	**AL / WVAL**	150/80 - 16 M/C			180/70 - 15 M/C				4	
Marauder 1600	**VNT60B**	130/70 R 17 M/C			170/60 R 17 M/C				4	
Intruder C 1800 R		150/80 - 16 M/C			240/55 R 16 M/C				4	
Intruder M 1800 R	**WVCA**	130/70 R 18 M/C			240/40 R 18 M/C				4	
Intruder M 1800 R2		130/70 R 18 M/C			240/40 R 18 M/C				4	

Bitte Erklärungen zu den Tabellen auf Seite 30 sowie Fußnoten auf Seite 192 beachten.

Please consider explanations on page 30 and remarks on page 192.

Veuillez tenir compte des explications de la page 30 et des remarques de la page 192.

Modell Model Modèle	Typ Type Type	Vorderrad / Front wheel / Roue avant Größe Size Dimension	Index Index Indice	Profil Pattern Profil	Hinterrad / Rear wheel / Roue arrière Größe Size Dimension	Index Index Indice	Profil Pattern Profil	Luftdru. v/h Pressure f/r Pression av/ar (bar)	Fußnoten Remarks Notices	Schlauch Tube Chambre à air
SYM										
Orbit 25		120/70 - 12 M/C	58 P TL	ContiNavigator	130/70 - 12 M/C	62 P TL	ContiNavigator	1,8 / 2,0	1	
		120/70 - 12 M/C	58 P TL	ContiTwist	130/70 - 12 M/C	62 P TL	ContiTwist	1,8 / 2,0	1	
		120/70 - 12 M/C	58 P TL	ContiTwist Sport	130/70 - 12 M/C	62 P TL	ContiTwist Sport	1,8 / 2,0	1	
		120/70 - 12 M/C	58 P TL	ContiTwist Race	130/70 - 12 M/C	62 P TL	ContiTwist Race	1,8 / 2,0	1	
		120/70 - 12 M/C	58 L TL	Zippy 1	130/70 - 12 M/C	62 L TL	Zippy 1	1,8 / 2,0	1	
Jet BasiX 25		120/70 - 10 M/C	54 L TL	ContiTwist	120/70 - 10 M/C	54 L TL	ContiTwist	1,8 / 2,2	1	
		120/70 - 10 M/C	54 L TL	Zippy 1	120/70 - 10 M/C	54 L TL	Zippy 1	1,8 / 2,2	1	
Jet SportX 25		120/70 - 12 M/C	58 P TL	ContiNavigator	130/70 - 12 M/C	62 P TL	ContiNavigator	1,8 / 2,0	1	
		120/70 - 12 M/C	58 P TL	ContiTwist	130/70 - 12 M/C	62 P TL	ContiTwist	1,8 / 2,0	1	
		120/70 - 12 M/C	58 P TL	ContiTwist Sport	130/70 - 12 M/C	62 P TL	ContiTwist Sport	1,8 / 2,0	1	
		120/70 - 12 M/C	58 P TL	ContiTwist Race	130/70 - 12 M/C	62 P TL	ContiTwist Race	1,8 / 2,0	1	
		120/70 - 12 M/C	58 L TL	Zippy 1	130/70 - 12 M/C	62 L TL	Zippy 1	1,8 / 2,0	1	
DD 50		3.00 - 10 M/C	50 J TL	Zippy 1	3.00 - 10 M/C	50 J TL	Zippy 1	1,8 / 2,5	1,8	D10
		3.00 - 10 M/C	50 J TT	K62	3.00 - 10 M/C	50 J TT	K62	1,8 / 2,5	1,8,23	D10
Fancy 50		3.00 - 10 M/C	50 J TL	Zippy 1	3.00 - 10 M/C	50 J TL	Zippy 1	1,8 / 2,5	1,8	D10
		3.00 - 10 M/C	50 J TT	K62	3.00 - 10 M/C	50 J TT	K62	1,8 / 2,5	1,8,23	D10
Fiddle 50		3.00 - 10 M/C	50 J TL	Zippy 1	3.00 - 10 M/C	50 J TL	Zippy 1	1,8 / 2,5	1,8	D10
		3.00 - 10 M/C	50 J TT	K62	3.00 - 10 M/C	50 J TT	K62	1,8 / 2,5	1,8,23	D10
Fiddle II 50		100/90 - 10 M/C	56 J TL	ContiNavigator	100/90 - 10 M/C	56 J TL	ContiNavigator	1,8 / 2,2	1	
		100/90 - 10 M/C	56 M TL	ContiTwist	100/90 - 10 M/C	56 M TL	ContiTwist	1,8 / 2,2	1	
		100/90 - 10 M/C	56 J TL	Zippy 1	100/90 - 10 M/C	56 J TL	Zippy 1	1,8 / 2,2	1	
Free 50		3.00 - 10 M/C	50 J TL	Zippy 1	3.00 - 10 M/C	50 J TL	Zippy 1	1,8 / 2,5	1,8	D10
		3.00 - 10 M/C	50 J TT	K62	3.00 - 10 M/C	50 J TT	K62	1,8 / 2,5	1,8,23	D10
Jet 50		120/70 - 12 M/C	58 P TL	ContiNavigator	130/70 - 12 M/C	62 P TL	ContiNavigator	1,6 / 2,0	1	
		120/70 - 12 M/C	58 P TL	ContiTwist	130/70 - 12 M/C	62 P TL	ContiTwist	1,6 / 2,0	1	
		120/70 - 12 M/C	58 P TL	ContiTwist Sport	130/70 - 12 M/C	62 P TL	ContiTwist Sport	1,6 / 2,0	1	
		120/70 - 12 M/C	58 P TL	ContiTwist Race	130/70 - 12 M/C	62 P TL	ContiTwist Race	1,6 / 2,0	1	
		120/70 - 12 M/C	58 L TL	Zippy 1	130/70 - 12 M/C	62 L TL	Zippy 1	1,6 / 2,0	1	
Jet BasiX 50		120/70 - 12 M/C	58 P TL	ContiNavigator	130/70 - 12 M/C	62 P TL	ContiNavigator	1,6 / 2,0	1	
		120/70 - 12 M/C	58 P TL	ContiTwist	130/70 - 12 M/C	62 P TL	ContiTwist	1,6 / 2,0	1	
		120/70 - 12 M/C	58 P TL	ContiTwist Sport	130/70 - 12 M/C	62 P TL	ContiTwist Sport	1,6 / 2,0	1	
		120/70 - 12 M/C	58 P TL	ContiTwist Race	130/70 - 12 M/C	62 P TL	ContiTwist Race	1,6 / 2,0	1	
		120/70 - 12 M/C	58 L TL	Zippy 1	130/70 - 12 M/C	62 L TL	Zippy 1	1,6 / 2,0	1	
Jet EuroX 50		120/70 - 12 M/C	58P TL	ContiNavigator	120/70 - 12 M/C	58P TL	ContiNavigator	1,6 / 2,0	1	
		120/70 - 12 M/C	58P TL	ContiTwist	120/70 - 12 M/C	58P TL	ContiTwist	1,6 / 2,0	1	
		120/70 - 12 M/C	58P TL	ContiTwist Sport	120/70 - 12 M/C	58P TL	ContiTwist Sport	1,6 / 2,0	1	
		120/70 - 12 M/C	58P TL	ContiTwist Race	120/70 - 12 M/C	58P TL	ContiTwist Race	1,6 / 2,0	1	
		120/70 - 12 M/C	58L TL	Zippy 1	120/70 - 12 M/C	58L TL	Zippy 1	1,6 / 2,0	1	
		120/70 - 12 M/C	58 P TL	ContiTwist	130/70 - 12 M/C	62 P TL	ContiTwist	1,8 / 2,0	1	
		120/70 - 12 M/C	58 P TL	ContiTwist Sport	130/70 - 12 M/C	62 P TL	ContiTwist Sport	1,8 / 2,0	1	
		120/70 - 12 M/C	58 P TL	ContiTwist Race	130/70 - 12 M/C	62 P TL	ContiTwist Race	1,8 / 2,0	1	
		120/70 - 12 M/C	58 L TL	Zippy 1	130/70 - 12 M/C	62 L TL	Zippy 1	1,8 / 2,0	1	
Jet Racelife 50		120/70 - 12 M/C	58 P TL	ContiNavigator	130/70 - 12 M/C	62 P TL	ContiNavigator	1,8 / 2,0	1	
		120/70 - 12 M/C	58 P TL	ContiTwist	130/70 - 12 M/C	62 P TL	ContiTwist	1,8 / 2,0	1	
		120/70 - 12 M/C	58 P TL	ContiTwist Sport	130/70 - 12 M/C	62 P TL	ContiTwist Sport	1,8 / 2,0	1	
		120/70 - 12 M/C	58 P TL	ContiTwist Race	130/70 - 12 M/C	62 P TL	ContiTwist Race	1,8 / 2,0	1	
		120/70 - 12 M/C	58 L TL	Zippy 1	130/70 - 12 M/C	62 L TL	Zippy 1	1,8 / 2,0	1	
Jet SportX 50 / SR		120/70 - 12 M/C	58 P TL	ContiNavigator	130/70 - 12 M/C	62 P TL	ContiNavigator	1,8 / 2,0	1	
		120/70 - 12 M/C	58 P TL	ContiTwist	130/70 - 12 M/C	62 P TL	ContiTwist	1,8 / 2,0	1	
		120/70 - 12 M/C	58 P TL	ContiTwist Sport	130/70 - 12 M/C	62 P TL	ContiTwist Sport	1,8 / 2,0	1	
		120/70 - 12 M/C	58 P TL	ContiTwist Race	130/70 - 12 M/C	62 P TL	ContiTwist Race	1,8 / 2,0	1	
		120/70 - 12 M/C	58 L TL	Zippy 1	130/70 - 12 M/C	62 L TL	Zippy 1	1,8 / 2,0	1	
Mask 50		120/70 - 12 M/C	58 P TL	ContiNavigator	130/70 - 12 M/C	62 P TL	ContiNavigator	1,8 / 2,0	1	
		120/70 - 12 M/C	58 P TL	ContiTwist	130/70 - 12 M/C	62 P TL	ContiTwist	1,8 / 2,0	1	
		120/70 - 12 M/C	58 P TL	ContiTwist Sport	130/70 - 12 M/C	62 P TL	ContiTwist Sport	1,8 / 2,0	1	
		120/70 - 12 M/C	58 P TL	ContiTwist Race	130/70 - 12 M/C	62 P TL	ContiTwist Race	1,8 / 2,0	1	
		120/70 - 12 M/C	58 L TL	Zippy 1	130/70 - 12 M/C	62 L TL	Zippy 1	1,8 / 2,0	1	
Mio 50		90/90 - 10 M/C	50 J TL	Zippy 1	90/90 - 10 M/C	50 J TL	Zippy 1	1,6 / 2,0	1	
Orbit 50		120/70 - 12 M/C	58 P TL	ContiNavigator	130/70 - 12 M/C	62 P TL	ContiNavigator	1,8 / 2,0	1	
		120/70 - 12 M/C	58 P TL	ContiTwist	130/70 - 12 M/C	62 P TL	ContiTwist	1,8 / 2,0	1	
		120/70 - 12 M/C	58 P TL	ContiTwist Sport	130/70 - 12 M/C	62 P TL	ContiTwist Sport	1,8 / 2,0	1	
		120/70 - 12 M/C	58 P TL	ContiTwist Race	130/70 - 12 M/C	62 P TL	ContiTwist Race	1,8 / 2,0	1	
		120/70 - 12 M/C	58 L TL	Zippy 1	130/70 - 12 M/C	62 L TL	Zippy 1	1,8 / 2,0	1	

Bitte Erklärungen zu den Tabellen auf Seite 30 sowie Fußnoten auf Seite 192 beachten.

Please consider explanations on page 30 and remarks on page 192.

Veuillez tenir compte des explications de la page 30 et des remarques de la page 192.

△ SYM □ Triumph ▽

Modell Model Modèle	Typ Type Type	Vorderrad / Front wheel / Roue avant Größe Size Dimension	Index Index Indice	Profil Pattern Profil	Hinterrad / Rear wheel / Roue arrière Größe Size Dimension	Index Index Indice	Profil Pattern Profil	Luftdru. v/h Pressure f/r Pression av/ar (bar)	Fußnoten Remarks Notices	Schlauch Tube Chambre à air
Pure 50		3.00 - 10 M/C	50 J TL	Zippy 1	3.00 - 10 M/C	50 J TL	Zippy 1	1,8 / 2,5	1,8	D10
		3.00 - 10 M/C	50 J TT	K62	3.00 - 10 M/C	50 J TT	K62	1,8 / 2,5	1,8,23	D10
Red Devil 50		120/70 - 12 M/C	58 P TL	ContiNavigator	130/70 - 12 M/C	62 P TL	ContiNavigator	1,8 / 2,0	1	
		120/70 - 12 M/C	58 P TL	ContiTwist	130/70 - 12 M/C	62 P TL	ContiTwist	1,8 / 2,0	1	
		120/70 - 12 M/C	58 P TL	ContiTwist Sport	130/70 - 12 M/C	62 P TL	ContiTwist Sport	1,8 / 2,0	1	
		120/70 - 12 M/C	58 P TL	ContiTwist Race	130/70 - 12 M/C	62 P TL	ContiTwist Race	1,8 / 2,0	1	
		120/70 - 12 M/C	58 L TL	Zippy 1	130/70 - 12 M/C	62 L TL	Zippy 1	1,8 / 2,0	1	
RS 50		100/90 - 12 M/C			130/70 - 12 M/C				4	
Symply 50		120/70 - 12 M/C	58 P TL	ContiNavigator	130/70 - 12 M/C	62 P TL	ContiNavigator	1,8 / 2,0	1	
		120/70 - 12 M/C	58 P TL	ContiTwist	130/70 - 12 M/C	62 P TL	ContiTwist	1,8 / 2,0	1	
		120/70 - 12 M/C	58 P TL	ContiTwist Sport	130/70 - 12 M/C	62 P TL	ContiTwist Sport	1,8 / 2,0	1	
		120/70 - 12 M/C	58 P TL	ContiTwist Race	130/70 - 12 M/C	62 P TL	ContiTwist Race	1,8 / 2,0	1	
		120/70 - 12 M/C	58 L TL	Zippy 1	130/70 - 12 M/C	62 L TL	Zippy 1	1,8 / 2,0	1	
Super Fancy		100/90 - 10 M/C	56 J TL	ContiNavigator	100/90 - 10 M/C	56 J TL	ContiNavigator	1,8 / 2,2	1	
		100/90 - 10 M/C	56 M TL	ContiTwist	100/90 - 10 M/C	56 M TL	ContiTwist	1,8 / 2,2	1	
		100/90 - 10 M/C	56 J TL	Zippy 1	100/90 - 10 M/C	56 J TL	Zippy 1	1,8 / 2,2	1	
Jet EuroX 100		120/70 - 12 M/C	58 P TL	ContiNavigator	130/70 - 12 M/C	62 P TL	ContiNavigator	1,8 / 2,0	1	
		120/70 - 12 M/C	58 P TL	ContiTwist	130/70 - 12 M/C	62 P TL	ContiTwist	1,8 / 2,0	1	
		120/70 - 12 M/C	58 P TL	ContiTwist Sport	130/70 - 12 M/C	62 P TL	ContiTwist Sport	1,8 / 2,0	1	
		120/70 - 12 M/C	58 P TL	ContiTwist Race	130/70 - 12 M/C	62 P TL	ContiTwist Race	1,8 / 2,0	1	
		120/70 - 12 M/C	58 L TL	Zippy 1	130/70 - 12 M/C	62 L TL	Zippy 1	1,8 / 2,0	1	
Mio 100		90/90 - 10 M/C	50 J TL	Zippy 1	90/90 - 10 M/C	50 J TL	Zippy 1	1,8 / 2,2	1	
Duke 125		3.50 - 10 M/C	59 J TL	ContiNavigator	3.50 - 10 M/C	59 J TL	ContiNavigator	1,8 / 2,5	1,8	D10
		3.50 - 10 M/C	59 J TL	ContiTwist	3.50 - 10 M/C	59 J TL	ContiTwist	1,8 / 2,5	1,8	D10
		3.50 - 10 M/C	59 J TL	ContiTwist Sport	3.50 - 10 M/C	59 J TL	ContiTwist Sport	1,8 / 2,5	1,8	D10
		3.50 - 10 M/C	59 P TL	ContiTwist Race	3.50 - 10 M/C	59 P TL	ContiTwist Race	1,8 / 2,5	1,8	D10
		3.50 - 10 M/C	59 J TL	Zippy 1	3.50 - 10 M/C	59 J TL	Zippy 1	1,8 / 2,5	1,8	D10
		3.50 - 10 M/C	59 J TT	K62	3.50 - 10 M/C	59 J TT	K62	1,8 / 2,5	1,8,23	D10
Fiddle II 125		100/90 - 10 M/C	56 J TL	ContiNavigator	100/90 - 10 M/C	56 J TL	ContiNavigator	1,8 / 2,2	1	
		100/90 - 10 M/C	56 M TL	ContiTwist	100/90 - 10 M/C	56 M TL	ContiTwist	1,8 / 2,2	1	
		100/90 - 10 M/C	56 J TL	Zippy 1	100/90 - 10 M/C	56 J TL	Zippy 1	1,8 / 2,2	1	
GTS 125		110/90 - 13 M/C	56 Q TL	ContiTwist	130/70 - 12 M/C	62 P TL	ContiTwist	1,8 / 2,0	1	
HD 125		100/80 - 16 M/C	50 P TL	ContiGo!	120/80 - 16 M/C	60 P TL	ContiGo!	2,0 / 2,3	1	
HD 125 Evo i		100/80 - 16 M/C	50 P TL	ContiGo!	120/80 - 16 M/C	60 P TL	ContiGo!	2,0 / 2,3	1	
Joyride 125		110/80 - 12 M/C			130/70 - 12 M/C				4	
Orbit 125		120/70 - 12 M/C	58 P TL	ContiNavigator	130/70 - 12 M/C	62 P TL	ContiNavigator	1,8 / 2,0	1	
		120/70 - 12 M/C	58 P TL	ContiTwist	130/70 - 12 M/C	62 P TL	ContiTwist	1,8 / 2,0	1	
		120/70 - 12 M/C	58 P TL	ContiTwist Sport	130/70 - 12 M/C	62 P TL	ContiTwist Sport	1,8 / 2,0	1	
		120/70 - 12 M/C	58 P TL	ContiTwist Race	130/70 - 12 M/C	62 P TL	ContiTwist Race	1,8 / 2,0	1	
		120/70 - 12 M/C	58 L TL	Zippy 1	130/70 - 12 M/C	62 L TL	Zippy 1	1,8 / 2,0	1	
RS 4V 125		100/90 - 12 M/C			130/70 - 12 M/C				4	
Symply 125		120/70 - 12 M/C	58 P TL	ContiNavigator	130/70 - 12 M/C	62 P TL	ContiNavigator	1,8 / 2,0	1	
		120/70 - 12 M/C	58 P TL	ContiTwist	130/70 - 12 M/C	62 P TL	ContiTwist	1,8 / 2,0	1	
		120/70 - 12 M/C	58 P TL	ContiTwist Sport	130/70 - 12 M/C	62 P TL	ContiTwist Sport	1,8 / 2,0	1	
		120/70 - 12 M/C	58 P TL	ContiTwist Race	130/70 - 12 M/C	62 P TL	ContiTwist Race	1,8 / 2,0	1	
		120/70 - 12 M/C	58 L TL	Zippy 1	130/70 - 12 M/C	62 L TL	Zippy 1	1,8 / 2,0	1	
VS 125		110/80 - 12 M/C			130/70 - 12 M/C				4	
Wolf Legend 125		2.75 - 18 M/C			3.00 - 17 M/C				4	
XS 125K		2.75 - 18 M/C			90/90 - 18 M/C				4	
Joyride 250		110/80 - 12 M/C			130/70 - 12 M/C				4	
HD 200		100/80 - 16 M/C	50 P TL	ContiGo!	120/80 - 16 M/C	60 P TL	ContiGo!	2,0 / 2,3	1	
HD 200 Evo i		100/80 - 16 M/C	50 P TL	ContiGo!	120/80 - 16 M/C	60 P TL	ContiGo!	2,0 / 2,3	1	
GTS 250		110/90 - 13 M/C	56 Q TL	ContiTwist	130/70 - 12 M/C	62 P TL	ContiTwist	1,8 / 2,0	1	
GTS 250		110/90 - 13 M/C	56 Q TL	ContiTwist	130/70 - 13 M/C	63 Q TL	ContiTwist	1,8 / 2,0	1	
Citycom. 300 i		110/70 - 16 M/C			140/70 - 16 M/C				4	
Triumph										
Speed Four	**806LB**	120/70 ZR 17 M/C	(58 W) TL	ContiForce	180/55 ZR 17 M/C	(73 W) TL	ContiForce	2,4 / 2,7	3	
		120/70 ZR 17 M/C	(58 W) TL	ContiForce Max	180/55 ZR 17 M/C	(73 W) TL	ContiForce Max	2,4 / 2,7	2	
		120/70 ZR 17 M/C	(58 W) TL	ContiMotion	180/55 ZR 17 M/C	(73 W) TL	ContiMotion	2,4 / 2,7	3	
		120/70 ZR 17 M/C	(58 W) TL	ContiRoadAttack	180/55 ZR 17 M/C	(73 W) TL	ContiRoadAttack	2,4 / 2,7	2	
		120/70 ZR 17 M/C	(58 W) TL	ContiSportAttack	180/55 ZR 17 M/C	(73 W) TL	ContiSportAttack	2,4 / 2,7	2	
		120/70 ZR 17 M/C	(58 W) TL	ContiRaceAttack Street	180/55 ZR 17 M/C	(73 W) TL	ContiRaceAttack Street	2,4 / 2,7	3,22	
TT 600	**806AD**	120/70 ZR 17 M/C	(58 W) TL	ContiForce	180/55 ZR 17 M/C	(73 W) TL	ContiForce	2,4 / 2,7	3	
		120/70 ZR 17 M/C	(58 W) TL	ContiForce Max	180/55 ZR 17 M/C	(73 W) TL	ContiForce Max	2,4 / 2,7	2	

Bitte Erklärungen zu den Tabellen auf Seite 30 sowie Fußnoten auf Seite 192 beachten.

Please consider explanations on page 30 and remarks on page 192.

Veuillez tenir compte des explications de la page 30 et des remarques de la page 192.

▵ Triumph ▿

Modell Model Modèle	Typ Type Type	Vorderrad / Front wheel / Roue avant Größe Size Dimension	Index Index Indice	Profil Pattern Profil	Hinterrad / Rear wheel / Roue arrière Größe Size Dimension	Index Index Indice	Profil Pattern Profil	Luftdru. v/h Pressure f/r Pression av/ar (bar)	Fußnoten Remarks Notices	Schlauch Tube Chambre à air
		120/70 ZR 17 M/C	(58 W) TL	ContiMotion	180/55 ZR 17 M/C	(73 W) TL	ContiMotion	2,4 / 2,7	3	
		120/70 ZR 17 M/C	(58 W) TL	ContiRoadAttack	180/55 ZR 17 M/C	(73 W) TL	ContiRoadAttack	2,4 / 2,7	2	
		120/70 ZR 17 M/C	(58 W) TL	ContiSportAttack	180/55 ZR 17 M/C	(73 W) TL	ContiSportAttack	2,4 / 2,7	2	
		120/70 ZR 17 M/C	(58 W) TL	ContiRaceAttack Street	180/55 ZR 17 M/C	(73 W) TL	ContiRaceAttack Street	2,4 / 2,7	3,22	
Daytona 600	**806LW**	120/70 ZR 17 M/C	(58 W) TL	ContiForce	180/55 ZR 17 M/C	(73 W) TL	ContiForce	2,4 / 2,7	3	
		120/70 ZR 17 M/C	(58 W) TL	ContiForce Max	180/55 ZR 17 M/C	(73 W) TL	ContiForce Max	2,4 / 2,7	2	
		120/70 ZR 17 M/C	(58 W) TL	ContiMotion	180/55 ZR 17 M/C	(73 W) TL	ContiMotion	2,4 / 2,7	3	
		120/70 ZR 17 M/C	(58 W) TL	ContiRoadAttack	180/55 ZR 17 M/C	(73 W) TL	ContiRoadAttack	2,4 / 2,7	2	
		120/70 ZR 17 M/C	(58 W) TL	ContiSportAttack	180/55 ZR 17 M/C	(73 W) TL	ContiSportAttack	2,4 / 2,7	2	
		120/70 ZR 17 M/C	(58 W) TL	ContiRaceAttack Street	180/55 ZR 17 M/C	(73 W) TL	ContiRaceAttack Street	2,4 / 2,7	3,22	
Bonneville 650	**T 120V**	3.25 - 19 M/C	54 H TL	RB 2	4.00 - 18 M/C	64 H TL	K 112	2,0 / 2,5	8,3	D19 / F18
		3.25 - 19 M/C	54 H TL	ContiGo!	4.00 - 18 M/C	64 H TL	ContiGo!	2,0 / 2,5	8,3	D19 / F18
		100/90 - 19 M/C	57 H TL	TKV 11	110/90 - 18 M/C	61 H TL	TKV 12	2,0 / 2,5	8,3	D19 / E18
		100/90 - 19 M/C	57 H TL	ContiGo!	110/90 - 18 M/C	61 H TL	ContiGo!	2,0 / 2,5	8,3	D19 / E18
Daytona 650	**865LX**	120/70 ZR 17 M/C	(58 W) TL	ContiForce	180/55 ZR 17 M/C	(73 W) TL	ContiForce	2,4 / 2,7	3	
		120/70 ZR 17 M/C	(58 W) TL	ContiForce Max	180/55 ZR 17 M/C	(73 W) TL	ContiForce Max	2,4 / 2,7	2	
		120/70 ZR 17 M/C	(58 W) TL	ContiMotion	180/55 ZR 17 M/C	(73 W) TL	ContiMotion	2,4 / 2,7	3	
		120/70 ZR 17 M/C	(58 W) TL	ContiRoadAttack	180/55 ZR 17 M/C	(73 W) TL	ContiRoadAttack	2,4 / 2,7	2	
		120/70 ZR 17 M/C	(58 W) TL	ContiSportAttack	180/55 ZR 17 M/C	(73 W) TL	ContiSportAttack	2,4 / 2,7	2	
		120/70 ZR 17 M/C	(58 W) TL	ContiRaceAttack Street	180/55 ZR 17 M/C	(73 W) TL	ContiRaceAttack Street	2,4 / 2,7	3,22	
Daytona 675	**D67LC**	120/70 ZR 17 M/C	(58 W) TL	ContiForce	180/55 ZR 17 M/C	(73 W) TL	ContiForce	2,5 / 2,9	1	
		120/70 ZR 17 M/C	(58 W) TL	ContiForce Max	180/55 ZR 17 M/C	(73 W) TL	ContiForce Max	2,5 / 2,9	1	
		120/70 ZR 17 M/C	(58 W) TL	ContiMotion	180/55 ZR 17 M/C	(73 W) TL	ContiMotion	2,5 / 2,9	1	
		120/70 ZR 17 M/C	(58 W) TL	ContiRoadAttack	180/55 ZR 17 M/C	(73 W) TL	ContiRoadAttack	2,5 / 2,9	1	
		120/70 ZR 17 M/C	(58 W) TL	ContiSportAttack	180/55 ZR 17 M/C	(73 W) TL	ContiSportAttack	2,5 / 2,9	1	
		120/70 ZR 17 M/C	(58 W) TL	ContiRaceAttack Street	180/55 ZR 17 M/C	(73 W) TL	ContiRaceAttack Street	2,5 / 2,9	1,22	
Street Triple 675	**D67LD**	120/70 ZR 17 M/C	(58 W) TL	ContiForce	180/55 ZR 17 M/C	(73 W) TL	ContiForce	2,5 / 2,9	1	
		120/70 ZR 17 M/C	(58 W) TL	ContiForce Max	180/55 ZR 17 M/C	(73 W) TL	ContiForce Max	2,5 / 2,9	1	
		120/70 ZR 17 M/C	(58 W) TL	ContiMotion	180/55 ZR 17 M/C	(73 W) TL	ContiMotion	2,5 / 2,9	1	
		120/70 ZR 17 M/C	(58 W) TL	ContiRoadAttack	180/55 ZR 17 M/C	(73 W) TL	ContiRoadAttack	2,5 / 2,9	1	
		120/70 ZR 17 M/C	(58 W) TL	ContiSportAttack	180/55 ZR 17 M/C	(73 W) TL	ContiSportAttack	2,5 / 2,9	1	
		120/70 ZR 17 M/C	(58 W) TL	ContiRaceAttack Street	180/55 ZR 17 M/C	(73 W) TL	ContiRaceAttack Street	2,5 / 2,9	1,22	
TR 7 Tiger Trail		3.00 - 21 M/C	51 S TT	TKC 80	4.00 - 18 M/C	64 R TT	TKC 80	1,8 / 2,1	8,3	D21 / F18
		3.00 - 21 M/C	51 H TL	ContiGo!	4.00 - 18 M/C	64 H TL	ContiGo!	1,8 / 2,1	8,3	D21 / F18
TR 65		3.25 - 19 M/C	54 H TL	RB 2	4.00 - 18 M/C	64 H TL	K 112	2,0 / 2,5	8,3	D19 / F18
		3.25 - 19 M/C	54 H TL	ContiGo!	4.00 - 18 M/C	64 H TL	ContiGo!	2,0 / 2,5	8,3	D19 / F18
Bonneville 750	**T140E/V**	3.25 - 19 M/C	54 H TL	RB 2	4.00 - 18 M/C	64 H TL	K 112	2,0 / 2,5	8,3	D19 / F18
		3.25 - 19 M/C	54 H TL	ContiGo!	4.00 - 18 M/C	64 H TL	ContiGo!	2,0 / 2,5	8,3	D19 / F18
		100/90 - 19 M/C	57 H TL	TKV 11	110/90 - 18 M/C	61 H TL	TKV 12	2,0 / 2,5	8,3	D19 / F18
		100/90 - 19 M/C	57 H TL	ContiGo!	110/90 - 18 M/C	61 H TL	ContiGo!	2,0 / 2,5	8,3	D19 / F18
Daytona 750	**T 300**	120/70 ZR 17 M/C	(58 W) TL	ContiForce	160/60 ZR 18 M/C	(70 W) TL	ContiForce	2,5 / 2,9	3	
		120/70 ZR 17 M/C	(58 W) TL	ContiRoadAttack	160/60 ZR 18 M/C	(70 W) TL	ContiRoadAttack	2,5 / 2,9	3	
Speed Triple 750	**T 300C**	120/70 ZR 17 M/C	(58 W) TL	ContiForce	160/60 ZR 18 M/C	(70 W) TL	ContiForce	2,5 / 2,9	3	
(Ausf. 337)		120/70 ZR 17 M/C	(58 W) TL	ContiRoadAttack	160/60 ZR 18 M/C	(70 W) TL	ContiRoadAttack	2,5 / 2,9	3	
Trident 750	**T 300**	120/70 ZR 17 M/C	(58 W) TL	ContiForce	160/60 ZR 18 M/C	(70 W) TL	ContiForce	2,5 / 2,9	3	
(Ausf. 333/334/335)		120/70 ZR 17 M/C	(58 W) TL	ContiRoadAttack	160/60 ZR 18 M/C	(70 W) TL	ContiRoadAttack	2,5 / 2,9	3	
Bonneville '01-		100/90 - 19 M/C	57 H TL	ContiGo!	130/80 - 17 M/C	65 H TL	ContiGo!	2,3 / 2,7	8,3	D19 / F17
Bonneville T100 / Centennial '02		100/90 - 19 M/C	57 H TL	ContiGo!	130/80 - 17 M/C	65 H TL	ContiGo!	2,3 / 2,7	8,3	D19 / F17
Bonneville America		3.50 - 18 M/C			170/80 - 15 M/C				4	
Adventurer -'98		110/80 R 18 M/C			160/80 R 16 M/C				4	
Adventurer '99-	**T 309RT**	100/90 - 19 M/C	57 H TL	Milestone CM 1	150/80 - 16 M/C	71 H TL	Milestone CM 2	2,5 / 2,9	8,3	D19 / F/G16
(Ausf. 382a,b/394a.b)	**H046 ab**	100/90 - 19 M/C	63 H TL	TK 16	150/80 - 16 M/C	71 H TL	TK 17	2,5 / 2,9	8,3	D19 / F/G16
	ABE Nr.06	100/90 - 19 M/C	57 H TL	TKV 11	150/80 - 16 M/C	71 V TL	TKV 12	2,5 / 2,9	8,3	D19 / F/G16
America		100/90 - 18 M/C			170/80 - 15 M/C				4	
Speedmaster	**908ML**	110/80 - 18 M/C			170/80 - 15 M/C				4	
Scrambler		100/90 - 19 M/C	57 H TL	ContiGo!	130/80 - 17 M/C	65 H TL	ContiGo!	2,3 / 2,7	8,3	D19 / F17
Thunderbird Sport	**309RD**	120/70 ZR 17 M/C			160/70 ZR 17 M/C				4	
Daytona 900 -'93	**T 300**	120/70 ZR 17 M/C	(58 W) TL	ContiForce	160/60 ZR 18 M/C	(70 W) TL	ContiForce	2,5 / 2,9	3	
		120/70 ZR 17 M/C	(58 W) TL	ContiRoadAttack	160/60 ZR 18 M/C	(70 W) TL	ContiRoadAttack	2,5 / 2,9	3	
Daytona 900 '94- (Ausf. 355/357)	**T 300D**	120/70 ZR 17 M/C	(58 W) TL	ContiForce	180/55 ZR 17 M/C	(73 W) TL	ContiForce	2,5 / 2,9	3	
		120/70 ZR 17 M/C	(58 W) TL	ContiForce Max	180/55 ZR 17 M/C	(73 W) TL	ContiForce Max	2,5 / 2,9	3	
		120/70 ZR 17 M/C	(58 W) TL	ContiMotion	180/55 ZR 17 M/C	(73 W) TL	ContiMotion	2,5 / 2,9	3	
		120/70 ZR 17 M/C	(58 W) TL	ContiRoadAttack	180/55 ZR 17 M/C	(73 W) TL	ContiRoadAttack	2,5 / 2,9	3	
		120/70 ZR 17 M/C	(58 W) TL	ContiSportAttack	180/55 ZR 17 M/C	(73 W) TL	ContiSportAttack	2,5 / 2,9	3	
		120/70 ZR 17 M/C	(58 W) TL	ContiRaceAttack Street	180/55 ZR 17 M/C	(73 W) TL	ContiRaceAttack Street	2,5 / 2,9	3,22	

Bitte Erklärungen zu den Tabellen auf Seite 30 sowie Fußnoten auf Seite 192 beachten.

Please consider explanations on page 30 and remarks on page 192.

Veuillez tenir compte des explications de la page 30 et des remarques de la page 192.

▷ Triumph ▷

Modell Model Modèle	Typ Type Type	Vorderrad / Front wheel / Roue avant Größe Size Dimension	Index Index Indice	Profil Pattern Profil	Hinterrad / Rear wheel / Roue arrière Größe Size Dimension	Index Index Indice	Profil Pattern Profil	Luftdru. v/h Pressure f/r Pression av/ar (bar)	Fußnoten Remarks Notices	Schlauch Tube Chambre à air
Daytona 900 Super III (Ausf. 314)	**T 300B**	120/70 ZR 17 M/C	(58 W) TL	ContiForce	180/55 ZR 17 M/C	(73 W) TL	ContiForce	2,5 / 2,9	3	
		120/70 ZR 17 M/C	(58 W) TL	ContiForce Max	180/55 ZR 17 M/C	(73 W) TL	ContiForce Max	2,5 / 2,9	3	
		120/70 ZR 17 M/C	(58 W) TL	ContiMotion	180/55 ZR 17 M/C	(73 W) TL	ContiMotion	2,5 / 2,9	3	
		120/70 ZR 17 M/C	(58 W) TL	ContiRoadAttack	180/55 ZR 17 M/C	(73 W) TL	ContiRoadAttack	2,5 / 2,9	3	
		120/70 ZR 17 M/C	(58 W) TL	ContiSportAttack	180/55 ZR 17 M/C	(73 W) TL	ContiSportAttack	2,5 / 2,9	3	
		120/70 ZR 17 M/C	(58 W) TL	ContiRaceAttack Street	180/55 ZR 17 M/C	(73 W) TL	ContiRaceAttack Street	2,5 / 2,9	3,22	
Legend TT	**T 309RT**	120/70 ZR 17 M/C	(58 W) TL	ContiForce	160/60 ZR 17 M/C	69 W TL	ContiForce	2,5 / 2,9	8,3	D/E17 / F17
		120/70 ZR 17 M/C	(58 W) TL	ContiMotion	160/60 ZR 17 M/C	(69 W) TL	ContiMotion	2,5 / 2,9	3	
		120/70 ZR 17 M/C	(58 W) TL	ContiRoadAttack	160/60 ZR 17 M/C	(69 W) TL	ContiRoadAttack	2,5 / 2,9	8,3	D/E17 / F17
		120/70 ZR 17 M/C	(58 W) TL	ContiSportAttack	160/60 ZR 17 M/C	(69 W) TL	ContiSportAttack	2,5 / 2,9	8,3	D/E17 / F17
		120/70 ZR 17 M/C	(58 W) TL	ContiRaceAttack Street	160/60 ZR 17 M/C	(69 W) TL	ContiRaceAttack Street	2,5 / 2,9	3,8,21	D/E17 / F17
Sprint 900 -'94	**T 300**	120/70 ZR 17 M/C	(58 W) TL	ContiForce	160/60 ZR 18 M/C	(70 W) TL	ContiForce	2,5 / 2,9	3	
(Ausf. 362)		120/70 ZR 17 M/C	(58 W) TL	ContiRoadAttack	160/60 ZR 18 M/C	(70 W) TL	ContiRoadAttack	2,5 / 2,9	3	
Sprint 900 '95-	**T 300A**	120/70 ZR 17 M/C	(58 W) TL	ContiForce	170/60 ZR 17 M/C	(72 W) TL	ContiForce	2,5 / 2,9	3	
(Ausf. 362/372)		120/70 ZR 17 M/C	(58 W) TL	ContiRoadAttack	170/60 ZR 17 M/C	(72 W) TL	ContiRoadAttack	2,5 / 2,9	3	
Sprint Executive	**T 300A**	120/70 ZR 17 M/C	(58 W) TL	ContiForce	170/60 ZR 17 M/C	(72 W) TL	ContiForce	2,5 / 2,9	3	
(Ausf. 379)		120/70 ZR 17 M/C	(58 W) TL	ContiRoadAttack	170/60 ZR 17 M/C	(72 W) TL	ContiRoadAttack	2,5 / 2,9	3	
Sprint Sports (Ausf. 365/380)	**T 300A**	120/70 ZR 17 M/C	(58 W) TL	ContiForce	170/60 ZR 17 M/C	(72 W) TL	ContiForce	2,5 / 2,9	3	
		120/70 ZR 17 M/C	(58 W) TL	ContiRoadAttack	170/60 ZR 17 M/C	(72 W) TL	ContiRoadAttack	2,5 / 2,9	3	
Thruxton 900	**986 ME**	100/90 - 18 M/C			130/80 R 17 M/C				4	
Thunderbird(Ausf.	**T309RT**	110/80 R 18 M/C			150/80 R16 M/C				4	
339a,b/374a,b H)046/										
ab ABE-NT07										
Thunderbird Sport T (Ausf. 378/398)	**309RT**	120/70 ZR 17 M/C			160/70 ZR 17 M/C				4	
Tiger 900 -'98 (Ausf. 430)	**T 400**	110/80 B 19 M/C	59 Q TL	TKC 80	140/80 - 17 M/C	69 Q TL	TKC 80	2,0 / 2,5	8,3	E19 / F17
		110/80 R 19 M/C	59 V TL	ContiTrailAttack	140/80 R 17 M/C	69 V TL	ContiTrailAttack	2,0 / 2,5	8,3	E19 / F17
Tiger 900 '99-'00	**T 709**	110/80 B 19 M/C	59 Q TL	TKC 80	150/70 B 17 M/C	69 Q TL	TKC 80	2,0 / 2,5	8,3	E19 / F17
(Ausf. 700/711/711D		110/80 R 19 M/C	59 V TL	ContiRoadAttack	150/70 R 17 M/C	69 V TL	ContiRoadAttack	2,0 / 2,5	8,3	E19 / F17
		110/80 R 19 M/C	59 V TL	ContiTrailAttack	150/70 R 17 M/C	69 V TL	ContiTrailAttack	2,0 / 2,5	8,3	E19 / F17
Trident 900 (Ausf. 338)	**T 300**	120/70 ZR 17 M/C	(58 W) TL	ContiForce	160/60 ZR 18 M/C	(70 W) TL	ContiForce	2,5 / 2,9	3	
		120/70 ZR 17 M/C	(58 W) TL	ContiRoadAttack	160/60 ZR 18 M/C	(70 W) TL	ContiRoadAttack	2,5 / 2,9	3	
Trident 900 (Ausf. 372)	**T 300C**	120/70 ZR 17 M/C	(58 W) TL	ContiForce	160/60 ZR 18 M/C	(70 W) TL	ContiForce	2,5 / 2,9	3	
		120/70 ZR 17 M/C	(58 W) TL	ContiRoadAttack	160/60 ZR 18 M/C	(70 W) TL	ContiRoadAttack	2,5 / 2,9	3	
Trophy 900 -'93	**T 300**	120/70 ZR 17 M/C	(58 W) TL	ContiForce	160/60 ZR 18 M/C	(70 W) TL	ContiForce	2,5 / 2,9	3	
		120/70 ZR 17 M/C	(58 W) TL	ContiRoadAttack	160/60 ZR 18 M/C	(70 W) TL	ContiRoadAttack	2,5 / 2,9	3	
Trophy 900 '94-	**T 300E**	120/70 ZR 17 M/C	(58 W) TL	ContiForce	170/60 ZR 17 M/C	(72 W) TL	ContiForce	2,5 / 2,9	3	
(Ausf. 336/342/370/371)		120/70 ZR 17 M/C	(58 W) TL	ContiRoadAttack	170/60 ZR 17 M/C	(72 W) TL	ContiRoadAttack	2,5 / 2,9	3	
Daytona 955i / T595 -'01	**T 595**	120/70 ZR 17 M/C	(58 W) TL	ContiForce	190/50 ZR 17 M/C	(73 W) TL	ContiForce	2,5 / 2,9	3	
		120/70 ZR 17 M/C	(58 W) TL	ContiForce Max	190/50 ZR 17 M/C	(73 W) TL	ContiForce Max	2,5 / 2,9	2	
		120/70 ZR 17 M/C	(58 W) TL	ContiMotion	190/50 ZR 17 M/C	(73 W) TL	ContiMotion	2,5 / 2,9	3	
		120/70 ZR 17 M/C	(58 W) TL	ContiRoadAttack	190/50 ZR 17 M/C	(73 W) TL	ContiRoadAttack	2,5 / 2,9	2	
		120/70 ZR 17 M/C	(58 W) TL	ContiSportAttack	190/50 ZR 17 M/C	(73 W) TL	ContiSportAttack	2,5 / 2,9	2	
		120/70 ZR 17 M/C	(58 W) TL	ContiRaceAttack Street	190/50 ZR 17 M/C	(73 W) TL	ContiRaceAttack Street	2,5 / 2,9	3,21	
Daytona 955i '02 (double swingarm)	**595N**	120/70 ZR 17 M/C	(58 W) TL	ContiForce	180/55 ZR 17 M/C	(73 W) TL	ContiForce	2,5 / 2,9	3	
		120/70 ZR 17 M/C	(58 W) TL	ContiForce Max	180/55 ZR 17 M/C	(73 W) TL	ContiForce Max	2,5 / 2,9	2	
		120/70 ZR 17 M/C	(58 W) TL	ContiMotion	180/55 ZR 17 M/C	(73 W) TL	ContiMotion	2,5 / 2,9	3	
		120/70 ZR 17 M/C	(58 W) TL	ContiRoadAttack	180/55 ZR 17 M/C	(73 W) TL	ContiRoadAttack	2,5 / 2,9	2	
		120/70 ZR 17 M/C	(58 W) TL	ContiSportAttack	180/55 ZR 17 M/C	(73 W) TL	ContiSportAttack	2,5 / 2,9	3	
		120/70 ZR 17 M/C	(58 W) TL	ContiRaceAttack Street	180/55 ZR 17 M/C	(73 W) TL	ContiRaceAttack Street	2,5 / 2,9	3,22	
Daytona 955i /	**595N**	120/70 ZR 17 M/C	(58 W) TL	ContiForce	190/50 ZR 17 M/C	(73 W) TL	ContiForce	2,5 / 2,9	3	
Centennial Edition '		120/70 ZR 17 M/C	(58 W) TL	ContiForce Max	190/50 ZR 17 M/C	(73 W) TL	ContiForce Max	2,5 / 2,9	2	
02- (single-sided		120/70 ZR 17 M/C	(58 W) TL	ContiMotion	190/50 ZR 17 M/C	(73 W) TL	ContiMotion	2,5 / 2,9	3	
swingarm)		120/70 ZR 17 M/C	(58 W) TL	ContiRoadAttack	190/50 ZR 17 M/C	(73 W) TL	ContiRoadAttack	2,5 / 2,9	2	
		120/70 ZR 17 M/C	(58 W) TL	ContiSportAttack	190/50 ZR 17 M/C	(73 W) TL	ContiSportAttack	2,5 / 2,9	2	
		120/70 ZR 17 M/C	(58 W) TL	ContiRaceAttack Street	190/50 ZR 17 M/C	(73 W) TL	ContiRaceAttack Street	2,5 / 2,9	3,21	
Speed Triple 900 (Ausf. 301)	**T 300B**	120/70 ZR 17 M/C	(58 W) TL	ContiForce	180/55 ZR 17 M/C	(73 W) TL	ContiForce	2,5 / 2,9	3	
		120/70 ZR 17 M/C	(58 W) TL	ContiForce Max	180/55 ZR 17 M/C	(73 W) TL	ContiForce Max	2,5 / 2,9	2	
		120/70 ZR 17 M/C	(58 W) TL	ContiMotion	180/55 ZR 17 M/C	(73 W) TL	ContiMotion	2,5 / 2,9	3	
		120/70 ZR 17 M/C	(58 W) TL	ContiRoadAttack	180/55 ZR 17 M/C	(73 W) TL	ContiRoadAttack	2,5 / 2,9	2	
		120/70 ZR 17 M/C	(58 W) TL	ContiSportAttack	180/55 ZR 17 M/C	(73 W) TL	ContiSportAttack	2,5 / 2,9	3	
		120/70 ZR 17 M/C	(58 W) TL	ContiRaceAttack Street	180/55 ZR 17 M/C	(73 W) TL	ContiRaceAttack Street	2,5 / 2,9	3,22	
Speed Triple '97-'01	**T 509**	120/70 ZR 17 M/C	(58 W) TL	ContiForce	190/50 ZR 17 M/C	(73 W) TL	ContiForce	2,5 / 2,9	3	
(Ausf. 501/508/509)		120/70 ZR 17 M/C	(58 W) TL	ContiForce Max	190/50 ZR 17 M/C	(73 W) TL	ContiForce Max	2,5 / 2,9	2	
		120/70 ZR 17 M/C	(58 W) TL	ContiMotion	190/50 ZR 17 M/C	(73 W) TL	ContiMotion	2,5 / 2,9	3	
		120/70 ZR 17 M/C	(58 W) TL	ContiRoadAttack	190/50 ZR 17 M/C	(73 W) TL	ContiRoadAttack	2,5 / 2,9	2	

Bitte Erklärungen zu den Tabellen auf Seite 30 sowie Fußnoten auf Seite 192 beachten.

Please consider explanations on page 30 and remarks on page 192.

Veuillez tenir compte des explications de la page 30 et des remarques de la page 192.

▵ Triumph ▿

Modell Model Modèle	Typ Type Type	Vorderrad / Front wheel / Roue avant Größe Size Dimension	Index Index Indice	Profil Pattern Profil	Hinterrad / Rear wheel / Roue arrière Größe Size Dimension	Index Index Indice	Profil Pattern Profil	Luftdru. v/h Pressure f/r Pression av/ar (bar)	Fußnoten Remarks Notices	Schlauch Tube Chambre à air
		120/70 ZR 17 M/C	(58 W) TL	ContiRoadAttack Z	190/50 ZR 17 M/C	(73 W) TL	ContiRoadAttack	2,5 / 2,9	2	
		120/70 ZR 17 M/C	(58 W) TL	ContiSportAttack	190/50 ZR 17 M/C	(73 W) TL	ContiSportAttack	2,5 / 2,9	3	
		120/70 ZR 17 M/C	(58 W) TL	ContiRaceAttack Street	190/50 ZR 17 M/C	(73 W) TL	ContiRaceAttack Street	2,5 / 2,9	3,21	
Speed Triple 955i '02-'04	**595N**	120/70 ZR 17 M/C	(58 W) TL	ContiForce	190/50 ZR 17 M/C	(73 W) TL	ContiForce	2,5 / 2,9	3	
		120/70 ZR 17 M/C	(58 W) TL	ContiForce Max	190/50 ZR 17 M/C	(73 W) TL	ContiForce Max	2,5 / 2,9	2	
		120/70 ZR 17 M/C	(58 W) TL	ContiMotion	190/50 ZR 17 M/C	(73 W) TL	ContiMotion	2,5 / 2,9	3	
		120/70 ZR 17 M/C	(58 W) TL	ContiRoadAttack	190/50 ZR 17 M/C	(73 W) TL	ContiRoadAttack	2,5 / 2,9	2	
		120/70 ZR 17 M/C	(58 W) TL	ContiSportAttack	190/50 ZR 17 M/C	(73 W) TL	ContiSportAttack	2,5 / 2,9	2	
		120/70 ZR 17 M/C	(58 W) TL	ContiRaceAttack Street	190/50 ZR 17 M/C	(73 W) TL	ContiRaceAttack Street	2,5 / 2,9	3,21	
Speed Triple '05-	**515NJ**	120/70 ZR 17 M/C	(58 W) TL	ContiForce	180/55 ZR 17 M/C	(73 W) TL	ContiForce	2,5 / 2,9	3	
		120/70 ZR 17 M/C	(58 W) TL	ContiForce Max	180/55 ZR 17 M/C	(73 W) TL	ContiForce Max	2,5 / 2,9	3	
		120/70 ZR 17 M/C	(58 W) TL	ContiMotion	180/55 ZR 17 M/C	(73 W) TL	ContiMotion	2,5 / 2,9	3	
		120/70 ZR 17 M/C	(58 W) TL	ContiRoadAttack Z	180/55 ZR 17 M/C	(73 W) TL	ContiRoadAttack	2,5 / 2,9	2	
		120/70 ZR 17 M/C	(58 W) TL	ContiSportAttack	180/55 ZR 17 M/C	(73 W) TL	ContiSportAttack	2,5 / 2,9	2	
		120/70 ZR 17 M/C	(58 W) TL	ContiRaceAttack Street	180/55 ZR 17 M/C	(73 W) TL	ContiRaceAttack Street	2,5 / 2,9	3,22	
Sprint ST '99-'01	**T 695**	120/70 ZR 17 M/C	(58 W) TL	ContiForce	180/55 ZR 17 M/C	(73 W) TL	ContiForce	2,5 / 2,9	3	
		120/70 ZR 17 M/C	(58 W) TL	ContiForce Max	180/55 ZR 17 M/C	(73 W) TL	ContiForce Max	2,5 / 2,9	2	
		120/70 ZR 17 M/C	(58 W) TL	ContiMotion	180/55 ZR 17 M/C	(73 W) TL	ContiMotion	2,5 / 2,9	3	
		120/70 ZR 17 M/C	(58 W) TL	ContiRoadAttack	180/55 ZR 17 M/C	(73 W) TL	ContiRoadAttack	2,5 / 2,9	2	
		120/70 ZR 17 M/C	(58 W) TL	ContiSportAttack	180/55 ZR 17 M/C	(73 W) TL	ContiSportAttack	2,5 / 2,9	3	
		120/70 ZR 17 M/C	(58 W) TL	ContiRaceAttack Street	180/55 ZR 17 M/C	(73 W) TL	ContiRaceAttack Street	2,5 / 2,9	3,22	
Sprint ST '02-'04	**695AB**	120/70 ZR 17 M/C	(58 W) TL	ContiForce	180/55 ZR 17 M/C	(73 W) TL	ContiForce	2,5 / 2,9	3	
		120/70 ZR 17 M/C	(58 W) TL	ContiForce Max	180/55 ZR 17 M/C	(73 W) TL	ContiForce Max	2,5 / 2,9	2	
		120/70 ZR 17 M/C	(58 W) TL	ContiMotion	180/55 ZR 17 M/C	(73 W) TL	ContiMotion	2,5 / 2,9	3	
		120/70 ZR 17 M/C	(58 W) TL	ContiRoadAttack	180/55 ZR 17 M/C	(73 W) TL	ContiRoadAttack	2,5 / 2,9	2	
		120/70 ZR 17 M/C	(58 W) TL	ContiSportAttack	180/55 ZR 17 M/C	(73 W) TL	ContiSportAttack	2,5 / 2,9	3	
		120/70 ZR 17 M/C	(58 W) TL	ContiRaceAttack Street	180/55 ZR 17 M/C	(73 W) TL	ContiRaceAttack Street	2,5 / 2,9	3,22	
Sprint ST '05-	**215NA**	120/70 ZR 17 M/C	(58 W) TL	ContiForce	180/55 ZR 17 M/C	(73 W) TL	ContiForce	2,5 / 2,9	3	
		120/70 ZR 17 M/C	(58 W) TL	ContiForce Max	180/55 ZR 17 M/C	(73 W) TL	ContiForce Max	2,5 / 2,9	3	
		120/70 ZR 17 M/C	(58 W) TL	ContiMotion	180/55 ZR 17 M/C	(73 W) TL	ContiMotion	2,5 / 2,9	3	
		120/70 ZR 17 M/C	(58 W) TL	ContiRoadAttack Z	180/55 ZR 17 M/C	(73 W) TL	ContiRoadAttack	2,5 / 2,9	2	
		120/70 ZR 17 M/C	(58 W) TL	ContiSportAttack	180/55 ZR 17 M/C	(73 W) TL	ContiSportAttack	2,5 / 2,9	2	
		120/70 ZR 17 M/C	(58 W) TL	ContiRaceAttack Street	180/55 ZR 17 M/C	(73 W) TL	ContiRaceAttack Street	2,5 / 2,9	3,22	
Sprint RS '00-'01	**T 695**	120/70 ZR 17 M/C	(58 W) TL	ContiForce	180/55 ZR 17 M/C	(73 W) TL	ContiForce	2,5 / 2,9	3	
		120/70 ZR 17 M/C	(58 W) TL	ContiForce Max	180/55 ZR 17 M/C	(73 W) TL	ContiForce Max	2,5 / 2,9	2	
		120/70 ZR 17 M/C	(58 W) TL	ContiMotion	180/55 ZR 17 M/C	(73 W) TL	ContiMotion	2,5 / 2,9	3	
		120/70 ZR 17 M/C	(58 W) TL	ContiRoadAttack	180/55 ZR 17 M/C	(73 W) TL	ContiRoadAttack	2,5 / 2,9	2	
		120/70 ZR 17 M/C	(58 W) TL	ContiSportAttack	180/55 ZR 17 M/C	(73 W) TL	ContiSportAttack	2,5 / 2,9	3	
		120/70 ZR 17 M/C	(58 W) TL	ContiRaceAttack Street	180/55 ZR 17 M/C	(73 W) TL	ContiRaceAttack Street	2,5 / 2,9	3,22	
Sprint RS '02-	**695AC**	120/70 ZR 17 M/C	(58 W) TL	ContiForce	180/55 ZR 17 M/C	(73 W) TL	ContiForce	2,5 / 2,9	3	
		120/70 ZR 17 M/C	(58 W) TL	ContiForce Max	180/55 ZR 17 M/C	(73 W) TL	ContiForce Max	2,5 / 2,9	2	
		120/70 ZR 17 M/C	(58 W) TL	ContiMotion	180/55 ZR 17 M/C	(73 W) TL	ContiMotion	2,5 / 2,9	3	
		120/70 ZR 17 M/C	(58 W) TL	ContiRoadAttack	180/55 ZR 17 M/C	(73 W) TL	ContiRoadAttack B	2,5 / 2,9	2	
		120/70 ZR 17 M/C	(58 W) TL	ContiSportAttack	180/55 ZR 17 M/C	(73 W) TL	ContiSportAttack	2,5 / 2,9	3	
		120/70 ZR 17 M/C	(58 W) TL	ContiRaceAttack Street	180/55 ZR 17 M/C	(73 W) TL	ContiRaceAttack Street	2,5 / 2,9	3,22	
Tiger 900 '99'00	**T709**	110/80 B 19 M/C	59 Q TL	TKC 80	150/70 B 17 M/C	69 Q TL	TKC 80	2,5 / 2,9	8,3	E19 / F17
		110/80 R 19 M/C	59 V TL	ContiRoadAttack	150/70 R 17 M/C	69 V TL	ContiRoadAttack	2,5 / 2,9	8,3	E19 / F17
		110/80 R 19 M/C	59 V TL	ContiTrailAttack	150/70 R 17 M/C	69 V TL	ContiTrailAttack	2,5 / 2,9	2,8	E19 / F17
Tiger 955i '01-'04	**T709 EN**	110/80 B 19 M/C	59 Q TL	TKC 80	150/70 B 17 M/C	69 Q TL	TKC 80	2,5 / 2,9	8,3	E19 / F17
		110/80 R 19 M/C	59 V TL	ContiRoadAttack	150/70 R 17 M/C	69 V TL	ContiRoadAttack	2,5 / 2,9	8,3	E19 / F17
		110/80 R 19 M/C	59 V TL	ContiTrailAttack	150/70 R 17 M/C	69 V TL	ContiTrailAttack	2,5 / 2,9	2,8	E19 / F17
Tiger 955i '05-'06	**T709 EN**	110/80 B 19 M/C	59 Q TL	TKC 80	150/70 B 17 M/C	69 Q TL	TKC 80	2,5 / 2,9	8,3	E19 / F17
		110/80 R 19 M/C	59 V TL	ContiRoadAttack	150/70 R 17 M/C	69 V TL	ContiRoadAttack	2,5 / 2,9	8,3	E19 / F17
		110/80 R 19 M/C	59 V TL	ContiTrailAttack	150/70 R 17 M/C	69 V TL	ContiTrailAttack	2,5 / 2,9	2,8	E19 / F17
Daytona 1000 (Ausf. 344)	**T 300**	120/70 ZR 17 M/C	(58 W) TL	ContiForce	160/60 ZR 18 M/C	(70 W) TL	ContiForce	2,5 / 2,9	3	
		120/70 ZR 17 M/C	(58 W) TL	ContiRoadAttack	160/60 ZR 18 M/C	(70 W) TL	ContiRoadAttack	2,5 / 2,9	3	
Sprint ST / ABS '05-	**215NA**	120/70 ZR 17 M/C	(58 W) TL	ContiForce	180/55 ZR 17 M/C	(73 W) TL	ContiForce	2,5 / 2,9	3	
		120/70 ZR 17 M/C	(58 W) TL	ContiForce Max	180/55 ZR 17 M/C	(73 W) TL	ContiForce Max	2,5 / 2,9	2	
		120/70 ZR 17 M/C	(58 W) TL	ContiMotion	180/55 ZR 17 M/C	(73 W) TL	ContiMotion	2,5 / 2,9	3	
		120/70 ZR 17 M/C	(58 W) TL	ContiRoadAttack	180/55 ZR 17 M/C	(73 W) TL	ContiRoadAttack	2,5 / 2,9	2	
		120/70 ZR 17 M/C	(58 W) TL	ContiSportAttack	180/55 ZR 17 M/C	(73 W) TL	ContiSportAttack	2,5 / 2,9	3	
		120/70 ZR 17 M/C	(58 W) TL	ContiRaceAttack Street	180/55 ZR 17 M/C	(73 W) TL	ContiRaceAttack Street	2,5 / 2,9	3,22	
Tiger / ABS '07-		120/70 ZR 17 M/C	(58 W) TL	ContiForce	180/55 ZR 17 M/C	(73 W) TL	ContiForce	2,5 / 2,9	3	
		120/70 ZR 17 M/C	(58 W) TL	ContiForce Max	180/55 ZR 17 M/C	(73 W) TL	ContiForce Max	2,5 / 2,9	3	
		120/70 ZR 17 M/C	(58 W) TL	ContiMotion	180/55 ZR 17 M/C	(73 W) TL	ContiMotion	2,5 / 2,9	3	

Bitte Erklärungen zu den Tabellen auf Seite 30 sowie Fußnoten auf Seite 192 beachten.

Please consider explanations on page 30 and remarks on page 192.

Veuillez tenir compte des explications de la page 30 et des remarques de la page 192.

△ Triumph ▫ Vespa ▽

Modell Model Modèle	Typ Type Type	Vorderrad / Front wheel / Roue avant Größe Size Dimension	Index Index Indice	Profil Pattern Profil	Hinterrad / Rear wheel / Roue arrière Größe Size Dimension	Index Index Indice	Profil Pattern Profil	Luftdru. v/h Pressure f/r Pression av/ar (bar)	Fußnoten Remarks Notices	Schlauch Tube Chambre à air
		120/70 ZR 17 M/C	(58 W) TL	ContiRoadAttack	180/55 ZR 17 M/C	(73 W) TL	ContiRoadAttack	2,5 / 2,9	3	
		120/70 ZR 17 M/C	(58 W) TL	ContiSportAttack	180/55 ZR 17 M/C	(73 W) TL	ContiSportAttack	2,5 / 2,9	3	
		120/70 ZR 17 M/C	(58 W) TL	ContiRaceAttack Street	180/55 ZR 17 M/C	(73 W) TL	ContiRaceAttack Street	2,5 / 2,9	3,22	
Daytona 1200 '91-'93	**T 300**	120/70 ZR 17 M/C	(58 W) TL	ContiForce	160/60 ZR 18 M/C	(70 W) TL	ContiForce	2,5 / 2,9	3	
		120/70 ZR 17 M/C	(58 W) TL	ContiRoadAttack	160/60 ZR 18 M/C	(70 W) TL	ContiRoadAttack	2,5 / 2,9	3	
Daytona 1200 '94-'97 (Ausf. 355)	**T 300D**	120/70 ZR 17 M/C	(58 W) TL	ContiForce	180/55 ZR 17 M/C	(73 W) TL	ContiForce	2,5 / 2,9	3	
		120/70 ZR 17 M/C	(58 W) TL	ContiForce Max	180/55 ZR 17 M/C	(73 W) TL	ContiForce Max	2,5 / 2,9	3	
		120/70 ZR 17 M/C	(58 W) TL	ContiMotion	180/55 ZR 17 M/C	(73 W) TL	ContiMotion	2,5 / 2,9	3	
		120/70 ZR 17 M/C	(58 W) TL	ContiRoadAttack	180/55 ZR 17 M/C	(73 W) TL	ContiRoadAttack	2,5 / 2,9	3	
		120/70 ZR 17 M/C	(58 W) TL	ContiSportAttack	180/55 ZR 17 M/C	(73 W) TL	ContiSportAttack	2,5 / 2,9	3	
		120/70 ZR 17 M/C	(58 W) TL	ContiRaceAttack Street	180/55 ZR 17 M/C	(73 W) TL	ContiRaceAttack Street	2,5 / 2,9	3,22	
Trophy 1200 -'93	**T 300**	120/70 ZR 17 M/C	(58 W) TL	ContiForce	160/60 ZR 18 M/C	(70 W) TL	ContiForce	2,5 / 2,9	3	
		120/70 ZR 17 M/C	(58 W) TL	ContiRoadAttack	160/60 ZR 18 M/C	(70 W) TL	ContiRoadAttack	2,5 / 2,9	3	
Trophy 1200 '94-(Ausf.342)	**T 300E**	120/70 ZR 17 M/C	(58 W) TL	ContiForce	170/60 ZR 17 M/C	(72 W) TL	ContiForce	2,5 / 2,9	3	
Rocket III / Classic		150/80 R 17 M/C			240/50 R 16 M/C				4	
Rocket III Touring		150/80 R 16 M/C			180/70 R 16 M/C				4	
Vespa										
50 N, Spezial		3.00 - 10 M/C	50 J TL	Zippy 1	3.00 - 10 M/C	50 J TL	Zippy 1	1,8 / 2,5	1,8	D10
		3.00 - 10 M/C	50 J TT	K62	3.00 - 10 M/C	50 J TT	K62	1,8 / 2,5	1,8,23	D10
ET 2 50		100/80 - 10 M/C	58 M TL	ContiTwist	120/70 - 10 M/C	54 L TL	ContiTwist	1,8 / 2,2	1	
		100/80 - 10 M/C	53 J TL	Zippy 1	120/70 - 10 M/C	54 L TL	Zippy 1	1,8 / 2,2	1	
ET 4 50		100/80 - 10 M/C	58 M TL	ContiTwist	120/70 - 10 M/C	54 L TL	ContiTwist	1,8 / 2,2	1	
		100/80 - 10 M/C	53 J TL	Zippy 1	120/70 - 10 M/C	54 L TL	Zippy 1	1,8 / 2,2	1	
LX 50		110/70 - 11 M/C			120/70 - 10 M/C				4	
LXV 50		110/70 - 11 M/C			120/70 - 10 M/C				4	
PK 50 Automatik		3.00 - 10 M/C	50 J TL	Zippy 1	3.00 - 10 M/C	50 J TL	Zippy 1	1,8 / 2,5	1,8	D10
		3.00 - 10 M/C	50 J TT	K62	3.00 - 10 M/C	50 J TT	K62	1,8 / 2,5	1,8,23	D10
PK 50 S		3.00 - 10 M/C	50 J TL	Zippy 1	3.00 - 10 M/C	50 J TL	Zippy 1	1,8 / 2,5	1,8	D10
		3.00 - 10 M/C	50 J TT	K62	3.00 - 10 M/C	50 J TT	K62	1,8 / 2,5	1,8,23	D10
PK 50 S Automatik		3.00 - 10 M/C	50 J TL	Zippy 1	3.00 - 10 M/C	50 J TL	Zippy 1	1,8 / 2,5	1,8	D10
		3.00 - 10 M/C	50 J TT	K62	3.00 - 10 M/C	50 J TT	K62	1,8 / 2,5	1,8,23	D10
PK 50 S Lusso		3.00 - 10 M/C	50 J TL	Zippy 1	3.00 - 10 M/C	50 J TL	Zippy 1	1,8 / 2,5	1,8	D10
		3.00 - 10 M/C	50 J TT	K62	3.00 - 10 M/C	50 J TT	K62	1,8 / 2,5	1,8,23	D10
PK 50, XL, XL2, Autom.		3.00 - 10 M/C	50 J TL	Zippy 1	3.00 - 10 M/C	50 J TL	Zippy 1	1,8 / 2,5	1,8	D10
		3.00 - 10 M/C	50 J TT	K62	3.00 - 10 M/C	50 J TT	K62	1,8 / 2,5	1,8,23	D10
S 50		110/70 - 11 M/C			120/70 - 10 M/C				4	
P 80 X		3.50 - 10 M/C	59 J TL	ContiNavigator	3.50 - 10 M/C	59 J TL	ContiNavigator	1,8 / 2,5	1,8	D10
		3.50 - 10 M/C	59 J TL	ContiTwist	3.50 - 10 M/C	59 J TL	ContiTwist	1,8 / 2,5	1,8	D10
		3.50 - 10 M/C	59 J TL	ContiTwist Sport	3.50 - 10 M/C	59 J TL	ContiTwist Sport	1,8 / 2,5	1,8	D10
		3.50 - 10 M/C	59 P TL	ContiTwist Race	3.50 - 10 M/C	59 P TL	ContiTwist Race	1,8 / 2,5	1,8	D10
		3.50 - 10 M/C	59 J TL	Zippy 1	3.50 - 10 M/C	59 J TL	Zippy 1	1,8 / 2,5	1,8	D10
		3.50 - 10 M/C	59 J TT	K62	3.50 - 10 M/C	59 J TT	K62	1,8 / 2,5	1,8,23	D10
PK 80 S		3.00 - 10 M/C	50 J TL	Zippy 1	3.00 - 10 M/C	50 J TL	Zippy 1	1,8 / 2,5	1,8	D10
		3.00 - 10 M/C	50 J TT	K62	3.00 - 10 M/C	50 J TT	K62	1,8 / 2,5	1,8,23	D10
PX 80 E Lusso		3.50 - 10 M/C	59 J TL	ContiNavigator	3.50 - 10 M/C	59 J TL	ContiNavigator	1,8 / 2,5	1,8	D10
		3.50 - 10 M/C	59 J TL	ContiTwist	3.50 - 10 M/C	59 J TL	ContiTwist	1,8 / 2,5	1,8	D10
		3.50 - 10 M/C	59 J TL	ContiTwist Sport	3.50 - 10 M/C	59 J TL	ContiTwist Sport	1,8 / 2,5	1,8	D10
		3.50 - 10 M/C	59 P TL	ContiTwist Race	3.50 - 10 M/C	59 P TL	ContiTwist Race	1,8 / 2,5	1,8	D10
		3.50 - 10 M/C	59 J TL	Zippy 1	3.50 - 10 M/C	59 J TL	Zippy 1	1,8 / 2,5	1,8	D10
		3.50 - 10 M/C	59 J TT	K62	3.50 - 10 M/C	59 J TT	K62	1,8 / 2,5	1,8,23	D10
90 / SS		3.00 - 10 M/C	50 J TL	Zippy 1	3.00 - 10 M/C	50 J TL	Zippy 1	1,8 / 2,5	1,8	D10
		3.00 - 10 M/C	50 J TT	K62	3.00 - 10 M/C	50 J TT	K62	1,8 / 2,5	1,8,23	D10
125		3.50 - 8 M/C	46 J TT	LB	3.50 - 8 M/C	46 J TT	LB	1,8 / 2,0	1,8,23	D10
125 FL		3.50 - 10 M/C	59 J TL	ContiNavigator	3.50 - 10 M/C	59 J TL	ContiNavigator	1,8 / 2,5	1,8	D10
		3.50 - 10 M/C	59 J TL	ContiTwist	3.50 - 10 M/C	59 J TL	ContiTwist	1,8 / 2,5	1,8	D10
		3.50 - 10 M/C	59 J TL	ContiTwist Sport	3.50 - 10 M/C	59 J TL	ContiTwist Sport	1,8 / 2,5	1,8	D10
		3.50 - 10 M/C	59 P TL	ContiTwist Race	3.50 - 10 M/C	59 P TL	ContiTwist Race	1,8 / 2,5	1,8	D10
		3.50 - 10 M/C	59 J TL	Zippy 1	3.50 - 10 M/C	59 J TL	Zippy 1	1,8 / 2,5	1,8	D10
		3.50 - 10 M/C	59 J TT	K62	3.50 - 10 M/C	59 J TT	K62	1,8 / 2,5	1,8,23	D10
125 GT		3.50 - 10 M/C	59 J TL	ContiNavigator	3.50 - 10 M/C	59 J TL	ContiNavigator	1,8 / 2,5	1,8	D10
		3.50 - 10 M/C	59 J TL	ContiTwist	3.50 - 10 M/C	59 J TL	ContiTwist	1,8 / 2,5	1,8	D10
		3.50 - 10 M/C	59 J TL	ContiTwist Sport	3.50 - 10 M/C	59 J TL	ContiTwist Sport	1,8 / 2,5	1,8	D10
		3.50 - 10 M/C	59 P TL	ContiTwist Race	3.50 - 10 M/C	59 P TL	ContiTwist Race	1,8 / 2,5	1,8	D10
		3.50 - 10 M/C	59 J TL	Zippy 1	3.50 - 10 M/C	59 J TL	Zippy 1	1,8 / 2,5	1,8	D10

Bitte Erklärungen zu den Tabellen auf Seite 30 sowie Fußnoten auf Seite 192 beachten.

Please consider explanations on page 30 and remarks on page 192.

Veuillez tenir compte des explications de la page 30 et des remarques de la page 192.

Modell Model Modèle	Typ Type Type	Vorderrad / Front wheel / Roue avant Größe Size Dimension	Index Index Indice	Profil Pattern Profil	Hinterrad / Rear wheel / Roue arrière Größe Size Dimension	Index Index Indice	Profil Pattern Profil	Luftdru. v/h Pressure f/r Pression av/ar (bar)	Fußnoten Remarks Notices	Schlauch Tube Chambre à air
		3.50 - 10 M/C	59 J TT	K62	3.50 - 10 M/C	59 J TT	K62	1,8 / 2,5	1,8,23	D10
125 GTR		3.50 - 10 M/C	59 J TL	ContiNavigator	3.50 - 10 M/C	59 J TL	ContiNavigator	1,8 / 2,5	1,8	D10
		3.50 - 10 M/C	59 J TL	ContiTwist	3.50 - 10 M/C	59 J TL	ContiTwist	1,8 / 2,5	1,8	D10
		3.50 - 10 M/C	59 J TL	ContiTwist Sport	3.50 - 10 M/C	59 J TL	ContiTwist Sport	1,8 / 2,5	1,8	D10
		3.50 - 10 M/C	59 P TL	ContiTwist Race	3.50 - 10 M/C	59 P TL	ContiTwist Race	1,8 / 2,5	1,8	D10
		3.50 - 10 M/C	59 J TL	Zippy 1	3.50 - 10 M/C	59 J TL	Zippy 1	1,8 / 2,5	1,8	D10
		3.50 - 10 M/C	59 J TT	K62	3.50 - 10 M/C	59 J TT	K62	1,8 / 2,5	1,8,23	D10
Classic		3.50 - 10 M/C	59 J TL	ContiNavigator	3.50 - 10 M/C	59 J TL	ContiNavigator	1,8 / 2,5	1,8	D10
		3.50 - 10 M/C	59 J TL	ContiTwist	3.50 - 10 M/C	59 J TL	ContiTwist	1,8 / 2,5	1,8	D10
		3.50 - 10 M/C	59 J TL	ContiTwist Sport	3.50 - 10 M/C	59 J TL	ContiTwist Sport	1,8 / 2,5	1,8	D10
		3.50 - 10 M/C	59 P TL	ContiTwist Race	3.50 - 10 M/C	59 P TL	ContiTwist Race	1,8 / 2,5	1,8	D10
		3.50 - 10 M/C	59 J TL	Zippy 1	3.50 - 10 M/C	59 J TL	Zippy 1	1,8 / 2,5	1,8	D10
		3.50 - 10 M/C	59 J TT	K62	3.50 - 10 M/C	59 J TT	K62	1,8 / 2,5	1,8,23	D10
Cosa 125 FL		100/90 - 10 M/C	56 J TL	ContiNavigator	100/90 - 10 M/C	56 J TL	ContiNavigator	1,8 / 2,2	1	
		100/90 - 10 M/C	56 M TL	ContiTwist	100/90 - 10 M/C	56 M TL	ContiTwist	1,8 / 2,2	1	
		100/90 - 10 M/C	56 J TL	Zippy 1	100/90 - 10 M/C	56 J TL	Zippy 1	1,8 / 2,2	1	
Cosa 125	**Vespa Cosa (125)**	100/90 - 10 M/C	56 J TL	ContiNavigator	100/90 - 10 M/C	56 J TL	ContiNavigator	1,8 / 2,2	1	
		100/90 - 10 M/C	56 M TL	ContiTwist	100/90 - 10 M/C	56 M TL	ContiTwist	1,8 / 2,2	1	
		100/90 - 10 M/C	56 J TL	Zippy 1	100/90 - 10 M/C	56 J TL	Zippy 1	1,8 / 2,2	1	
ET 4 125		100/80 - 10 M/C	58 M TL	ContiTwist	120/70 - 10 M/C	54 L TL	ContiTwist	1,8 / 2,2	1	
		100/80 - 10 M/C	53 J TL	Zippy 1	120/70 - 10 M/C	54 L TL	Zippy 1	1,8 / 2,2	1	
GT 125 L		120/70 - 12 M/C	58 P TL	ContiNavigator	130/70 - 12 M/C	62 P TL	ContiNavigator	1,8 / 2,3	1	
		120/70 - 12 M/C	58 P TL	ContiTwist	130/70 - 12 M/C	62 P TL	ContiTwist	1,8 / 2,3	1	
		120/70 - 12 M/C	58 P TL	ContiTwist Sport	130/70 - 12 M/C	62 P TL	ContiTwist Sport	1,8 / 2,3	1	
		120/70 - 12 M/C	58 P TL	ContiTwist Race	130/70 - 12 M/C	62 P TL	ContiTwist Race	1,8 / 2,3	1	
		120/70 - 12 M/C	58 L TL	Zippy 1	130/70 - 12 M/C	62 L TL	Zippy 1	1,8 / 2,3	1	
GTS 125 i.e.		120/70 - 12 M/C	58 P TL	ContiNavigator	130/70 - 12 M/C	62 P TL	ContiNavigator	1,8 / 2,3	1	
		120/70 - 12 M/C	58 P TL	ContiTwist	130/70 - 12 M/C	62 P TL	ContiTwist	1,8 / 2,3	1	
		120/70 - 12 M/C	58 P TL	ContiTwist Sport	130/70 - 12 M/C	62 P TL	ContiTwist Sport	1,8 / 2,3	1	
		120/70 - 12 M/C	58 P TL	ContiTwist Race	130/70 - 12 M/C	62 P TL	ContiTwist Race	1,8 / 2,3	1	
		120/70 - 12 M/C	58 L TL	Zippy 1	130/70 - 12 M/C	62 L TL	Zippy 1	1,8 / 2,3	1	
GTV 125		120/70 - 12 M/C	58 P TL	ContiNavigator	130/70 - 12 M/C	62 P TL	ContiNavigator	1,8 / 2,3	1	
		120/70 - 12 M/C	58 P TL	ContiTwist	130/70 - 12 M/C	62 P TL	ContiTwist	1,8 / 2,3	1	
		120/70 - 12 M/C	58 P TL	ContiTwist Sport	130/70 - 12 M/C	62 P TL	ContiTwist Sport	1,8 / 2,3	1	
		120/70 - 12 M/C	58 P TL	ContiTwist Race	130/70 - 12 M/C	62 P TL	ContiTwist Race	1,8 / 2,3	1	
		120/70 - 12 M/C	58 L TL	Zippy 1	130/70 - 12 M/C	62 L TL	Zippy 1	1,8 / 2,3	1	
LX 125	**M44**	110/70 - 11 M/C			120/70 - 10 M/C				4	
LXV 125		110/70 - 11 M/C			120/70 - 12 M/C				4	
P 125 X		3.50 - 10 M/C	59 J TL	ContiNavigator	3.50 - 10 M/C	59 J TL	ContiNavigator	1,8 / 2,5	1,8	D10
		3.50 - 10 M/C	59 J TL	ContiTwist	3.50 - 10 M/C	59 J TL	ContiTwist	1,8 / 2,5	1,8	D10
		3.50 - 10 M/C	59 J TL	ContiTwist Sport	3.50 - 10 M/C	59 J TL	ContiTwist Sport	1,8 / 2,5	1,8	D10
		3.50 - 10 M/C	59 P TL	ContiTwist Race	3.50 - 10 M/C	59 P TL	ContiTwist Race	1,8 / 2,5	1,8	D10
		3.50 - 10 M/C	59 J TL	Zippy 1	3.50 - 10 M/C	59 J TL	Zippy 1	1,8 / 2,5	1,8	D10
		3.50 - 10 M/C	59 J TT	K62	3.50 - 10 M/C	59 J TT	K62	1,8 / 2,5	1,8,23	D10
PK 125		3.00 - 10 M/C	50 J TL	Zippy 1	3.00 - 10 M/C	50 J TL	Zippy 1	1,8 / 2,5	1,8	D10
		3.00 - 10 M/C	50 J TT	K62	3.00 - 10 M/C	50 J TT	K62	1,8 / 2,5	1,8,23	D10
PK 125 S		3.00 - 10 M/C	50 J TL	Zippy 1	3.00 - 10 M/C	50 J TL	Zippy 1	1,8 / 2,5	1,8	D10
		3.00 - 10 M/C	50 J TT	K62	3.00 - 10 M/C	50 J TT	K62	1,8 / 2,5	1,8,23	D10
PX 125 E Lusso	**P 125 X**	3.50 - 10 M/C	59 J TL	ContiNavigator	3.50 - 10 M/C	59 J TL	ContiNavigator	1,8 / 2,5	1,8	D10
		3.50 - 10 M/C	59 J TL	ContiTwist	3.50 - 10 M/C	59 J TL	ContiTwist	1,8 / 2,5	1,8	D10
		3.50 - 10 M/C	59 J TL	ContiTwist Sport	3.50 - 10 M/C	59 J TL	ContiTwist Sport	1,8 / 2,5	1,8	D10
		3.50 - 10 M/C	59 P TL	ContiTwist Race	3.50 - 10 M/C	59 P TL	ContiTwist Race	1,8 / 2,5	1,8	D10
		3.50 - 10 M/C	59 J TL	Zippy 1	3.50 - 10 M/C	59 J TL	Zippy 1	1,8 / 2,5	1,8	D10
		3.50 - 10 M/C	59 J TT	K62	3.50 - 10 M/C	59 J TT	K62	1,8 / 2,5	1,8,23	D10
PX 125 FL DT		3.50 - 10 M/C	59 J TL	ContiNavigator	3.50 - 10 M/C	59 J TL	ContiNavigator	1,8 / 2,5	1,8	D10
		3.50 - 10 M/C	59 J TL	ContiTwist	3.50 - 10 M/C	59 J TL	ContiTwist	1,8 / 2,5	1,8	D10
		3.50 - 10 M/C	59 J TL	ContiTwist Sport	3.50 - 10 M/C	59 J TL	ContiTwist Sport	1,8 / 2,5	1,8	D10
		3.50 - 10 M/C	59 P TL	ContiTwist Race	3.50 - 10 M/C	59 P TL	ContiTwist Race	1,8 / 2,5	1,8	D10
		3.50 - 10 M/C	59 J TL	Zippy 1	3.50 - 10 M/C	59 J TL	Zippy 1	1,8 / 2,5	1,8	D10
		3.50 - 10 M/C	59 J TT	K62	3.50 - 10 M/C	59 J TT	K62	1,8 / 2,5	1,8,23	D10
S 125		110/70 - 11 M/C			120/70 - 10 M/C				4	
T 5		3.50 - 10 M/C	59 J TL	ContiNavigator	3.50 - 10 M/C	59 J TL	ContiNavigator	1,8 / 2,5	1,8	D10
		3.50 - 10 M/C	59 J TL	ContiTwist	3.50 - 10 M/C	59 J TL	ContiTwist	1,8 / 2,5	1,8	D10
		3.50 - 10 M/C	59 J TL	ContiTwist Sport	3.50 - 10 M/C	59 J TL	ContiTwist Sport	1,8 / 2,5	1,8	D10
		3.50 - 10 M/C	59 P TL	ContiTwist Race	3.50 - 10 M/C	59 P TL	ContiTwist Race	1,8 / 2,5	1,8	D10

◁ **Vespa** ▷

Bitte Erklärungen zu den Tabellen auf Seite 30 sowie Fußnoten auf Seite 192 beachten.

Please consider explanations on page 30 and remarks on page 192.

Veuillez tenir compte des explications de la page 30 et des remarques de la page 192.

▷ Vespa ▷

Modell Model Modèle	Typ Type Type	Vorderrad / Front wheel / Roue avant Größe Size Dimension	Index Index Indice	Profil Pattern Profil	Hinterrad / Rear wheel / Roue arrière Größe Size Dimension	Index Index Indice	Profil Pattern Profil	Luftdru. v/h Pressure f/r Pression av/ar (bar)	Fußnoten Remarks Notices	Schlauch Tube Chambre à air
		3.50 - 10 M/C	59 J TL	Zippy 1	3.50 - 10 M/C	59 J TL	Zippy 1	1,8 / 2,5	1,8	D10
		3.50 - 10 M/C	59 J TT	K62	3.50 - 10 M/C	59 J TT	K62	1,8 / 2,5	1,8,23	D10
150		3.50 - 8 M/C	46 J TT	LB	3.50 - 8 M/C	46 J TT	LB	1,8 / 2,0	1,8,23	D8
150 T		3.50 - 10 M/C	59 J TL	ContiNavigator	3.50 - 10 M/C	59 J TL	ContiNavigator	1,8 / 2,5	1,8	D10
		3.50 - 10 M/C	59 J TL	ContiTwist	3.50 - 10 M/C	59 J TL	ContiTwist	1,8 / 2,5	1,8	D10
		3.50 - 10 M/C	59 J TL	ContiTwist Sport	3.50 - 10 M/C	59 J TL	ContiTwist Sport	1,8 / 2,5	1,8	D10
		3.50 - 10 M/C	59 P TL	ContiTwist Race	3.50 - 10 M/C	59 P TL	ContiTwist Race	1,8 / 2,5	1,8	D10
		3.50 - 10 M/C	59 J TL	Zippy 1	3.50 - 10 M/C	59 J TL	Zippy 1	1,8 / 2,5	1,8	D10
		3.50 - 10 M/C	59 J TT	K62	3.50 - 10 M/C	59 J TT	K62	1,8 / 2,5	1,8,23	D10
LX 150		110/70 - 11 M/C			120/70 - 10 M/C				4	
GS		3.50 - 10 M/C	59 J TL	ContiNavigator	3.50 - 10 M/C	59 J TL	ContiNavigator	1,8 / 2,5	1,8	D10
		3.50 - 10 M/C	59 J TL	ContiTwist	3.50 - 10 M/C	59 J TL	ContiTwist	1,8 / 2,5	1,8	D10
		3.50 - 10 M/C	59 J TL	ContiTwist Sport	3.50 - 10 M/C	59 J TL	ContiTwist Sport	1,8 / 2,5	1,8	D10
		3.50 - 10 M/C	59 P TL	ContiTwist Race	3.50 - 10 M/C	59 P TL	ContiTwist Race	1,8 / 2,5	1,8	D10
		3.50 - 10 M/C	59 J TL	Zippy 1	3.50 - 10 M/C	59 J TL	Zippy 1	1,8 / 2,5	1,8	D10
		3.50 - 10 M/C	59 J TT	K62	3.50 - 10 M/C	59 J TT	K62	1,8 / 2,5	1,8,23	D10
P 150 X		3.50 - 10 M/C	59 J TL	ContiNavigator	3.50 - 10 M/C	59 J TL	ContiNavigator	1,8 / 2,5	1,8	D10
		3.50 - 10 M/C	59 J TL	ContiTwist	3.50 - 10 M/C	59 J TL	ContiTwist	1,8 / 2,5	1,8	D10
		3.50 - 10 M/C	59 J TL	ContiTwist Sport	3.50 - 10 M/C	59 J TL	ContiTwist Sport	1,8 / 2,5	1,8	D10
		3.50 - 10 M/C	59 P TL	ContiTwist Race	3.50 - 10 M/C	59 P TL	ContiTwist Race	1,8 / 2,5	1,8	D10
		3.50 - 10 M/C	59 J TL	Zippy 1	3.50 - 10 M/C	59 J TL	Zippy 1	1,8 / 2,5	1,8	D10
		3.50 - 10 M/C	59 J TT	K62	3.50 - 10 M/C	59 J TT	K62	1,8 / 2,5	1,8,23	D10
PX 150 E Lusso	**P 150 X**	3.50 - 10 M/C	59 J TL	ContiNavigator	3.50 - 10 M/C	59 J TL	ContiNavigator	1,8 / 2,5	1,8	D10
		3.50 - 10 M/C	59 J TL	ContiTwist	3.50 - 10 M/C	59 J TL	ContiTwist	1,8 / 2,5	1,8	D10
		3.50 - 10 M/C	59 J TL	ContiTwist Sport	3.50 - 10 M/C	59 J TL	ContiTwist Sport	1,8 / 2,5	1,8	D10
		3.50 - 10 M/C	59 P TL	ContiTwist Race	3.50 - 10 M/C	59 P TL	ContiTwist Race	1,8 / 2,5	1,8	D10
		3.50 - 10 M/C	59 J TL	Zippy 1	3.50 - 10 M/C	59 J TL	Zippy 1	1,8 / 2,5	1,8	D10
		3.50 - 10 M/C	59 J TT	K62	3.50 - 10 M/C	59 J TT	K62	1,8 / 2,5	1,8,23	D10
Sprint		3.50 - 10 M/C	59 J TL	ContiNavigator	3.50 - 10 M/C	59 J TL	ContiNavigator	1,8 / 2,5	1,8	D10
		3.50 - 10 M/C	59 J TL	ContiTwist	3.50 - 10 M/C	59 J TL	ContiTwist	1,8 / 2,5	1,8	D10
		3.50 - 10 M/C	59 J TL	ContiTwist Sport	3.50 - 10 M/C	59 J TL	ContiTwist Sport	1,8 / 2,5	1,8	D10
		3.50 - 10 M/C	59 P TL	ContiTwist Race	3.50 - 10 M/C	59 P TL	ContiTwist Race	1,8 / 2,5	1,8	D10
		3.50 - 10 M/C	59 J TL	Zippy 1	3.50 - 10 M/C	59 J TL	Zippy 1	1,8 / 2,5	1,8	D10
		3.50 - 10 M/C	59 J TT	K62	3.50 - 10 M/C	59 J TT	K62	1,8 / 2,5	1,8,23	D10
180 SS		3.50 - 10 M/C	59 J TL	ContiNavigator	3.50 - 10 M/C	59 J TL	ContiNavigator	1,8 / 2,5	1,8	D10
		3.50 - 10 M/C	59 J TL	ContiTwist	3.50 - 10 M/C	59 J TL	ContiTwist	1,8 / 2,5	1,8	D10
		3.50 - 10 M/C	59 J TL	ContiTwist Sport	3.50 - 10 M/C	59 J TL	ContiTwist Sport	1,8 / 2,5	1,8	D10
		3.50 - 10 M/C	59 P TL	ContiTwist Race	3.50 - 10 M/C	59 P TL	ContiTwist Race	1,8 / 2,5	1,8	D10
		3.50 - 10 M/C	59 J TL	Zippy 1	3.50 - 10 M/C	59 J TL	Zippy 1	1,8 / 2,5	1,8	D10
		3.50 - 10 M/C	59 J TT	K62	3.50 - 10 M/C	59 J TT	K62	1,8 / 2,5	1,8,23	D10
200 FL		3.50 - 10 M/C	59 J TL	ContiNavigator	3.50 - 10 M/C	59 J TL	ContiNavigator	1,8 / 2,5	1,8	D10
		3.50 - 10 M/C	59 J TL	ContiTwist	3.50 - 10 M/C	59 J TL	ContiTwist	1,8 / 2,5	1,8	D10
		3.50 - 10 M/C	59 J TL	ContiTwist Sport	3.50 - 10 M/C	59 J TL	ContiTwist Sport	1,8 / 2,5	1,8	D10
		3.50 - 10 M/C	59 P TL	ContiTwist Race	3.50 - 10 M/C	59 P TL	ContiTwist Race	1,8 / 2,5	1,8	D10
		3.50 - 10 M/C	59 J TL	Zippy 1	3.50 - 10 M/C	59 J TL	Zippy 1	1,8 / 2,5	1,8	D10
		3.50 - 10 M/C	59 J TT	K62	3.50 - 10 M/C	59 J TT	K62	1,8 / 2,5	1,8,23	D10
Cosa 200	**Vespa Cosa (200)**	100/90 - 10 M/C	56 J TL	ContiNavigator	100/90 - 10 M/C	56 J TL	ContiNavigator	1,8 / 2,2	1,8	D10
		100/90 - 10 M/C	56 M TL	ContiTwist	100/90 - 10 M/C	56 M TL	ContiTwist	1,8 / 2,2	1,8	D10
		100/90 - 10 M/C	56 J TL	Zippy 1	100/90 - 10 M/C	56 J TL	Zippy 1	1,8 / 2,2	1,8	D10
Cosa 200 FL		100/90 - 10 M/C	56 J TL	ContiNavigator	100/90 - 10 M/C	56 J TL	ContiNavigator	1,8 / 2,2	1,8	D10
		100/90 - 10 M/C	56 M TL	ContiTwist	100/90 - 10 M/C	56 M TL	ContiTwist	1,8 / 2,2	1,8	D10
		100/90 - 10 M/C	56 J TL	Zippy 1	100/90 - 10 M/C	56 J TL	Zippy 1	1,8 / 2,2	1,8	D10
GT 200 L	**M31**	120/70 - 12 M/C	58 P TL	ContiNavigator	130/70 - 12 M/C	62 P TL	ContiNavigator	1,8 / 2,3	1	
		120/70 - 12 M/C	58 P TL	ContiTwist	130/70 - 12 M/C	62 P TL	ContiTwist	1,8 / 2,3	1	
		120/70 - 12 M/C	58 P TL	ContiTwist Sport	130/70 - 12 M/C	62 P TL	ContiTwist Sport	1,8 / 2,3	1	
		120/70 - 12 M/C	58 P TL	ContiTwist Race	130/70 - 12 M/C	62 P TL	ContiTwist Race	1,8 / 2,3	1	
		120/70 - 12 M/C	58 L TL	Zippy 1	130/70 - 12 M/C	62 L TL	Zippy 1	1,8 / 2,3	1	
P 200 X		3.50 - 10 M/C	59 J TL	ContiNavigator	3.50 - 10 M/C	59 J TL	ContiNavigator	1,8 / 2,5	1,8	D10
		3.50 - 10 M/C	59 J TL	ContiTwist	3.50 - 10 M/C	59 J TL	ContiTwist	1,8 / 2,5	1,8	D10
		3.50 - 10 M/C	59 J TL	ContiTwist Sport	3.50 - 10 M/C	59 J TL	ContiTwist Sport	1,8 / 2,5	1,8	D10
		3.50 - 10 M/C	59 P TL	ContiTwist Race	3.50 - 10 M/C	59 P TL	ContiTwist Race	1,8 / 2,5	1,8	D10
		3.50 - 10 M/C	59 J TL	Zippy 1	3.50 - 10 M/C	59 J TL	Zippy 1	1,8 / 2,5	1,8	D10
		3.50 - 10 M/C	59 J TT	K62	3.50 - 10 M/C	59 J TT	K62	1,8 / 2,5	1,8,23	D10
PX 200 E Lusso	**P 200 E**	3.50 - 10 M/C	59 J TL	ContiNavigator	3.50 - 10 M/C	59 J TL	ContiNavigator	1,8 / 2,5	1,8	D10
		3.50 - 10 M/C	59 J TL	ContiTwist	3.50 - 10 M/C	59 J TL	ContiTwist	1,8 / 2,5	1,8	D10

Bitte Erklärungen zu den Tabellen auf Seite 30 sowie Fußnoten auf Seite 192 beachten.

Please consider explanations on page 30 and remarks on page 192.

Veuillez tenir compte des explications de la page 30 et des remarques de la page 192.

△ Vespa ◻ Victory ◻ Voxan

Modell Model Modèle	Typ Type Type	Vorderrad / Front wheel / Roue avant Größe Size Dimension	Index Index Indice	Profil Pattern Profil	Hinterrad / Rear wheel / Roue arrière Größe Size Dimension	Index Index Indice	Profil Pattern Profil	Luftdru. v/h Pressure f/r Pression av/ar (bar)	Fußnoten Remarks Notices	Schlauch Tube Chambre à air
		3.50 - 10 M/C	59 J TL	ContiTwist Sport	3.50 - 10 M/C	59 J TL	ContiTwist Sport	1,8 / 2,5	1,8	D10
		3.50 - 10 M/C	59 P TL	ContiTwist Race	3.50 - 10 M/C	59 P TL	ContiTwist Race	1,8 / 2,5	1,8	D10
		3.50 - 10 M/C	59 J TL	Zippy 1	3.50 - 10 M/C	59 J TL	Zippy 1	1,8 / 2,5	1,8	D10
		3.50 - 10 M/C	59 J TT	K62	3.50 - 10 M/C	59 J TT	K62	1,8 / 2,5	1,8,23	D10
Rally 200	**Rally 200**	3.50 - 10 M/C	59 J TL	ContiNavigator	3.50 - 10 M/C	59 J TL	ContiNavigator	1,8 / 2,5	1,8	D10
		3.50 - 10 M/C	59 J TL	ContiTwist	3.50 - 10 M/C	59 J TL	ContiTwist	1,8 / 2,5	1,8	D10
		3.50 - 10 M/C	59 J TL	ContiTwist Sport	3.50 - 10 M/C	59 J TL	ContiTwist Sport	1,8 / 2,5	1,8	D10
		3.50 - 10 M/C	59 P TL	ContiTwist Race	3.50 - 10 M/C	59 P TL	ContiTwist Race	1,8 / 2,5	1,8	D10
		3.50 - 10 M/C	59 J TL	Zippy 1	3.50 - 10 M/C	59 J TL	Zippy 1	1,8 / 2,5	1,8	D10
		3.50 - 10 M/C	59 J TT	K62	3.50 - 10 M/C	59 J TT	K62	1,8 / 2,5	1,8,23	D10
GTS 250 i.e. / ABS		120/70 - 12 M/C	58 P TL	ContiNavigator	130/70 - 12 M/C	62 P TL	ContiNavigator	1,8 / 2,3	1	
		120/70 - 12 M/C	58 P TL	ContiTwist	130/70 - 12 M/C	62 P TL	ContiTwist	1,8 / 2,3	1	
		120/70 - 12 M/C	58 P TL	ContiTwist Sport	130/70 - 12 M/C	62 P TL	ContiTwist Sport	1,8 / 2,3	1	
		120/70 - 12 M/C	58 P TL	ContiTwist Race	130/70 - 12 M/C	62 P TL	ContiTwist Race	1,8 / 2,3	1	
		120/70 - 12 M/C	58 L TL	Zippy 1	130/70 - 12 M/C	62 L TL	Zippy 1	1,8 / 2,3	1	
GTV 250	**M45**	120/70 - 12 M/C	58 P TL	ContiNavigator	130/70 - 12 M/C	62 P TL	ContiNavigator	1,8 / 2,3	1	
		120/70 - 12 M/C	58 P TL	ContiTwist	130/70 - 12 M/C	62 P TL	ContiTwist	1,8 / 2,3	1	
		120/70 - 12 M/C	58 P TL	ContiTwist Sport	130/70 - 12 M/C	62 P TL	ContiTwist Sport	1,8 / 2,3	1	
		120/70 - 12 M/C	58 P TL	ContiTwist Race	130/70 - 12 M/C	62 P TL	ContiTwist Race	1,8 / 2,3	1	
		120/70 - 12 M/C	58 L TL	Zippy 1	130/70 - 12 M/C	62 L TL	Zippy 1	1,8 / 2,3	1	
GTS 300 Super		120/70 - 12 M/C	58 P TL	ContiNavigator	130/70 - 12 M/C	62 P TL	ContiNavigator	1,8 / 2,3	1	
		120/70 - 12 M/C	58 P TL	ContiTwist	130/70 - 12 M/C	62 P TL	ContiTwist	1,8 / 2,3	1	
		120/70 - 12 M/C	58 P TL	ContiTwist Sport	130/70 - 12 M/C	62 P TL	ContiTwist Sport	1,8 / 2,3	1	
		120/70 - 12 M/C	58 P TL	ContiTwist Race	130/70 - 12 M/C	62 P TL	ContiTwist Race	1,8 / 2,3	1	
		120/70 - 12 M/C	58 L TL	Zippy 1	130/70 - 12 M/C	62 L TL	Zippy 1	1,8 / 2,3	1	
Victory										
V 92 C / Deluxe		130/90 H 16 M/C			160/80 H 16 M/C				4	
V 92 SC SportCruiser		120/70 ZR 17 M/C	(58 W) TL	ContiForce	180/55 ZR 17 M/C	(73 W) TL	ContiForce	2,6 / 2,8	3	
		120/70 ZR 17 M/C	(58 W) TL	ContiForce Max	180/55 ZR 17 M/C	(73 W) TL	ContiForce Max	2,6 / 2,8	3	
		120/70 ZR 17 M/C	(58 W) TL	ContiMotion	180/55 ZR 17 M/C	(73 W) TL	ContiMotion	2,6 / 2,8	3	
		120/70 ZR 17 M/C	(58 W) TL	ContiRoadAttack	180/55 ZR 17 M/C	(73 W) TL	ContiRoadAttack	2,6 / 2,8	3	
		120/70 ZR 17 M/C	(58 W) TL	ContiSportAttack	180/55 ZR 17 M/C	(73 W) TL	ContiSportAttack	2,6 / 2,8	3	
		120/70 ZR 17 M/C	(58 W) TL	ContiRaceAttack Street	180/55 ZR 17 M/C	(73 W) TL	ContiRaceAttack Street	2,6 / 2,8	3,22	
Voxan										
Café Racer		120/70 ZR 17 M/C	(58 W) TL	ContiForce	180/55 ZR 17 M/C	(73 W) TL	ContiForce	2,5 / 2,9	3	
		120/70 ZR 17 M/C	(58 W) TL	ContiForce Max	180/55 ZR 17 M/C	(73 W) TL	ContiForce Max	2,5 / 2,9	3	
		120/70 ZR 17 M/C	(58 W) TL	ContiMotion	180/55 ZR 17 M/C	(73 W) TL	ContiMotion	2,5 / 2,9	3	
		120/70 ZR 17 M/C	(58 W) TL	ContiRoadAttack	180/55 ZR 17 M/C	(73 W) TL	ContiRoadAttack	2,5 / 2,9	3	
		120/70 ZR 17 M/C	(58 W) TL	ContiSportAttack	180/55 ZR 17 M/C	(73 W) TL	ContiSportAttack	2,5 / 2,9	3	
		120/70 ZR 17 M/C	(58 W) TL	ContiRaceAttack Street	180/55 ZR 17 M/C	(73 W) TL	ContiRaceAttack Street	2,5 / 2,9	3,22	
Black Classic		120/70 ZR 17 M/C	(58 W) TL	ContiMotion	180/55 ZR 17 M/C	(73 W) TL	ContiMotion	2,5 / 2,9	3	
Black Magic		120/70 ZR 17 M/C	(58 W) TL	ContiForce	180/55 ZR 17 M/C	(73 W) TL	ContiForce	2,5 / 2,9	3	
		120/70 ZR 17 M/C	(58 W) TL	ContiForce Max	180/55 ZR 17 M/C	(73 W) TL	ContiForce Max	2,5 / 2,9	3	
		120/70 ZR 17 M/C	(58 W) TL	ContiMotion	180/55 ZR 17 M/C	(73 W) TL	ContiMotion	2,5 / 2,9	3	
		120/70 ZR 17 M/C	(58 W) TL	ContiRoadAttack	180/55 ZR 17 M/C	(73 W) TL	ContiRoadAttack	2,5 / 2,9	3	
		120/70 ZR 17 M/C	(58 W) TL	ContiSportAttack	180/55 ZR 17 M/C	(73 W) TL	ContiSportAttack	2,5 / 2,9	3	
		120/70 ZR 17 M/C	(58 W) TL	ContiRaceAttack Street	180/55 ZR 17 M/C	(73 W) TL	ContiRaceAttack Street	2,5 / 2,9	3,22	
Charade Racing		120/70 ZR 17 M/C	(58 W) TL	ContiMotion	180/55 ZR 17 M/C	(73 W) TL	ContiMotion	2,5 / 2,9	3	
Roadster		120/70 ZR 17 M/C	(58 W) TL	ContiForce	180/55 ZR 17 M/C	(73 W) TL	ContiForce	2,5 / 2,9	3	
		120/70 ZR 17 M/C	(58 W) TL	ContiForce Max	180/55 ZR 17 M/C	(73 W) TL	ContiForce Max	2,5 / 2,9	3	
		120/70 ZR 17 M/C	(58 W) TL	ContiMotion	180/55 ZR 17 M/C	(73 W) TL	ContiMotion	2,5 / 2,9	3	
		120/70 ZR 17 M/C	(58 W) TL	ContiRoadAttack	180/55 ZR 17 M/C	(73 W) TL	ContiRoadAttack	2,5 / 2,9	3	
		120/70 ZR 17 M/C	(58 W) TL	ContiSportAttack	180/55 ZR 17 M/C	(73 W) TL	ContiSportAttack	2,5 / 2,9	3	
		120/70 ZR 17 M/C	(58 W) TL	ContiRaceAttack Street	180/55 ZR 17 M/C	(73 W) TL	ContiRaceAttack Street	2,5 / 2,9	3,22	
Scrambler		100/90 - 19 M/C	57 H TL	ContiTrailAttack	150/70 R 17 M/C	69 V TL	ContiTrailAttack	2,3 / 2,5	8,3	D19 / F17
		100/90 - 19 M/C	57 S TT	TKC 80	150/70 - 17 M/C	69 Q TL	TKC 80	2,3 / 2,5	3	
Street Scrambler		120/70 ZR 17 M/C	(58 W) TL	ContiForce	180/55 ZR 17 M/C	(73 W) TL	ContiForce	2,5 / 2,9	3	
		120/70 ZR 17 M/C	(58 W) TL	ContiForce Max	180/55 ZR 17 M/C	(73 W) TL	ContiForce Max	2,5 / 2,9	3	
		120/70 ZR 17 M/C	(58 W) TL	ContiMotion	180/55 ZR 17 M/C	(73 W) TL	ContiMotion	2,5 / 2,9	3	
		120/70 ZR 17 M/C	(58 W) TL	ContiRoadAttack	180/55 ZR 17 M/C	(73 W) TL	ContiRoadAttack	2,5 / 2,9	3	
		120/70 ZR 17 M/C	(58 W) TL	ContiSportAttack	180/55 ZR 17 M/C	(73 W) TL	ContiSportAttack	2,5 / 2,9	3	
		120/70 ZR 17 M/C	(58 W) TL	ContiRaceAttack Street	180/55 ZR 17 M/C	(73 W) TL	ContiRaceAttack Street	2,5 / 2,9	3,22	

Bitte Erklärungen zu den Tabellen auf Seite 30 sowie Fußnoten auf Seite 192 beachten.
Please consider explanations on page 30 and remarks on page 192.
Veuillez tenir compte des explications de la page 30 et des remarques de la page 192.

Modell Model Modèle	Typ Type Type	Vorderrad / Front wheel / Roue avant Größe Size Dimension	Index Index Indice	Profil Pattern Profil	Hinterrad / Rear wheel / Roue arrière Größe Size Dimension	Index Index Indice	Profil Pattern Profil	Luftdru. v/h Pressure f/r Pression av/ar (bar)	Fußnoten Remarks Notices	Schlauch Tube Chambre à air
Winking										
Bunny		3.00 - 10 M/C	50 J TL	Zippy 1	3.00 - 10 M/C	50 J TL	Zippy 1	1,8 / 2,5	1,8	D10
		3.00 - 10 M/C	50 J TT	K62	3.00 - 10 M/C	50 J TT	K62	1,8 / 2,5	1,8,23	D10
Yamaha										
Aerox R / Rossi Replica		130/60 - 13 M/C	53 P TL	ContiTwist	140/60 - 13 M/C	63 S TL	ContiTwist	1,8 / 2,0	3	
BW's 50 / Naked		120/90 - 10 M/C			150/80 - 10 M/C				4	
BW's 50 NG		120/90 - 10 M/C	57 L TL	ContiNavigator	130/90 - 10 M/C	61 L TL	ContiNavigator	1,8 / 2,2	1	
		120/90 - 10 M/C	57 J TL	ContiTwist	130/90 - 10 M/C	61 J TL	ContiTwist	1,8 / 2,2	1	
		120/90 - 10 M/C	56 J TL	Zippy 2	130/90 - 10 M/C	61 J TL	Zippy 2	1,8 / 2,2	1	
CW 50 BW's NG	**SA22**	120/90 - 10 M/C			150/80 - 10 M/C				4	
		120/70 - 12 M/C	58 P TL	ContiNavigator	130/70 - 12 M/C	62 P TL	ContiNavigator	1,6 / 2,0	1	
		120/70 - 12 M/C	58 P TL	ContiTwist	130/70 - 12 M/C	62 P TL	ContiTwist	1,6 / 2,0	1	
		120/70 - 12 M/C	58 P TL	ContiTwist Sport	130/70 - 12 M/C	62 P TL	ContiTwist Sport	1,6 / 2,0	1	
		120/70 - 12 M/C	58 P TL	ContiTwist Race	130/70 - 12 M/C	62 P TL	ContiTwist Race	1,6 / 2,0	1	
		120/70 - 12 M/C	58 L TL	Zippy 1	130/70 - 12 M/C	62 L TL	Zippy 1	1,6 / 2,0	1	
CW 50 RS Bump	**4VA**	120/70 - 12 M/C	58 P TL	ContiNavigator	130/70 - 12 M/C	62 P TL	ContiNavigator	1,6 / 2,0	1	
		120/70 - 12 M/C	58 P TL	ContiTwist	130/70 - 12 M/C	62 P TL	ContiTwist	1,6 / 2,0	1	
		120/70 - 12 M/C	58 P TL	ContiTwist Sport	130/70 - 12 M/C	62 P TL	ContiTwist Sport	1,6 / 2,0	1	
		120/70 - 12 M/C	58 P TL	ContiTwist Race	130/70 - 12 M/C	62 P TL	ContiTwist Race	1,6 / 2,0	1	
		120/70 - 12 M/C	58 L TL	Zippy 1	130/70 - 12 M/C	62 L TL	Zippy 1	1,6 / 2,0	1	
CW 50 RSX BW's NG	**4VA**	120/70 - 12 M/C	58 P TL	ContiNavigator	130/70 - 12 M/C	62 P TL	ContiNavigator	1,6 / 2,0	1	
		120/70 - 12 M/C	58 P TL	ContiTwist	130/70 - 12 M/C	62 P TL	ContiTwist	1,6 / 2,0	1	
		120/70 - 12 M/C	58 P TL	ContiTwist Sport	130/70 - 12 M/C	62 P TL	ContiTwist Sport	1,6 / 2,0	1	
		120/70 - 12 M/C	58 P TL	ContiTwist Race	130/70 - 12 M/C	62 P TL	ContiTwist Race	1,6 / 2,0	1	
		120/70 - 12 M/C	58 L TL	Zippy 1	130/70 - 12 M/C	62 L TL	Zippy 1	1,6 / 2,0	1	
CW 50 RSP Spy	**4VA**	120/70 - 12 M/C	58 P TL	ContiNavigator	130/70 - 12 M/C	62 P TL	ContiNavigator	1,6 / 2,0	1	
		120/70 - 12 M/C	58 P TL	ContiTwist	130/70 - 12 M/C	62 P TL	ContiTwist	1,6 / 2,0	1	
		120/70 - 12 M/C	58 P TL	ContiTwist Sport	130/70 - 12 M/C	62 P TL	ContiTwist Sport	1,6 / 2,0	1	
		120/70 - 12 M/C	58 P TL	ContiTwist Race	130/70 - 12 M/C	62 P TL	ContiTwist Race	1,6 / 2,0	1	
		120/70 - 12 M/C	58 L TL	Zippy 1	130/70 - 12 M/C	62 L TL	Zippy 1	1,6 / 2,0	1	
CA 50	**14T**	3.00 - 10 M/C	50 J TL	Zippy 1	3.00 - 10 M/C	50 J TL	Zippy 1	1,8 / 2,5	1,8	D10
		3.00 - 10 M/C	50 J TT	K62	3.00 - 10 M/C	50 J TT	K62	1,8 / 2,5	1,8,23	D10
CG 50 Jog		3.00 - 10 M/C	50 J TL	Zippy 1	3.00 - 10 M/C	50 J TL	Zippy 1	1,8 / 2,5	1,8	D10
		3.00 - 10 M/C	50 J TT	K62	3.00 - 10 M/C	50 J TT	K62	1,8 / 2,5	1,8,23	D10
CR 50 Z		3.00 - 10 M/C	50 J TL	Zippy 1	3.00 - 10 M/C	50 J TL	Zippy 1	1,8 / 2,5	1,8	D10
		3.00 - 10 M/C	50 J TT	K62	3.00 - 10 M/C	50 J TT	K62	1,8 / 2,5	1,8,23	D10
CS 50 Jog R / RR		110/70 - 12 M/C	47 L TL	Zippy 1	120/70 - 12 M/C	58 L TL	Zippy 1	1,8 / 2,0	1	
		110/70 - 12 M/C	47 L TL	Zippy 1	130/70 - 12 M/C	56 L TL	Zippy 1	1,8 / 2,0	1	
CW 50 BW 50	**4BX**	120/90 - 10 M/C	57 L TL	ContiNavigator	130/90 - 10 M/C	61 L TL	ContiNavigator	1,8 / 2,1	1	
		120/90 - 10 M/C	57 J TL	ContiTwist	130/90 - 10 M/C	61 J TL	ContiTwist	1,8 / 2,1	1	
		120/90 - 10 M/C	56 J TL	Zippy 2	130/90 - 10 M/C	61 J TL	Zippy 2	1,8 / 2,1	1	
CY 50 Jog-In		80/90 - 10 M/C			80/90 - 10 M/C				4	
DT 50 M		2.50 - 19 M/C			3.00 - 17 M/C				4	
DT 50 MX	**1 NN**	2.50 - 21 M/C	48 S TT	TKC 80	3.25 - 18 M/C	59 S TT	TKC 80	1,3 / 2,25	1,8	C21 / D18
DT 50 R	**3 MN**	2.50 - 21 M/C	48 S TT	TKC 80	3.25 - 18 M/C	59 S TT	TKC 80	1,6 / 2,3	1,8	C21 / D18
EW 50 Slider		120/80 - 12 M/C			130/90 - 10 M/C				4	
FS1E 50		2.50 - 17 M/C	43 P TT	ContiGo!	2.50 - 17 M/C	43 P TT	ContiGo!	1,8 / 2,0	1,8	C/D17
Giggle 50		120/90 - 10 M/C	57 L TL	ContiNavigator	120/90 - 10 M/C	57 L TL	ContiNavigator	1,8 / 2,1	1	
		120/90 - 10 M/C	57 J TL	ContiTwist	120/90 - 10 M/C	57 J TL	ContiTwist	1,8 / 2,1	1	
		120/90 - 10 M/C	56 J TL	Zippy 2	120/90 - 10 M/C	56 J TL	Zippy 2	1,8 / 2,1	1	
Jog R / RR		110/70 - 12 M/C	47 L TL	Zippy 1	130/70 - 12 M/C	56 L TL	Zippy 1	1,8 / 2,0	1	
Jog-Z 50		90/90 - 10 M/C	50 J TL	Zippy 1	90/90 - 10 M/C	50 J TL	Zippy 1	1,5 / 2,0	1,8	D10
LC 50 Bop		3.50 - 10 M/C	59 J TL	ContiNavigator	3.50 - 10 M/C	59 J TL	ContiNavigator	1,8 / 2,5	1,8	D10
		3.50 - 10 M/C	59 J TL	ContiTwist	3.50 - 10 M/C	59 J TL	ContiTwist	1,8 / 2,5	1,8	D10
		3.50 - 10 M/C	59 J TL	ContiTwist Sport	3.50 - 10 M/C	59 J TL	ContiTwist Sport	1,8 / 2,5	1,8	D10
		3.50 - 10 M/C	59 P TL	ContiTwist Race	3.50 - 10 M/C	59 P TL	ContiTwist Race	1,8 / 2,5	1,8	D10
		3.50 - 10 M/C	59 J TL	Zippy 1	3.50 - 10 M/C	59 J TL	Zippy 1	1,8 / 2,5	1,8	D10
		3.50 - 10 M/C	59 J TT	K62	3.50 - 10 M/C	59 J TT	K62	1,8 / 2,5	1,8,23	D10
SA 50 Passola		2.75 - 10 M/C			2.75 - 10 M/C				4	
SG 50	**34 N**	2.50 - 17 M/C			2.75 - 16 M/C				4	
		2 1/2 - 17 M/C	43 B TT	KKS 10	2 3/4 - 16 M/C	46 J TT	KKS 10	2,25 / 2,25	1,8	17/16 Moped
T 50 Townmate		2.50 - 17 M/C	43 P TT	ContiGo!	2.50 - 17 M/C	43 P TT	ContiGo!	1,9 / 1,9	1,8	C/D17

Bitte Erklärungen zu den Tabellen auf Seite 30 sowie Fußnoten auf Seite 192 beachten.

Please consider explanations on page 30 and remarks on page 192.

Veuillez tenir compte des explications de la page 30 et des remarques de la page 192.

▷ Yamaha ▷

Modell Model Modèle	Typ Type Type	Vorderrad / Front wheel / Roue avant Größe Size Dimension	Index Index Indice	Profil Pattern Profil	Hinterrad / Rear wheel / Roue arrière Größe Size Dimension	Index Index Indice	Profil Pattern Profil	Luftdru. v/h Pressure f/r Pression av/ar (bar)	Fußnoten Remarks Notices	Schlauch Tube Chambre à air
TZR 50	**RA03**	90/80 - 17 M/C	46 S TL	ContiGo!	110/80 - 17 M/C	57 S TL	ContiGo!	1,9 / 1,9	1	
TZR '03-		100/80 - 17 M/C	52 H TL	ContiTwist SM	130/70 - 17 M/C	62 H TL	ContiTwist SM	1,8 / 2,0	1	
		100/80 - 17 M/C	52 H TL	ContiTwist SM Sport	130/70 - 17 M/C	62 H TL	ContiTwist SM Sport	1,8 / 2,0	1	
		100/80 - 17 M/C	52 P TL	ContiGo!	130/70 - 17 M/C	62 H TL	ContiGo!	1,8 / 2,0	1	
V 50		2.50 - 17 M/C	43 P TT	ContiGo!	2.50 - 17 M/C	43 P TT	ContiGo!	1,9 / 1,9	1,8	C/D17
Why 50		70/90 - 16 M/C			80/90 - 16 M/C				4	
YA 50 R Axis	**3 UG / 5AK**	100/80 - 10 M/C	58 M TL	ContiTwist	100/80 - 10 M/C	58 M TL	ContiTwist	1,8 / 2,0	1	
		100/80 - 10 M/C	53 J TL	Zippy 1	100/80 - 10 M/C	53 J TL	Zippy 1	1,8 / 2,0	1	
YE 50 Zest -'93	**4FW**	90/90 - 10 M/C	50 J TL	Zippy 1	90/90 - 10 M/C	50 J TL	Zippy 1	1,5 / 2,0	1,8	D10
YE 50 Zest '95-	**4FW**	100/90 - 10 M/C	56 J TL	ContiNavigator	100/90 - 10 M/C	56 J TL	ContiNavigator	1,8 / 2,2	1	
		100/90 - 10 M/C	56 M TL	ContiTwist	100/90 - 10 M/C	56 M TL	ContiTwist	1,8 / 2,2	1	
		100/90 - 10 M/C	56 J TL	Zippy 1	100/90 - 10 M/C	56 J TL	Zippy 1	1,8 / 2,2	1	
YH 50 Why	**SA 03**	2 1/2 - 16 M/C	42 M TT	ContiGo!	2 3/4 - 16 M/C	46 M TT	ContiGo!	2,0 / 2,2	1	
		2 1/2 - 16 M/C	42 B TT	KKS10	2 3/4 - 16 M/C	46 J TT RF	KKS10	2,0 / 2,2	1	
YM 50 Breeze	**4RC**	100/90 - 10 M/C	56 J TL	ContiNavigator	100/90 - 10 M/C	56 J TL	ContiNavigator	1,8 / 2,2	1	
		100/90 - 10 M/C	56 M TL	ContiTwist	100/90 - 10 M/C	56 M TL	ContiTwist	1,8 / 2,2	1	
		100/90 - 10 M/C	56 J TL	Zippy 1	100/90 - 10 M/C	56 J TL	Zippy 1	1,8 / 2,2	1	
YN 50 / R Neo's	**5AD / SA15 / SA21**	120/70 - 12 M/C	58 P TL	ContiNavigator	130/70 - 12 M/C	62 P TL	ContiNavigator	1,6 / 2,0	1	
		120/70 - 12 M/C	58 P TL	ContiTwist	130/70 - 12 M/C	62 P TL	ContiTwist	1,6 / 2,0	1	
		120/70 - 12 M/C	58 P TL	ContiTwist Sport	130/70 - 12 M/C	62 P TL	ContiTwist Sport	1,6 / 2,0	1	
		120/70 - 12 M/C	58 P TL	ContiTwist Race	130/70 - 12 M/C	62 P TL	ContiTwist Race	1,6 / 2,0	1	
		120/70 - 12 M/C	58 L TL	Zippy 1	130/70 - 12 M/C	62 L TL	Zippy 1	1,6 / 2,0	1	
YQ 50 Aerox	**5 BR / SA 14**	130/60 - 13 M/C	53 P TL	ContiTwist	140/60 - 13 M/C	57 P TL	ContiTwist	1,8 / 2,0	1	
Zuma II		120/90 - 10 M/C	57 L TL	ContiNavigator	130/90 - 10 M/C	61 L TL	ContiNavigator	1,8 / 2,1	1	
		120/90 - 10 M/C	57 J TL	ContiTwist	130/90 - 10 M/C	61 J TL	ContiTwist	1,8 / 2,1	1	
		120/90 - 10 M/C	56 J TL	Zippy 2	130/90 - 10 M/C	61 J TL	Zippy 2	1,8 / 2,1	1	
CV 80 Beluga		3.50 - 10 M/C	59 J TL	ContiNavigator	3.50 - 10 M/C	59 J TL	ContiNavigator	1,8 / 2,5	1,8	D10
		3.50 - 10 M/C	59 J TL	ContiTwist	3.50 - 10 M/C	59 J TL	ContiTwist	1,8 / 2,5	1,8	D10
		3.50 - 10 M/C	59 J TL	ContiTwist Sport	3.50 - 10 M/C	59 J TL	ContiTwist Sport	1,8 / 2,5	1,8	D10
		3.50 - 10 M/C	59 P TL	ContiTwist Race	3.50 - 10 M/C	59 P TL	ContiTwist Race	1,8 / 2,5	1,8	D10
		3.50 - 10 M/C	59 J TL	Zippy 1	3.50 - 10 M/C	59 J TL	Zippy 1	1,8 / 2,5	1,8	D10
		3.50 - 10 M/C	59 J TT	K62	3.50 - 10 M/C	59 J TT	K62	1,8 / 2,5	1,8,23	D10
DT 80 LC	**37 A**	2.50 - 21 M/C	48 S TT	TKC 80	3.25 - 18 M/C	59 S TT	TKC 80	1,6 / 2,3	1,8	C21 / D18
		2.75 - 21 M/C	52 S TT	TKC 80	3.25 - 18 M/C	59 S TT	TKC 80	1,6 / 2,3	1,8	C21 / D18
		2.75 - 21 M/C	52 S TT	TKC 80	4.10 - 18 M/C	66 P TT	TKC 80	1,6 / 2,3	1,8	C21 / E18
		2.75 - 21 M/C	45 S TT	ContiEscape	4.10 - 18 M/C	60 S TT	ContiEscape	1,6 / 2,3	1,8	C21 / E18
DT 80 LC II	**53 V**	2.75 - 21 M/C	52 S TT	TKC 80	4.10 - 18 M/C	66 P TT	TKC 80	1,5 / 2,3	1,8	C21 / E18
		2.75 - 21 M/C	45 S TT	ContiEscape	4.10 - 18 M/C	60 S TT	ContiEscape	1,5 / 2,3	1,8	C21 / E18
		2.75 - 21 M/C	52 S TT	TKC 80	3.50 - 18 M/C	62 S TT	TKC 80	1,5 / 2,3	1,8	C21 / E18
DT 80 LC II '92-	**53 V A**	2.75 - 21 M/C	52 S TT	TKC 80	4.10 - 18 M/C	66 P TT	TKC 80	1,5 / 2,3	1,8	C21 / E18
		2.75 - 21 M/C	45 S TT	ContiEscape	4.10 - 18 M/C	60 S TT	ContiEscape	1,5 / 2,3	1,8	C21 / E18
DT 80 MX	**5 T 8**	2.50 - 21 M/C			3.00 - 18 M/C				4	
Evolis 80		100/80 - 10 M/C	58 M TL	ContiTwist	100/80 - 10 M/C	58 M TL	ContiTwist	1,8 / 2,0	1	
		100/80 - 10 M/C	53 J TL	Zippy 1	100/80 - 10 M/C	53 J TL	Zippy 1	1,8 / 2,0	1	
RD 80 LC	**10 X**	2.75 - 18 M/C			3.00 - 18 M/C				4	
RD 80 LC II	**30 W**	2.75 - 18 M/C			3.00 - 18 M/C				4	
		2.75 - 18 M/C			3.25 - 18 M/C				4	
RD 80 MX		2.75 - 18 M/C			3.00 - 18 M/C				4	
T 80 Townmate		2.50 - 17 M/C	43 P TT	ContiGo!	2.50 - 17 M/C	43 P TT	ContiGo!	1,9 / 1,9	1,8	C/D17
YE 80 Zest		90/90 - 10 M/C	50 J TL	Zippy 1	90/90 - 10 M/C	50 J TL	Zippy 1	1,5 / 2,3	1	
Zest 80	**4MU**	100/80 - 10 M/C	58 M TL	ContiTwist	100/80 - 10 M/C	58 M TL	ContiTwist	1,8 / 2,0	1	
		100/80 - 10 M/C	53 J TL	Zippy 1	100/80 - 10 M/C	53 J TL	Zippy 1	1,8 / 2,0	1	
Axis 90		90/90 - 10 M/C	50 J TL	Zippy 1	90/90 - 10 M/C	50 J TL	Zippy 1	1,5 / 2,5	1,8	D10
V 90		2.50 - 17 M/C	43 P TT	ContiGo!	2.50 - 17 M/C	43 P TT	ContiGo!	1,9 / 1,9	1,8	C/D17
BW's 100	**SB02**	120/90 - 10 M/C	57 L TL	ContiNavigator	130/90 - 10 M/C	61 L TL	ContiNavigator	1,8 / 2,1	1	
		120/90 - 10 M/C	57 J TL	ContiTwist	130/90 - 10 M/C	61 J TL	ContiTwist	1,8 / 2,1	1	
		120/90 - 10 M/C	56 J TL	Zippy 2	130/90 - 10 M/C	61 J TL	Zippy 2	1,8 / 2,1	1	
RS 100	**1 Y 8**	2.75 - 18 M/C			3.00 - 18 M/C				4	
RXS 100		2.75 - 18 M/C			3.00 - 18 M/C				4	
YB 100		2.50 - 18 M/C			2.50 - 18 M/C				4	
YN 100 Neo's	**SB04**	120/70 - 12 M/C	58 P TL	ContiNavigator	130/70 - 12 M/C	62 P TL	ContiNavigator	1,6 / 2,0	1	
		120/70 - 12 M/C	58 P TL	ContiTwist	130/70 - 12 M/C	62 P TL	ContiTwist	1,6 / 2,0	1	
		120/70 - 12 M/C	58 P TL	ContiTwist Sport	130/70 - 12 M/C	62 P TL	ContiTwist Sport	1,6 / 2,0	1	
		120/70 - 12 M/C	58 P TL	ContiTwist Race	130/70 - 12 M/C	62 P TL	ContiTwist Race	1,6 / 2,0	1	
		120/70 - 12 M/C	58 L TL	Zippy 1	130/70 - 12 M/C	62 L TL	Zippy 1	1,6 / 2,0	1	

Bitte Erklärungen zu den Tabellen auf Seite 30 sowie Fußnoten auf Seite 192 beachten.

Please consider explanations on page 30 and remarks on page 192.

Veuillez tenir compte des explications de la page 30 et des remarques de la page 192.

◁ Yamaha ▷

Modell Model Modèle	Typ Type Type	Vorderrad / Front wheel / Roue avant Größe Size Dimension	Index Index Indice	Profil Pattern Profil	Hinterrad / Rear wheel / Roue arrière Größe Size Dimension	Index Index Indice	Profil Pattern Profil	Luftdru. v/h Pressure f/r Pression av/ar (bar)	Fußnoten Remarks Notices	Schlauch Tube Chambre à air
YQ 100 Aerox	**SB05**	130/60 - 13 M/C	53 P TL	ContiTwist	140/60 - 13 M/C	57 P TL	ContiTwist	1,8 / 2,0	1	
BL 125 Beluga	**50W**	3.50 - 10 M/C	59 J TL	ContiNavigator	3.50 - 10 M/C	59 J TL	ContiNavigator	1,8 / 2,5	1,8	D10
		3.50 - 10 M/C	59 J TL	ContiTwist	3.50 - 10 M/C	59 J TL	ContiTwist	1,8 / 2,5	1,8	D10
		3.50 - 10 M/C	59 J TL	ContiTwist Sport	3.50 - 10 M/C	59 J TL	ContiTwist Sport	1,8 / 2,5	1,8	D10
		3.50 - 10 M/C	59 P TL	ContiTwist Race	3.50 - 10 M/C	59 P TL	ContiTwist Race	1,8 / 2,5	1,8	D10
		3.50 - 10 M/C	59 J TL	Zippy 1	3.50 - 10 M/C	59 J TL	Zippy 1	1,8 / 2,5	1,8	D10
		3.50 - 10 M/C	59 J TT	K62	3.50 - 10 M/C	59 J TT	K62	1,8 / 2,5	1,8,23	D10
Cygnus X 125		110/70 - 12 M/C	47 L TL	Zippy 1	120/70 - 12 M/C	58 L TL	Zippy 1	1,8 / 2,0	1	
DT 125 E	**1 G 0**	2.75 - 21 M/C	52 S TT	TKC 80	4.10 - 18 M/C	66 P TT	TKC 80	1,5 / 1,8	1,8	C21 / E18
		2.75 - 21 M/C	45 S TT	ContiEscape	4.10 - 18 M/C	60 S TT	ContiEscape	1,5 / 1,8	1,8	C21 / E18
DT 125 LC	**1 0V**	2.75 - 21 M/C	52 S TT	TKC 80	4.10 - 18 M/C	66 P TT	TKC 80	1,5 / 1,8	1,8	C21 / E18
		2.75 - 21 M/C	45 S TT	ContiEscape	4.10 - 18 M/C	60 S TT	ContiEscape	1,5 / 1,8	1,8	C21 / E18
DT 125 MX		2.75 - 21 M/C	52 S TT	TKC 80	4.10 - 18 M/C	66 P TT	TKC 80	1,5 / 1,8	1,8	C21 / E18
		2.75 - 21 M/C	45 S TT	ContiEscape	4.10 - 18 M/C	60 S TT	ContiEscape	1,5 / 1,8	1,8	C21 / E18
DT 125 R	**4 BL**	2.75 - 21 M/C	52 S TT	TKC 80	4.10 - 18 M/C	66 P TT	TKC 80	1,5 / 1,8	1,8	C21 / E18
		2.75 - 21 M/C	45 S TT	ContiEscape	4.10 - 18 M/C	60 S TT	ContiEscape	1,5 / 1,8	1,8	C21 / E18
DT 125 R	**DE 03**	2.75 - 21 M/C	52 S TT	TKC 80	4.10 - 18 M/C	66 P TT	TKC 80	1,5 / 1,8	1,8	C21 / E18
		2.75 - 21 M/C	45 S TT	ContiEscape	4.10 - 18 M/C	60 S TT	ContiEscape	1,5 / 1,8	1,8	C21 / E18
DT 125 R / MX		80/90 - 21 M/C	48 S TT	TKC 80	110/80 - 18 M/C	58 S TT	TKC 80	1,5 / 1,8	1,8	C21 / E18
DT 125 X		120/70 - 17 M/C			140/70 - 17 M/C				4	
RD 125 / DX	**AS 3**	2.75 - 18 M/C			3.00 - 18 M/C				4	
RD 125 LC -'85	**10 W**	2.75 - 18 M/C			3.00 - 18 M/C				4	
		2.75 - 18 M/C			3.25 - 18 M/C				4	
RD 125 LC II '86-		80/100 - 16 M/C			90/90 - 18 M/C				4	
Riva 125		3.50 - 10 M/C	59 J TL	ContiNavigator	3.50 - 10 M/C	59 J TL	ContiNavigator	1,8 / 2,5	1,8	D10
		3.50 - 10 M/C	59 J TL	ContiTwist	3.50 - 10 M/C	59 J TL	ContiTwist	1,8 / 2,5	1,8	D10
		3.50 - 10 M/C	59 J TL	ContiTwist Sport	3.50 - 10 M/C	59 J TL	ContiTwist Sport	1,8 / 2,5	1,8	D10
		3.50 - 10 M/C	59 P TL	ContiTwist Race	3.50 - 10 M/C	59 P TL	ContiTwist Race	1,8 / 2,5	1,8	D10
		3.50 - 10 M/C	59 J TL	Zippy 1	3.50 - 10 M/C	59 J TL	Zippy 1	1,8 / 2,5	1,8	D10
		3.50 - 10 M/C	59 J TT	K62	3.50 - 10 M/C	59 J TT	K62	1,8 / 2,5	1,8,23	D10
RS 125		2.75 - 18 M/C			3.00 - 18 M/C				4	
SR 125	**10 F**	3.00 - 17 M/C			3.50 - 16 M/C				4	
TDR 125	**5 An**	100/90 - 18 M/C	56 H TL	TKV 11	130/80 - 17 M/C	65 H TL	Avenue	1,75 / 2,25	1	
		100/90 - 18 M/C	56 H TL	ContiGo!	130/80 - 17 M/C	65 H TL	ContiGo!	1,75 / 2,25	1	
TDR 125	**4 GW**	100/90 - 18 M/C	56 H TL	TKV 11	130/80 - 17 M/C	65 H TL	Avenue	1,6 / 1,8	1	
		100/90 - 18 M/C	56 H TL	ContiGo!	130/80 - 17 M/C	65 H TL	ContiGo!	1,6 / 1,8	1	
TW 125	**DE 01**	130/80 - 18 M/C			180/80 - 14 M/C				4	
TZR 125 -'89		90/90 - 16 M/C			100/90 - 18 M/C				4	
TZR 125 '90-'92		90/80 - 17 M/C			100/90 - 18 M/C				4	
TZR 125 R '93-	**4 FL**	110/70 - 17 M/C	54 H TL	ContiGo!	130/70 - 17 M/C	62 H TL	ContiGo!	2,2 / 2,4	3	
Vity 125		100/90 - 10 M/C	56 J TL	ContiNavigator	100/90 - 10 M/C	56 J TL	ContiNavigator	1,8 / 2,2	1	
		100/90 - 10 M/C	56 M TL	ContiTwist	100/90 - 10 M/C	56 M TL	ContiTwist	1,8 / 2,2	1	
		100/90 - 10 M/C	56 J TL	Zippy 1	100/90 - 10 M/C	56 J TL	Zippy 1	1,8 / 2,2	1	
XC 125 Beluga	**3TE**	100/90 - 10 M/C	56 J TL	ContiNavigator	100/90 - 10 M/C	56 J TL	ContiNavigator	1,8 / 2,2	1	
		100/90 - 10 M/C	56 M TL	ContiTwist	100/90 - 10 M/C	56 M TL	ContiTwist	1,8 / 2,2	1	
		100/90 - 10 M/C	56 J TL	Zippy 1	100/90 - 10 M/C	56 J TL	Zippy 1	1,8 / 2,2	1	
XC 125 T,TR	**4 NB**	3.50 - 10 M/C	59 J TL	ContiNavigator	3.50 - 10 M/C	59 J TL	ContiNavigator	1,8 / 2,5	1,8	D10
		3.50 - 10 M/C	59 J TL	ContiTwist	3.50 - 10 M/C	59 J TL	ContiTwist	1,8 / 2,5	1,8	D10
		3.50 - 10 M/C	59 J TL	ContiTwist Sport	3.50 - 10 M/C	59 J TL	ContiTwist Sport	1,8 / 2,5	1,8	D10
		3.50 - 10 M/C	59 P TL	ContiTwist Race	3.50 - 10 M/C	59 P TL	ContiTwist Race	1,8 / 2,5	1,8	D10
		3.50 - 10 M/C	59 J TL	Zippy 1	3.50 - 10 M/C	59 J TL	Zippy 1	1,8 / 2,5	1,8	D10
		3.50 - 10 M/C	59 J TT	K62	3.50 - 10 M/C	59 J TT	K62	1,8 / 2,5	1,8,23	D10
X-City 125		120/70 - 16 M/C			140/70 - 15 M/C				4	
XN 125 Teo's	**SE 04**	120/70 - 12 M/C	51 L TL	Zippy 1	120/70 - 12 M/C	51 L TL	Zippy 1	1,8 / 2,3	1	
		120/70 - 12 M/C	58 P TL	ContiTwist	120/70 - 12 M/C	58 P TL	ContiTwist	1,8 / 2,3	1	
		120/70 - 12 M/C	58 P TL	ContiNavigator	120/70 - 12 M/C	58 P TL	ContiNavigator	1,8 / 2,3	1	
		120/70 - 12 M/C	58 P TL	ContiTwist	120/70 - 12 M/C	58 P TL	ContiTwist	1,8 / 2,3	1	
		120/70 - 12 M/C	58 P TL	ContiTwist Sport	120/70 - 12 M/C	58 P TL	ContiTwist Sport	1,8 / 2,3	1	
		120/70 - 12 M/C	51 L TL	Zippy 1	120/70 - 12 M/C	51 L TL	Zippy 1	1,8 / 2,3	1	
X-Max 125		120/70 - 15 M/C	56 S TL	ContiTwist	140/70 - 14 M/C	68 S TL	ContiTwist	1,8 / 2,2	1	
XQ 125 Maxster	**SE 05**	130/60 - 13 M/C	53 P TL	ContiTwist	140/60 - 13 M/C	57 P TL	ContiTwist	1,8 / 2,0	1	
XT 125		2.75 - 21 M/C	52 S TT	TKC 80	4.10 - 18 M/C	66 P TT	TKC 80	1,5 / 1,8	1,8	C21 / E18
		2.75 - 21 M/C	45 S TT	ContiEscape	4.10 - 18 M/C	60 S TT	ContiEscape	1,5 / 1,8	1,8	C21 / E18
XT 125 R		90/90 - 21 M/C			120/80 - 18 M/C				4	
XT 125 X	**74**	100/80 - 17 M/C	52 H TL	ContiTwist SM	130/70 - 17 M/C	62 H TL	ContiTwist SM	1,8 / 2,0	1,8	D/E17 / D/E17

Bereifungsstandards / Standard fitments / Caractéristiques techniques

Bitte Erklärungen zu den Tabellen auf Seite 30 sowie Fußnoten auf Seite 192 beachten.

Please consider explanations on page 30 and remarks on page 192.

Veuillez tenir compte des explications de la page 30 et des remarques de la page 192.

▷ Yamaha ▷

Modell Model Modèle	Typ Type Type	Vorderrad / Front wheel / Roue avant Größe Size Dimension	Index Index Indice	Profil Pattern Profil	Hinterrad / Rear wheel / Roue arrière Größe Size Dimension	Index Index Indice	Profil Pattern Profil	Luftdru. v/h Pressure f/r Pression av/ar (bar)	Fußnoten Remarks Notices	Schlauch Tube Chambre à air
		100/80 - 17 M/C	52 H TL	ContiTwist SM Sport	130/70 - 17 M/C	62 H TL	ContiTwist SM Sport	1,8 / 2,0	1,8	D/E17 / D/E17
		100/80 - 17 M/C	52 P TL	ContiGo!	130/70 - 17 M/C	62 H TL	ContiGo!	1,8 / 2,0	1,8	D/E17 / D/E17
XV 125 Virago	**5 AJ**	3.00 - 18 M/C	47 P TT	Milestone CM 1	130/90 - 15 M/C	66 P TT	Milestone CM 2	2,0 / 2,25	1,8	D18 / F15
XVS 125 Drag Star	**VE 01**	3.00 - 18 M/C	47 P TT	Milestone CM 1	130/90 - 15 M/C	66 P TT	Milestone CM 2	2,0 / 2,25	1,8	D18 / F15
YBR 125		2.75 - 18 M/C			90/90 - 18 M/C				4	
YBR 125 Custom		3.00 - 18 M/C			3.50 - 16 M/C				4	
YZF-R 125		100/80 - 17 M/C	52 H TL	ContiTwist SM	130/70 - 17 M/C	62 H TL	ContiTwist SM	2,3 / 2,5	1	
		100/80 - 17 M/C	52 H TL	ContiTwist SM Sport	130/70 - 17 M/C	62 H TL	ContiTwist SM Sport	2,3 / 2,5	1	
		100/80 - 17 M/C	52 P TL	ContiGo!	130/70 - 17 M/C	62 H TL	ContiGo!	2,3 / 2,5	1	
YP 125 Majesty	**SE 06**	120/70 - 12 M/C	58 P TL	ContiNavigator	130/70 - 12 M/C	62 P TL	ContiNavigator	1,6 / 2,0	1	
		120/70 - 12 M/C	58 P TL	ContiTwist	130/70 - 12 M/C	62 P TL	ContiTwist	1,6 / 2,0	1	
		120/70 - 12 M/C	58 P TL	ContiTwist Sport	130/70 - 12 M/C	62 P TL	ContiTwist Sport	1,6 / 2,0	1	
		120/70 - 12 M/C	58 P TL	ContiTwist Race	130/70 - 12 M/C	62 P TL	ContiTwist Race	1,6 / 2,0	1	
		120/70 - 12 M/C	58 L TL	Zippy 1	130/70 - 12 M/C	62 L TL	Zippy 1	1,6 / 2,0	1	
YP 125 R Majesty	**SE 02**	120/70 - 12 M/C	58 P TL	ContiNavigator	130/70 - 12 M/C	62 P TL	ContiNavigator	1,6 / 2,0	1	
		120/70 - 12 M/C	58 P TL	ContiTwist	130/70 - 12 M/C	62 P TL	ContiTwist	1,6 / 2,0	1	
		120/70 - 12 M/C	58 P TL	ContiTwist Sport	130/70 - 12 M/C	62 P TL	ContiTwist Sport	1,6 / 2,0	1	
		120/70 - 12 M/C	58 P TL	ContiTwist Race	130/70 - 12 M/C	62 P TL	ContiTwist Race	1,6 / 2,0	1	
		120/70 - 12 M/C	58 L TL	Zippy 1	130/70 - 12 M/C	62 L TL	Zippy 1	1,6 / 2,0	1	
XQ 150 Maxter	**SG 06**	130/60 - 13 M/C	53 P TL	ContiTwist	140/60 - 13 M/C	57 P TL	ContiTwist	1,8 / 2,0	1	
XC 150 GT		100/90 - 10 M/C	56 J TL	ContiNavigator	100/90 - 10 M/C	56 J TL	ContiNavigator	1,8 / 2,2	1	
		100/90 - 10 M/C	56 M TL	ContiTwist	100/90 - 10 M/C	56 M TL	ContiTwist	1,8 / 2,2	1	
		100/90 - 10 M/C	56 J TL	Zippy 1	100/90 - 10 M/C	56 J TL	Zippy 1	1,8 / 2,2	1	
DT 175		2.75 - 21 M/C	52 S TT	TKC 80	4.10 - 18 M/C	66 P TT	TKC 80	1,5 / 1,8	1,8	C21 / E18
		2.75 - 21 M/C	45 S TT	ContiEscape	4.10 - 18 M/C	60 S TT	ContiEscape	1,5 / 1,8	1,8	C21 / E18
DT 175 MX	**2 K 4**	2.75 - 21 M/C	52 S TT	TKC 80	4.10 - 18 M/C	66 P TT	TKC 80	1,5 / 1,8	1,8	C21 / E18
		2.75 - 21 M/C	45 S TT	ContiEscape	4.10 - 18 M/C	60 S TT	ContiEscape	1,5 / 1,8	1,8	C21 / E18
		3.00 - 21 M/C	51 S TT	TKC 80	3.50 - 18 M/C	62 S TT	TKC 80	1,5 / 1,8	8,3	D21 / E18
Majesty 180		120/70 - 12 M/C	58 P TL	ContiNavigator	130/70 - 12 M/C	62 P TL	ContiNavigator	1,6 / 2,0	1	
		120/70 - 12 M/C	58 P TL	ContiTwist	130/70 - 12 M/C	62 P TL	ContiTwist	1,6 / 2,0	1	
		120/70 - 12 M/C	58 P TL	ContiTwist Sport	130/70 - 12 M/C	62 P TL	ContiTwist Sport	1,6 / 2,0	1	
		120/70 - 12 M/C	58 P TL	ContiTwist Race	130/70 - 12 M/C	62 P TL	ContiTwist Race	1,6 / 2,0	1	
		120/70 - 12 M/C	58 L TL	Zippy 1	130/70 - 12 M/C	62 L TL	Zippy 1	1,6 / 2,0	1	
XC 180 Cygnus	**32 H**	3.50 - 10 M/C	59 J TL	Zippy 1	4.00 - 10 M/C	C69 J TT	K62	1,5 / 2,5	1,8,23	D10
		3.50 - 10 M/C	59 J TT	K62	4.00 - 10 M/C	C69 J TT	K62	1,5 / 2,5	1,8,23	D10
XC 185 Beluga		100/90 - 10 M/C	56 J TL	ContiNavigator	100/90 - 10 M/C	56 J TL	ContiNavigator	1,8 / 2,2	1	
		100/90 - 10 M/C	56 M TL	ContiTwist	100/90 - 10 M/C	56 M TL	ContiTwist	1,8 / 2,2	1	
		100/90 - 10 M/C	56 J TL	Zippy 1	100/90 - 10 M/C	56 J TL	Zippy 1	1,8 / 2,2	1	
DT 200 R / WR		3.00 - 21 M/C	51 S TT	TKC 80	4.00 - 18 M/C	64 R TT	TKC 80	1,5 / 1,8	1,8	D21 / F18
		3.00 - 21 M/C	51 H TL	ContiGo!	4.00 - 18 M/C	64 H TL	ContiGo!	1,5 / 1,8	1,8	D21 / F18
RD 200 / DX	**1 E 8**	2.75 - 18 M/C			3.00 - 18 M/C				4	
		2.75 - 18 M/C			3.25 - 18 M/C				4	
RS 200		2.75 - 18 M/C			3.00 - 18 M/C				4	
SDR 200		90/80 - 17 M/C	46 S TL	ContiGo!	110/80 - 17 M/C	57 S TL	ContiGo!	1,8 / 2,1	3	
TW 200		130/80 - 18 M/C			180/80 - 14 M/C				4	
WR 200		90/90 - 21 M/C	54 S TT	TKC 80	120/90 - 18 M/C	65 R TT	TKC 80	1,5 / 1,8	8,3	D21 / F18
		90/90 - 21 M/C	54 H TL	ContiGo!	120/90 - 18 M/C	65 H TL	ContiGo!	1,5 / 1,8	8,3	D21 / F18
XT 200		2.75 - 21 M/C	52 S TT	TKC 80	4.10 - 18 M/C	66 P TT	TKC 80	1,5 / 1,8	8,3	C21 / E18
		2.75 - 21 M/C	45 S TT	ContiEscape	4.10 - 18 M/C	60 S TT	ContiEscape	1,5 / 1,8	8,3	C21 / E18
Bronco 225		2.75 - 19 M/C			4.60 - 18 M/C				4	
TW 225		130/80 - 18 M/C			180/80 - 14 M/C				4	
XT 225 Mk 1 Serrow		2.75 - 21 M/C	52 S TT	TKC 80	4.10 - 18 M/C	66 P TT	TKC 80	1,5 / 1,8	8,3	C21 / E18
		2.75 - 21 M/C	45 S TT	ContiEscape	4.10 - 18 M/C	60 S TT	ContiEscape	1,5 / 1,8	8,3	C21 / E18
XT 225 W Mk 2 Serrow		2.75 - 21 M/C	52 S TT	TKC 80	4.00 - 18 M/C	64 R TT	TKC 80	1,5 / 1,8	8,3	C21 / F18
XT 225 WE Mk 3 Serrow		2.75 - 21 M/C			120/80 - 18 M/C				4	
DT 230 Lanza		3.00 - 21 M/C	51 S TT	TKC 80	4.00 - 18 M/C	64 R TT	TKC 80	1,5 / 1,8	8,3	D21 / F18
		3.00 - 21 M/C	51 H TL	ContiGo!	4.00 - 18 M/C	64 H TL	ContiGo!	1,5 / 1,8	8,3	D21 / F18
DT 250 / MX	**1 R 7**	3.00 - 21 M/C	51 S TT	TKC 80	4.00 - 18 M/C	64 R TT	TKC 80	1,5 / 2,25	8,3	D21 / F18
		3.00 - 21 M/C	51 H TL	ContiGo!	4.00 - 18 M/C	64 H TL	ContiGo!	1,5 / 2,25	8,3	D21 / F18
FZR 250 '86-'88		100/80 - 17 M/C			120/80 - 17 M/C				4	
FZR 250 R '89-	**3 LN**	110/70 - 17 M/C	54 H TL	ContiGo!	130/70 - 17 M/C	62 H TL	ContiGo!	2,0 / 2,2	3	
R1-Z 250		110/70 - 17 M/C			140/70 - 17 M/C				4	
RD 250	**352/522/1 A 2**	3.00 - 18 M/C			3.50 - 18 M/C				4	
RD 250 LC		3.00 - 18 M/C			3.50 - 18 M/C				4	
RZ 250 R / RR '83-'87		90/90 - 18 M/C			110/80 - 18 M/C				4	

Bitte Erklärungen zu den Tabellen auf Seite 30 sowie Fußnoten auf Seite 192 beachten.
Please consider explanations on page 30 and remarks on page 192.
Veuillez tenir compte des explications de la page 30 et des remarques de la page 192.

◁ Yamaha ▷

Modell Model Modèle	Typ Type Type	Vorderrad / Front wheel / Roue avant Größe Size Dimension	Index Index Indice	Profil Pattern Profil	Hinterrad / Rear wheel / Roue arrière Größe Size Dimension	Index Index Indice	Profil Pattern Profil	Luftdru. v/h Pressure f/r Pression av/ar (bar)	Fußnoten Remarks Notices	Schlauch Tube Chambre à air
RZ 250 R / RR '88-		100/80 - 17 M/C			120/80 - 17 M/C				4	
SR 250	**3 Y 8**	3.00 - 19 M/C			120/90 - 16 M/C				4	
SR 250 SE	**3 YP**	3.00 - 19 M/C			120/90 - 16 M/C				4	
SRV 250 / S / T		90/90 - 18 M/C	51 H TL	TKV 11	110/90 - 18 M/C	61 H TL	TKV 12	2,2 / 2,5	8,3	D18 / E18
		90/90 - 18 M/C	51 H TL	ContiGo!	110/90 - 18 M/C	61 H TL	ContiGo!	2,2 / 2,5	8,3	D18 / E18
SRX 250		90/80 - 17 M/C	46 S TL	ContiGo!	110/80 - 17 M/C	57 S TL	ContiGo!	2,2 / 2,5	3	
TDR 250	**3 CK**	100/90 - 18 M/C	56 H TL	TKV 11	130/80 - 17 M/C	65 H TL	Avenue	1,8 / 2,3	1,8	E18 / F17
		100/90 - 18 M/C	56 H TL	ContiGo!	130/80 - 17 M/C	65 H TL	ContiGo!	1,8 / 2,3	1,8	E18 / F17
Tricker XG 250	**DG 14**	80/100 - 19 M/C			120/90 - 16 M/C				4	
TT 250 R / Raid		3.00 - 21 M/C	51 S TT	TKC 80	4.00 - 18 M/C	64 R TT	TKC 80	1,5 / 1,9	8,3	D21 / F18
		3.00 - 21 M/C	51 H TL	ContiGo!	4.00 - 18 M/C	64 H TL	ContiGo!	1,5 / 1,9	8,3	D21 / F18
TTR 250		90/90 - 21 M/C	54 S TT	TKC 80	120/90 - 18 M/C	65 R TT	TKC 80	1,5 / 1,8	8,3	D21 / F18
		90/90 - 21 M/C	54 H TL	ContiGo!	120/90 - 18 M/C	65 H TL	ContiGo!	1,5 / 1,8	8,3	D21 / F18
TZR 250	**2 MA**	110/70 - 17 M/C	54 H TL	ContiGo!	130/80 - 17 M/C	65 H TL	ContiGo!	2,0 / 2,5	3	
TZR 250 '88		100/80 - 17 M/C	52 H TL	ContiTwist SM	130/70 - 17 M/C	62 H TL	ContiTwist SM	2,2 / 2,3	3	
		100/80 - 17 M/C	52 H TL	ContiTwist SM Sport	130/70 - 17 M/C	62 H TL	ContiTwist SM Sport	2,2 / 2,3	3	
TZR 250 Reverse Cylinder '89-'90		110/70 ZR 17 M/C			140/60 ZR 18 M/C				4	
TZR 250 SP '90		110/70 ZR 17 M/C			150/60 ZR 18 M/C				4	
TZR 250 R '91-		110/70 ZR 17 M/C	54 W TL	ContiForce	150/60 ZR 17 M/C	66 W TL	ContiForce	2,0 / 2,3	3	
		110/70 ZR 17 M/C	(54 W) TL	ContiSportAttack	150/60 ZR 17 M/C	(66 W) TL	ContiSportAttack	2,0 / 2,3	3	
TZR 250 SP / RS / SPR '91-'92		110/70 ZR 17 M/C	54 W TL	ContiForce	150/60 ZR 17 M/C	66 W TL	ContiForce	2,0 / 2,3	3	
		110/70 ZR 17 M/C	(54 W) TL	ContiSportAttack	150/60 ZR 17 M/C	(66 W) TL	ContiSportAttack	2,0 / 2,3	3	
WR 250 F	**CG**	90/90 - 21 M/C	54 S TT	TKC 80	120/90 - 18 M/C	65 R TT	TKC 80	1,5 / 1,8	1,8	D21 / F18
		90/90 - 21 M/C	54 H TL	ContiGo!	120/90 - 18 M/C	65 H TL	ContiGo!	1,5 / 1,8	1,8	D21 / F18
WR 250 X		110/70 - 17 M/C			120/80 - 17 M/C				4	
X-City 250		120/70 - 16 M/C			140/70 - 15 M/C				4	
X-Max 250		120/70 - 15 M/C	56 S TL	ContiTwist	140/70 - 14 M/C	68 S TL	ContiTwist		1	
XS 250 / C		3.00 - 18 M/C			3.50 - 18 M/C				4	
XS 250 SE		3.00 - 18 M/C			120/90 - 16 M/C				4	
XT 250 '80	**3 Y 3**	3.00 - 21 M/C			4.60 - 17 M/C				4	
XT 250 '81-		3.00 - 21 M/C	51 S TT	TKC 80	4.00 - 18 M/C	64 R TT	TKC 80	1,5 / 2,25	8,3	D21 / F18
		3.00 - 21 M/C	51 H TL	ContiGo!	4.00 - 18 M/C	64 H TL	ContiGo!	1,5 / 2,25	8,3	D21 / F18
XV 250 Virago	**3 LS/3 LW/ VG01**	3.00 - 18 M/C	47 P TT	Milestone CM 1	130/90 - 15 M/C	66 P TT	Milestone CM 2	2,0 / 2,3	8,3	D18 / F15
		3.00 - 18 M/C	47 P TL	Milestone CM1	140/90 - 15 M/C	70 H TL	Milestone CM2	2,0 / 2,3	2,8	D18 / F15
XVS 250 Drag Star	**VG 03**	3.00 - 18 M/C	47 P TT	Milestone CM 1	130/90 - 15 M/C	66 P TT	Milestone CM 2	2,0 / 2,3	1,8	D18 / F15
YP 250 Majesty	**4 UC / SG 04**	110/90 - 12 M/C			130/70 - 12 M/C				4	
		110/90 - 12 M/C	64 P TL	ContiTwist	130/70 - 12 M/C	62 P TL	ContiTwist	2,0 / 2,5	1	
YP 250 D Majesty DX	**SG 02**	110/90 - 12 M/C	64 P TL	ContiTwist	130/70 - 12 M/C	62 P TL	ContiTwist	2,0 / 2,5	1	
Zeal 250		110/70 - 17 M/C			140/70 - 17 M/C				4	
XC 300 Versity		120/80 - 14 M/C			150/70 - 14 M/C				4	
RD 350	**4LO/1 WW/1 WX**	90/90 - 18 M/C			110/80 - 18 M/C				4	
RD 350 LC	**31 K**	90/90 - 18 M/C			110/80 - 18 M/C				4	
RD 350 YPVS		90/90 - 18 M/C			110/80 - 18 M/C				4	
RD 350 R		90/90 - 18 M/C			110/80 - 18 M/C				4	
RZ 350 R / RR		90/90 - 18 M/C			110/80 - 18 M/C				4	
TT 350		90/90 - 21 M/C	54 S TT	TKC 80	120/90 - 18 M/C	65 R TT	TKC 80	1,5 / 1,8	8,3	D21 / F18
		90/90 - 21 M/C	54 H TL	ContiGo!	120/90 - 18 M/C	65 H TL	ContiGo!	1,5 / 1,8	8,3	D21 / F18
XT 350	**55 V**	3.00 - 21 M/C	51 S TT	TKC 80	4.10 - 18 M/C	66 P TT	TKC 80	1,5 / 2,25	1,8	D21 / E18
XT 350	**3 YT**	3.00 - 21 M/C	51 S TT	TKC 80	4.10 - 18 M/C	66 P TT	TKC 80	1,5 / 2,25	8,3	D21 / E18
XS 360	**1 U 4**	3.00 - 18 M/C			3.50 - 18 M/C				4	
Diversion 400		110/80 - 17 M/C	57 V TL	TKV 11	130/80 - 18 M/C	66 V TL	TKV 12	2,3 / 2,8	3	
		110/80 - 17 M/C	57 H TL	ContiGo!	130/80 - 18 M/C	66 V TL	ContiGo!	2,3 / 2,8	3	
Drag Star 400		100/90 - 19 M/C	57 H TL	Milestone CM 1	170/80 - 15 M/C	77 S TL	Milestone CM 2	2,0 / 2,5	8,3	D19 / G15
Drag Star Classic 400		130/90 - 16 M/C	67 H TL	Milestone CM 1	170/80 - 15 M/C	77 S TL	Milestone CM 2	2,25 / 2,5	8,3	F/G16 / G15
DT 400	**1 R 6**	3.00 - 21 M/C	51 S TT	TKC 80	4.00 - 18 M/C	64 R TT	TKC 80	1,5 / 2,25	1,8	D21 / F18
		3.00 - 21 M/C	51 H TL	ContiGo!	4.00 - 18 M/C	64 H TL	ContiGo!	1,5 / 2,25	1,8	D21 / F18
DT 400 MX		3.00 - 21 M/C	51 S TT	TKC 80	4.00 - 18 M/C	64 R TT	TKC 80	1,5 / 2,25	1,8	D21 / F18
		3.00 - 21 M/C	51 H TL	ContiGo!	4.00 - 18 M/C	64 H TL	ContiGo!	1,5 / 2,25	1,8	D21 / F18
FZ 400 '97-		110/70 ZR 17 M/C	54 W TL	ContiForce	160/60 ZR 17 M/C	69 W TL	ContiForce	2,5 / 2,8	3	
		110/70 ZR 17 M/C	54 W TL	ContiRoadAttack	160/60 ZR 17 M/C	(69 W) TL	ContiRoadAttack	2,5 / 2,8	3	
		110/70 ZR 17 M/C	(54 W) TL	ContiSportAttack	160/60 ZR 17 M/C	(69 W) TL	ContiSportAttack	2,5 / 2,8	3	
FZ 400 R / N '84-'85		100/90 - 16 M/C			120/80 - 18 M/C				4	
FZR 400 '86		110/70 ZR 17 M/C			140/60 ZR 18 M/C				4	
FZR 400 R '87-'89	**1 WG**	110/70 ZR 17 M/C			140/60 ZR 18 M/C				4	
FZR 400 RR / SP '90-		120/60 ZR 17 M/C	55 W TL	ContiForce	160/60 ZR 17 M/C	69 W TL	ContiForce	2,1 / 2,4	3	

Bitte Erklärungen zu den Tabellen auf Seite 30 sowie Fußnoten auf Seite 192 beachten.

Please consider explanations on page 30 and remarks on page 192.

Veuillez tenir compte des explications de la page 30 et des remarques de la page 192.

▷ Yamaha ▷

Modell Model Modèle	Typ Type Type	Vorderrad / Front wheel / Roue avant Größe Size Dimension	Index Index Indice	Profil Pattern Profil	Hinterrad / Rear wheel / Roue arrière Größe Size Dimension	Index Index Indice	Profil Pattern Profil	Luftdru. v/h Pressure f/r Pression av/ar (bar)	Fußnoten Remarks Notices	Schlauch Tube Chambre à air
		120/60 ZR 17 M/C	(55 W) TL	ContiMotion	160/60 ZR 17 M/C	(69 W) TL	ContiMotion	2,1 / 2,4	3	
		120/60 ZR 17 M/C	(55 W) TL	ContiRoadAttack	160/60 ZR 17 M/C	(69 W) TL	ContiRoadAttack	2,1 / 2,4	3	
		120/60 ZR 17 M/C	(55 W) TL	ContiSportAttack	160/60 ZR 17 M/C	(69 W) TL	ContiSportAttack	2,1 / 2,4	3	
YP 400 Majesty	**SH 02**	120/80 - 14 M/C			150/70 - 13 M/C				4	
Majesty 400 ABS		120/80 - 14 M/C			150/70 - 13 M/C				4	
RD 400	**1 A 3**	3.00 - 18 M/C			3.50 - 18 M/C				4	
SR 400 -'84		3.50 - 19 M/C			4.00 - 18 M/C				4	
SR 400 '85-'89		100/90 - 18 M/C	56 H TL	TKV 11	120/90 - 18 M/C	65 H TL	TKV 12	2,0 / 2,25	8,3	E18 / F18
		100/90 - 18 M/C	56 H TL	ContiGo!	120/90 - 18 M/C	65 H TL	ContiGo!	2,0 / 2,25	8,3	E18 / F18
SR 400 '90-		90/100 - 18 M/C			110/90 - 18 M/C				4	
SRX 400 '85-'86	**1 XL/1 XM**	100/90 - 18 M/C	56 H TL	TKV 11	120/90 - 18 M/C	65 H TL	TKV 12	1,8 / 2,5	3	
		100/90 - 18 M/C	56 H TL	ContiGo!	120/90 - 18 M/C	65 H TL	ContiGo!	1,8 / 2,5	3	
SRX 400 '87		100/90 - 17 M/C			120/80 - 18 M/C				4	
SRX 400 '88-'89		110/80 - 17 M/C			120/80 - 18 M/C				4	
SRX 400 '90-		110/70 - 17 M/C			140/70 - 17 M/C				4	
WR 400/426 F	**CJ**	90/90 - 21 M/C	54 S TT	TKC 80	120/90 - 18 M/C	65 R TT	TKC 80	1,5 / 1,8	1,8	D21 / F18
		90/90 - 21 M/C	54 H TL	ContiGo!	120/90 - 18 M/C	65 H TL	ContiGo!	1,5 / 1,8	1,8	D21 / F18
XJ 400 D / Z / ZE / ZS		90/90 - 18 M/C	51 H TL	TKV 11	110/90 - 18 M/C	61 H TL	TKV 12	2,2 / 2,4	3	
		90/90 - 18 M/C	51 H TL	ContiGo!	110/90 - 18 M/C	61 H TL	ContiGo!	2,2 / 2,4	3	
XJR 400 S / R / R II		110/70 - 17 M/C			150/70 B 17 M/C				4	
		110/70 ZR 17 M/C	54 W TL	ContiForce	150/70 ZR 17 M/C	69 W TL	ContiForce	2,3 / 2,6	3	
		110/70 ZR 17 M/C	54 W TL	ContiRoadAttack	150/70 ZR 17 M/C	69 W TL	ContiRoadAttack	2,3 / 2,6	3	
XS 400	**2 A 2**	3.00 - 18 M/C			3.50 - 18 M/C				4	
XS 400	**12 E**	3.00 - 18 M/C			3.50 - 18 M/C				4	
XS 400 SE	**4 G 5**	3.00 - 18 M/C			120/90 - 16 M/C				4	
XV 400 Virago		3.00 - 19 M/C	49 S TT	TKH 23	140/90 - 15 M/C	70 S TT	TKH 24	2,0 / 2,5	8,3	D19 / F15
		3.00 - 19 M/C	49 S TT	TKH 23	140/90 - 15 M/C	70 S TT	Milestone CM 2	2,0 / 2,5	8,3	D19 / F15
WR 450 F	**CJ**	90/90 - 21 M/C	54 S TT	TKC 80	120/90 - 18 M/C	65 R TT	TKC 80	1,5 / 1,8	1,8	D21 / F18
		90/90 - 21 M/C	54 H TL	ContiGo!	120/90 - 18 M/C	65 H TL	ContiGo!	1,5 / 1,8	1,8	D21 / F18
RD 500 LC	**1 GE/47X**	120/80 - 16			130/80 - 18				4	
SR 500 -'84	**2 J 4**	3.50 - 19 M/C	57 H TL	TK 22 RC	4.00 - 18 M/C	64 H TL	K 112	1,8 / 2,0	1,8	E19 / F18
		100/90 - 19 M/C	57 H TL	TKV 11	110/90 - 18 M/C	61 H TL	TKV 12	1,8 / 2,0	8,3	D19 / E18
		100/90 - 19 M/C	57 H TL	TKV 11	120/90 - 18 M/C	65 H TL	TKV 12	1,8 / 2,0	8,3	D19 / F18
		100/90 - 19 M/C	63 H TL	TK 16	120/90 - 18 M/C	71 H TL	TK 17	1,8 / 2,0	8,3	D19 / F18
		100/90 - 19 M/C	57 H TL	ContiGo!	120/90 - 18 M/C	65 H TL	ContiGo!	1,8 / 2,0	8,3	D19 / F18
SR 500 '85-	**48 T**	100/90 - 18 M/C	56 H TL	ContiGo!	120/90 - 18 M/C	65 H TL	ContiGo!	1,8 / 2,0	3	
XP 500 TMAX	**SJ 01**	120/70 - 14 M/C	55 S TL	ContiTwist	150/70 - 14 M/C	66 S TL	ContiTwist	2,3 / 2,6	3	
XP 500 TMAX -`07	**SJ 03**	120/70 R 14 M/C			160/60 R 15 M/C				4	
T-Max 500 ABS `08-		120/70 R 15 M/C			160/60 R 15 M/C				4	
XS 500	**1 H 2**	3.25 - 19 M/C	54 H TL	ContiGo!	4.00 - 18 M/C	64 H TL	ContiGo!	1,9 / 2,3	8,3	D19 / F18
XT 500	**1U6**	3.00 - 21 M/C	51 S TT	TKC 80	4.00 - 18 M/C	64 R TT	TKC 80	1,9 / 2,1	2,8	D21 / F18
		3.00 - 21 M/C	51 H TL	ContiGo!	4.00 - 18 M/C	64 H TL	ContiGo!	1,9 / 2,1	2,8	D21 / F18
XV 500 SE	**26 R**	3.00 - 19 M/C	49 S TT	TKH 23	130/90 - 16 M/C	67 H TL	TKH 24	2,1 / 2,5	1,8	D19 / F/G16
XV 535 Virago	**2 YL 3BR / VJ 01**	3.00 - 19 M/C	49 S TT	TKH 23	140/90 - 15 M/C	70 S TT	TKH 24	2,0 / 2,5	1,8	D19 / F15
		3.00 - 19 M/C	49 S TT	TKH 23	140/90 - 15 M/C	70 S TT	Milestone CM 2	2,0 / 2,5	1,8	D19 / F15
XJ 550	**4 V 8**	3.25 - 19 M/C	54 H TL	RB 2	4.00 - 18 M/C	64 H TL	K 112	1,9 / 2,3	8,3	D19 / F18
		3.25 - 19 M/C	54 H TL	ContiGo!	4.00 - 18 M/C	64 H TL	ContiGo!	1,9 / 2,3	8,3	D19 / F18
XJ 550 Maxim		3.25 - 19 M/C	54 H TL	ContiGo!	130/90 - 16 M/C	67 H TL	ContiGo!	2,3 / 2,8	8,3	D19 / F/G16
XT 550	**5 Y 3**	3.00 - 21 M/C	51 S TT	TKC 80	4.00 - 18 M/C	64 R TT	TKC 80	1,9 / 2,1	8,3	D21 / F18
		3.00 - 21 M/C	51 H TL	ContiGo!	4.00 - 18 M/C	64 H TL	ContiGo!	1,9 / 2,1	8,3	D21 / F18
XZ 550	**11 U**	90/90 - 18 M/C	51 H TL	TKV 11	110/90 - 18 M/C	61 H TL	TKV 12	2,3 / 2,8	3	
		90/90 - 18 M/C	51 H TL	ContiGo!	110/90 - 18 M/C	61 H TL	ContiGo!	2,3 / 2,8	3	
FZ 600		100/90 - 16 M/C			120/80 - 18 M/C				4	
FZR 600 '89-'90	**3RG /**	110/80 - 17 M/C	57 V TL	TKV 11	150/70 - 18 M/C	70 V TL	TKV 12	2,3 / 2,9	3	
	3RH/ 3HE	110/80 - 17 M/C	57 H TL	ContiGo!	150/70 - 18 M/C	70 V TL	ContiGo!	2,3 / 2,10	13	
FZR 600 '91-'93	**3RG / 3RH/ 3HE**	110/70 ZR 17 M/C			140/60 ZR 18 M/C				4	
FZR 600 R '94-'95	**4 JH / 4 MH**	120/60 ZR 17 M/C	55 W TL	ContiForce	160/60 ZR 17 M/C	69 W TL	ContiForce	2,3 / 2,6	3	
		120/60 ZR 17 M/C	(55 W) TL	ContiMotion	160/60 ZR 17 M/C	(69 W) TL	ContiMotion	2,3 / 2,6	3	
		120/60 ZR 17 M/C	(55 W) TL	ContiRoadAttack	160/60 ZR 17 M/C	(69 W) TL	ContiRoadAttack	2,3 / 2,6	2	
		120/70 ZR 17 M/C	(58 W) TL	ContiMotion	160/60 ZR 17 M/C	(69 W) TL	ContiMotion	2,3 / 2,6	3	
		120/70 ZR 17 M/C	(58 W) TL	ContiSportAttack	160/60 ZR 17 M/C	(69 W) TL	ContiSportAttack	2,3 / 2,6	3	
FZS 600 Fazer -'03	**RJ 02**	110/70 ZR 17 M/C	54 W TL	ContiForce	160/60 ZR 17 M/C	(69 W) TL	ContiRoadAttack	2,5 / 2,8	2,15	
		110/70 ZR 17 M/C	54 W TL	ContiRoadAttack	160/60 ZR 17 M/C	(69 W) TL	ContiRoadAttack	2,5 / 2,8	2,15	
		110/70 ZR 17 M/C	(54 W) TL	ContiSportAttack	160/60 ZR 17 M/C	(69 W) TL	ContiSportAttack	2,5 / 2,8	3,15	
FZ 6 / Fazer '04-'06	**RJ07**	120/70 ZR 17 M/C	(58 W) TL	ContiForce	180/55 ZR 17 M/C	(73 W) TL	ContiForce	2,5 / 2,9	3	

Bitte Erklärungen zu den Tabellen auf Seite 30 sowie Fußnoten auf Seite 192 beachten.
Please consider explanations on page 30 and remarks on page 192.
Veuillez tenir compte des explications de la page 30 et des remarques de la page 192.

◁ Yamaha ▷

Modell Model Modèle	Typ Type Type	Vorderrad / Front wheel / Roue avant Größe Size Dimension	Index Index Indice	Profil Pattern Profil	Hinterrad / Rear wheel / Roue arrière Größe Size Dimension	Index Index Indice	Profil Pattern Profil	Luftdru. v/h Pressure f/r Pression av/ar (bar)	Fußnoten Remarks Notices	Schlauch Tube Chambre à air
		120/70 ZR 17 M/C	(58 W) TL	ContiForce Max	180/55 ZR 17 M/C	(73 W) TL	ContiForce Max	2,5 / 2,9	2	
		120/70 ZR 17 M/C	(58 W) TL	ContiMotion	180/55 ZR 17 M/C	(73 W) TL	ContiMotion	2,5 / 2,9	2	
		120/70 ZR 17 M/C	(58 W) TL	ContiRoadAttack Z	180/55 ZR 17 M/C	(73 W) TL	ContiRoadAttack	2,5 / 2,9	2	
		120/70 ZR 17 M/C	(58 W) TL	ContiRoadAttack	180/55 ZR 17 M/C	(73 W) TL	ContiRoadAttack B	2,5 / 2,9	2	
		120/70 ZR 17 M/C	(58 W) TL	ContiSportAttack	180/55 ZR 17 M/C	(73 W) TL	ContiSportAttack	2,5 / 2,9	2	
		120/70 ZR 17 M/C	(58 W) TL	ContiRaceAttack Street	180/55 ZR 17 M/C	(73 W) TL	ContiRaceAttack Street	2,5 / 2,9	2,22	
FZ 6 Fazer S2 '07-	**RJ14**	120/70 ZR 17 M/C	(58 W) TL	ContiForce	180/55 ZR 17 M/C	(73 W) TL	ContiForce	2,5 / 2,9	3	
		120/70 ZR 17 M/C	(58 W) TL	ContiForce Max	180/55 ZR 17 M/C	(73 W) TL	ContiForce Max	2,5 / 2,9	3	
		120/70 ZR 17 M/C	(58 W) TL	ContiMotion	180/55 ZR 17 M/C	(73 W) TL	ContiMotion	2,5 / 2,9	2	
		120/70 ZR 17 M/C	(58 W) TL	ContiRoadAttack Z	180/55 ZR 17 M/C	(73 W) TL	ContiRoadAttack	2,5 / 2,9	2	
		120/70 ZR 17 M/C	(58 W) TL	ContiSportAttack	180/55 ZR 17 M/C	(73 W) TL	ContiSportAttack	2,5 / 2,9	2	
		120/70 ZR 17 M/C	(58 W) TL	ContiRaceAttack Street	180/55 ZR 17 M/C	(73 W) TL	ContiRaceAttack Street	2,5 / 2,9	2,22	
SRX 600 '85-'86	**1 XL / 1 XM**	100/90 - 18 M/C	56 H TL	TKV 11	120/90 - 18 M/C	65 H TL	TKV 12	2,2 / 2,5	3	
		100/90 - 18 M/C	56 H TL	ContiGo!	120/90 - 18 M/C	65 H TL	ContiGo!	2,2 / 2,5	3	
SRX 600 '87		100/90 - 17 M/C			120/80 - 18 M/C				4	
SRX 600 '88-'89		110/80 - 17 M/C			120/80 - 18 M/C				4	
SRX 600 '90-		110/70 - 17 M/C			140/70 - 17 M/C				4	
TT 600 E / S	**4 LW**	90/90 - 21 M/C	54 H TL	TK 16	130/80 - 18 M/C	66 V TL	TKV 12	2,2 / 2,4	8,3	D21 / F18
		90/90 - 21 M/C	54 H TL	ContiGo!	130/80 - 18 M/C	66 V TL	ContiGo!	2,2 / 2,4	8,3	D21 / F18
		90/90 - 21 M/C	54 S TT	TKC 80	140/80 - 18 M/C	70 R TT	TKC 80	2,2 / 2,4	8,3	D21 / F18
TT 600 R / E	**DJ 01**	90/90 - 21 M/C	54 H TL	TK 16	130/80 - 18 M/C	66 V TL	TKV 12	2,0 / 2,4	8,3	D21 / F18
		90/90 - 21 M/C	54 H TL	ContiGo!	130/80 - 18 M/C	66 V TL	ContiGo!	2,0 / 2,4	8,3	D21 / F18
		90/90 - 21 M/C	54 S TT	TKC 80	140/80 - 18 M/C	70 R TT	TKC 80	2,0 / 2,4	8,3	D21 / F18
XJ 600	**3 KN**	90/90 - 18 M/C	51 H TL	TKV 11	110/90 - 18 M/C	61 H TL	TKV 12	2,25 / 2,8	1	
		90/90 - 18 M/C	51 H TL	ContiGo!	110/90 - 18 M/C	61 H TL	ContiGo!	2,25 / 2,8	1	
XJ 600	**3 KM**	90/90 - 18 M/C	51 H TL	TKV 11	110/90 - 18 M/C	61 H TL	TKV 12	2,25 / 2,8	3	
		90/90 - 18 M/C	51 H TL	ContiGo!	110/90 - 18 M/C	61 H TL	ContiGo!	2,25 / 2,8	3	
XJ 600 (37kw)	**51 J**	90/90 - 18 M/C	51 H TL	TKV 11	110/90 - 18 M/C	61 H TL	TKV 12	2,25 / 2,8	1	
		90/90 - 18 M/C	51 H TL	ContiGo!	110/90 - 18 M/C	61 H TL	ContiGo!	2,25 / 2,8	1	
XJ 600 (54kw)	**51 J**	90/90 - 18 M/C	51 H TL	TKV 11	110/90 - 18 M/C	61 H TL	TKV 12	2,25 / 2,8	3	
XJ 600 S -'96 Diversion / N	**4BRB/4BRA/4LX**	110/80 - 17 M/C	57 H TL	ContiGo!	130/70 - 18 M/C	63 H TL	ContiGo!	2,3 / 2,8	2	
XJ 600 S '96- Diversion / N	**4BRB/4BRA/4LX**	110/80 - 17 M/C	57 H TL	ContiGo!	130/70 - 18 M/C	63 H TL	ContiGo!	2,3 / 2,8	2	
XJ 600 S Diversion / N	**RJ 01**	110/80 - 17 M/C	57 H TL	ContiGo!	130/70 - 18 M/C	63 H TL	ContiGo!	2,3 / 2,8	3	
XT 600	**2 KF**	3.00 - 21 M/C	51 S TT	TKC 80	4.00 - 18 M/C	64 R TT	TKC 80	1,8 / 2,2	1,8	D21 / F18
		3.00 - 21 M/C	51 H TL	ContiGo!	4.00 - 18 M/C	64 H TL	ContiGo!	1,8 / 2,2	1,8	D21 / F18
XT 600	**2 NF**	3.00 - 21 M/C	51 S TT	TKC 80	4.00 - 18 M/C	64 R TT	TKC 80	1,8 / 2,2	1,8	D21 / F18
		3.00 - 21 M/C	51 H TL	ContiGo!	4.00 - 18 M/C	64 H TL	ContiGo!	1,8 / 2,2	1,8	D21 / F18
XT 600 (20kw & 32kw)	**43 F**	3.00 - 21 M/C	51 S TT	TKC 80	4.00 - 18 M/C	64 R TT	TKC 80	1,8 / 2,2	1,8	D21 / F18
		3.00 - 21 M/C	51 H TL	ContiGo!	4.00 - 18 M/C	64 H TL	ContiGo!	1,8 / 2,2	1,8	D21 / F18
XT 600 E / K	**3 UW/3 TB/DJ 02**	90/90 - 21 M/C	54 S TT	ContiEscape	120/90 - 17 M/C	64 S TT	ContiEscape	1,8 / 2,2	1,8	D21 / F17
		90/90 - 21 M/C	54 S TT	TKC 80	120/90 - 17 M/C	64 S TT	TKC 80	1,8 / 2,2	1,8	D21 / F17
XT 600 Z	**1 VJ/3AJ**	3.00 - 21 M/C	51 S TT	TKC 80	4.00 - 18 M/C	64 R TT	TKC 80	1,8 / 2,2	1,8	D21 / F18
		3.00 - 21 M/C	51 H TL	ContiGo!	4.00 - 18 M/C	64 H TL	ContiGo!	1,8 / 2,2	1,8	D21 / F18
XT 600 Z (20kw & 32kw)	**55 W**	3.00 - 21 M/C	51 S TT	TKC 80	4.00 - 18 M/C	64 R TT	TKC 80	1,8 / 2,2	1,8	D21 / F18
		3.00 - 21 M/C	51 H TL	ContiGo!	4.00 - 18 M/C	64 H TL	ContiGo!	1,8 / 2,2	8,3	D21 / F18
XT 600 Z	**34 L**	3.00 - 21 M/C	51 S TT	TKC 80	4.00 - 18 M/C	64 R TT	TKC 80	1,8 / 2,2	1,8	D21 / F18
		3.00 - 21 M/C	51 H TL	ContiGo!	4.00 - 18 M/C	64 H TL	ContiGo!	1,8 / 2,2	1,8	D21 / F18
YX 600 Radian	**1 UK**	110/90 - 16 M/C	59 V TL	TKV 11	130/90 - 16 M/C	67 V TL	TKV 12	2,4 / 2,8	3	
YZF 600 R Thundercat	**4WD**	120/60 ZR 17 M/C	55 W TL	ContiForce	160/60 ZR 17 M/C	69 W TL	ContiForce	2,5 / 2,9	1	
		120/60 ZR 17 M/C	(55 W) TL	ContiMotion	160/60 ZR 17 M/C	(69 W) TL	ContiMotion	2,5 / 2,9	3	
		120/60 ZR 17 M/C	(55 W) TL	ContiRoadAttack	160/60 ZR 17 M/C	(69 W) TL	ContiRoadAttack	2,5 / 2,9	1	
		120/60 ZR 17 M/C	(55 W) TL	ContiSportAttack	160/60 ZR 17 M/C	(69 W) TL	ContiSportAttack	2,5 / 2,9	1	
YZF 600 R Thundercat	**4TV**	120/60 ZR 17 M/C	55 W TL	ContiForce	160/60 ZR 17 M/C	69 W TL	ContiForce	2,5 / 2,9	2	
		120/60 ZR 17 M/C	(55 W) TL	ContiMotion	160/60 ZR 17 M/C	(69 W) TL	ContiMotion	2,5 / 2,9	3	
		120/60 ZR 17 M/C	(55 W) TL	ContiRoadAttack	160/60 ZR 17 M/C	(69 W) TL	ContiRoadAttack	2,5 / 2,9	3	
		120/60 ZR 17 M/C	(55 W) TL	ContiSportAttack	160/60 ZR 17 M/C	(69 W) TL	ContiSportAttack	2,5 / 2,9	3	
YZF - R6	**RJ03**	120/60 ZR 17 M/C	55 W TL	ContiForce	180/55 ZR 17 M/C	(73 W) TL	ContiForce Max	2,5 / 2,9	3	
		120/60 ZR 17 M/C	(55 W) TL	ContiMotion	180/55 ZR 17 M/C	(73 W) TL	ContiMotion	2,5 / 2,9	3	
		120/60 ZR 17 M/C	(55 W) TL	ContiRoadAttack	180/55 ZR 17 M/C	(73 W) TL	ContiRoadAttack	2,5 / 2,9	3	
		120/60 ZR 17 M/C	(55 W) TL	ContiSportAttack	180/55 ZR 17 M/C	(73 W) TL	ContiSportAttack	2,5 / 2,9	2	
YZF - R6 -'03	**RJ05**	120/60 ZR 17 M/C	55 W TL	ContiForce	180/55 ZR 17 M/C	(73 W) TL	ContiForce Max	2,5 / 2,9	2	
		120/60 ZR 17 M/C	(55 W) TL	ContiMotion	180/55 ZR 17 M/C	(73 W) TL	ContiMotion	2,5 / 2,9	3	
		120/60 ZR 17 M/C	(55 W) TL	ContiRoadAttack	180/55 ZR 17 M/C	(73 W) TL	ContiRoadAttack B	2,5 / 2,9	2	
		120/60 ZR 17 M/C	(55 W) TL	ContiSportAttack	180/55 ZR 17 M/C	(73 W) TL	ContiSportAttack	2,5 / 2,9	3	
YZF - R6 '04	**RJ091**	120/60 ZR 17 M/C	55 W TL	ContiForce	180/55 ZR 17 M/C	(73 W) TL	ContiForce Max	2,5 / 2,9	2	

Bitte Erklärungen zu den Tabellen auf Seite 30 sowie Fußnoten auf Seite 192 beachten.

Please consider explanations on page 30 and remarks on page 192.

Veuillez tenir compte des explications de la page 30 et des remarques de la page 192.

▷ Yamaha ▷

Modell Model Modèle	Typ Type Type	Vorderrad / Front wheel / Roue avant Größe Size Dimension	Index Index Indice	Profil Pattern Profil	Hinterrad / Rear wheel / Roue arrière Größe Size Dimension	Index Index Indice	Profil Pattern Profil	Luftdru. v/h Pressure f/r Pression av/ar (bar)	Fußnoten Remarks Notices	Schlauch Tube Chambre à air
		120/60 ZR 17 M/C	(55 W) TL	ContiMotion	180/55 ZR 17 M/C	(73 W) TL	ContiMotion	2,5 / 2,9	3	
		120/60 ZR 17 M/C	(55 W) TL	ContiRoadAttack	180/55 ZR 17 M/C	(73 W) TL	ContiRoadAttack B	2,5 / 2,9	2	
		120/60 ZR 17 M/C	(55 W) TL	ContiSportAttack	180/55 ZR 17 M/C	(73 W) TL	ContiSportAttack	2,5 / 2,9	2	
YZF - R6 '05-	**RJ095**	120/70 ZR 17 M/C	(58 W) TL	ContiForce	180/55 ZR 17 M/C	(73 W) TL	ContiForce	2,5 / 2,9	3	
		120/70 ZR 17 M/C	(58 W) TL	ContiForce Max	180/55 ZR 17 M/C	(73 W) TL	ContiForce Max	2,5 / 2,9	2	
		120/70 ZR 17 M/C	(58 W) TL	ContiMotion	180/55 ZR 17 M/C	(73 W) TL	ContiMotion	2,5 / 2,9	3	
		120/70 ZR 17 M/C	(58 W) TL	ContiRoadAttack	180/55 ZR 17 M/C	(73 W) TL	ContiRoadAttack	2,5 / 2,9	2	
		120/70 ZR 17 M/C	(58 W) TL	ContiRoadAttack Z	180/55 ZR 17 M/C	(73 W) TL	ContiRoadAttack	2,5 / 2,9	2	
		120/70 ZR 17 M/C	(58 W) TL	ContiSportAttack	180/55 ZR 17 M/C	(73 W) TL	ContiSportAttack	2,5 / 2,9	2	
		120/70 ZR 17 M/C	(58 W) TL	ContiRaceAttack Street	180/55 ZR 17 M/C	(73 W) TL	ContiRaceAttack Street	2,5 / 2,9	2,22	
YZF - R6 '06-'07	**RJ11**	120/70 ZR 17 M/C	(58 W) TL	ContiForce	180/55 ZR 17 M/C	(73 W) TL	ContiForce	2,5 / 2,9	3	
		120/70 ZR 17 M/C	(58 W) TL	ContiForce Max	180/55 ZR 17 M/C	(73 W) TL	ContiForce Max	2,5 / 2,9	3	
		120/70 ZR 17 M/C	(58 W) TL	ContiMotion	180/55 ZR 17 M/C	(73 W) TL	ContiMotion	2,5 / 2,9	3	
		120/70 ZR 17 M/C	(58 W) TL	ContiRoadAttack Z	180/55 ZR 17 M/C	(73 W) TL	ContiRoadAttack	2,5 / 2,9	2	
		120/70 ZR 17 M/C	(58 W) TL	ContiSportAttack	180/55 ZR 17 M/C	(73 W) TL	ContiSportAttack	2,5 / 2,9	2	
		120/70 ZR 17 M/C	(58 W) TL	ContiRaceAttack Street	180/55 ZR 17 M/C	(73 W) TL	ContiRaceAttack Street	2,5 / 2,9	2,22	
YZF - R6 '08-	**RJ15**	120/70 ZR 17 M/C	(58 W) TL	ContiForce	180/55 ZR 17 M/C	(73 W) TL	ContiForce	2,5 / 2,9	3	
		120/70 ZR 17 M/C	(58 W) TL	ContiForce Max	180/55 ZR 17 M/C	(73 W) TL	ContiForce Max	2,5 / 2,9	3	
		120/70 ZR 17 M/C	(58 W) TL	ContiMotion	180/55 ZR 17 M/C	(73 W) TL	ContiMotion	2,5 / 2,9	3	
		120/70 ZR 17 M/C	(58 W) TL	ContiRoadAttack	180/55 ZR 17 M/C	(73 W) TL	ContiRoadAttack	2,5 / 2,9	3	
		120/70 ZR 17 M/C	(58 W) TL	ContiSportAttack	180/55 ZR 17 M/C	(73 W) TL	ContiSportAttack	2,5 / 2,9	2	
		120/70 ZR 17 M/C	(58 W) TL	ContiRaceAttack Street	180/55 ZR 17 M/C	(73 W) TL	ContiRaceAttack Street	2,5 / 2,9	2,22	
V-Star Custom 650		100/90 - 19 M/C	57 H TL	Milestone CM 1	170/80 - 15 M/C	77 S TL	Milestone CM 2	2,0 / 2,5	8,3	D19 / G15
V-Star Classic / Silverado 650		130/90 - 16 M/C	67 H TL	Milestone CM 1	170/80 - 15 M/C	77 S TL	Milestone CM 2	2,25 / 2,5	8,3	F/G16 / G15
XJ 650	**4K0**	3.25 - 19 M/C	54 H TL	ContiGo!	120/90 - 18 M/C	65 H TL	ContiGo!	2,3 / 2,7	3	
XJ 650 Maxim		3.25 - 19 M/C	54 H TL	ContiGo!	130/90 - 16 M/C	67 H TL	ContiGo!	2,3 / 2,8	8,3	D19 / F/G16
XJ 650 Turbo	**11 T**	100/90 - 19 M/C	57 V TL	TKV 11	120/90 - 18 M/C	65 V TL	TKV 12	2,2 / 2,5	3	
		100/90 - 19 M/C	57 H TL	ContiGo!	120/90 - 18 M/C	65 H TL	ContiGo!	2,2 / 2,5	3	
XS 650	**447**	3.25 - 19 M/C	54 H TL	RB 2	4.00 - 18 M/C	64 H TL	K 112	1,9 / 2,3	8,3	D19 / F18
		3.25 - 19 M/C	54 H TL	ContiGo!	4.00 - 18 M/C	64 H TL	ContiGo!	1,9 / 2,3	8,3	D19 / F18
XS 650 SE	**3 L 1**	3.50 - 19 M/C	57 H TL	TK 22 RC	130/90 - 16 M/C	73 H TL	Milestone CM 2	2,2 / 2,5	8,3	E19 / F/G16
		3.50 - 19 M/C	57 H TL	TK 22 RC	130/90 - 16 M/C	73 H TL	TK 17	2,2 / 2,5	8,3	E19 / F/G16
		3.50 - 19 M/C	57 H TL	TK 22 RC	130/90 - 16 M/C	67 H TL	TKH 24	2,2 / 2,5	8,3	E19 / F/G16
XVS 650 Drag Star	**4XR/4VR**	100/90 - 19 M/C	57 H TL	Milestone CM 1	170/80 - 15 M/C	77 S TL	Milestone CM 2	2,0 / 2,5	1,8	D19 / G15
XVS 650 A Drag Star Classic	**VM 02**	130/90 - 16 M/C	67 H TL	Milestone CM 1	170/80 - 15 M/C	77 S TL	Milestone CM 2	2,25 / 2,5	1,8	F/G16 / G15
XVS 650 '01-	**VM 03**	100/90 - 19 M/C	57 H TL	Milestone CM 1	170/80 - 15 M/C	77 S TL	Milestone CM 2	2,0 / 2,5	1,8	F/G16 / G15
XVS 650 A Classic '01-	**VM 03**	130/90 - 16 M/C	67 H TL	Milestone CM 1	170/80 - 15 M/C	77 S TL	Milestone CM 2	2,25 / 2,5	1,8	F/G16 / G15
XVS 650 A '04-	**VM 04**	130/90 - 16 M/C	67 H TL	Milestone CM 1	170/80 - 15 M/C	77 S TL	Milestone CM 2	2,25 / 2,5	1,8	F/G16 / G15
SZR 660	**4SU**	110/70 ZR 17 M/C	54 W TL	ContiForce	150/60 ZR 17 M/C	66 W TL	ContiForce	2,2 / 2,5	1	
		110/70 ZR 17 M/C	(54 W) TL	ContiSportAttack	150/60 ZR 17 M/C	(66 W) TL	ContiSportAttack	2,2 / 2,5	1	
MT-03	**RM 02**	120/70 ZR 17 M/C	(58 W) TL	ContiForce	160/60 ZR 17 M/C	69 W TL	ContiForce	2,5 / 2,9	3	
		120/70 ZR 17 M/C	(58 W) TL	ContiMotion	160/60 ZR 17 M/C	(69 W) TL	ContiMotion	2,5 / 2,9	2	
		120/70 ZR 17 M/C	(58 W) TL	ContiRoadAttack	160/60 ZR 17 M/C	(69 W) TL	ContiRoadAttack	2,5 / 2,9	2	
		120/70 ZR 17 M/C	(58 W) TL	ContiRoadAttack Z	160/60 ZR 17 M/C	(69 W) TL	ContiRoadAttack	2,5 / 2,9	2	
		120/70 ZR 17 M/C	(58 W) TL	ContiSportAttack	160/60 ZR 17 M/C	(69 W) TL	ContiSportAttack	2,5 / 2,9	3	
		120/70 ZR 17 M/C	(58 W) TL	ContiRaceAttack Street	160/60 ZR 17 M/C	(69 W) TL	ContiRaceAttack Street	2,5 / 2,9	2,21	
XTZ 660 Tenere	**3 YF**	90/90 - 21 M/C	54 S TT	TKC 80	120/90 - 17 M/C	64 S TT	TKC 80	2,0 / 2,25	8,3	D21 / F17
		90/90 - 21 M/C	54 S TT	ContiEscape	120/90 - 17 M/C	64 S TT	ContiEscape	2,0 / 2,25	8,3	D21 / F17
XT 660 Z Ténéré		90/90 - 21 M/C	54 T TT	TKC 80	130/80 - 17 M/C	65 T TL	TKC 80	2,0 / 2,25	8,3	D21 / F17
		90/90 - 21 M/C	54 H TL	ContiGo!	130/80 - 17 M/C	65 H TL	ContiGo!	2,0 / 2,25	8,3	D21 / F17
		90/90 - 21 M/C	54 H TL	ContiTrailAttack	130/80 R 17 M/C	65 H TL	ContiTrailAttack	2,0 / 2,25	8,3	D21 / F17
XT 660 R	**DM01**	90/90 - 21 M/C	54 S TT	TKC 80	130/80 - 17 M/C	65 S TT	TKC 80	2,0 / 2,3	8,3	D21 / F17
		90/90 - 21 M/C	54 S TT	ContiEscape	130/80 - 17 M/C	65 S TT	ContiEscape	2,0 / 2,3	8,3	D21 / F17
		90/90 - 21 M/C	54 H TL	ContiGo!	130/80 - 17 M/C	65 H TL	ContiGo!	2,0 / 2,3	8,3	D21 / F17
		90/90 - 21 M/C	54 H TL	ContiTrailAttack	130/80 R 17 M/C	65 H TL	ContiTrailAttack	2,0 / 2,3	8,3	D21 / F17
XT 660 X	**DM01**	120/70 ZR 17 M/C	(58 W) TL	ContiForce	160/60 ZR 17 M/C	69 W TL	ContiForce	2,0 / 2,3	8,3	D/E17 / F17
		120/70 R 17 M/C	58 H TL	ContiForce SM	160/60 R 17 M/C	69 H TL	ContiForce SM	2,0 / 2,3	8,3	D/E17 / F17
		120/70 ZR 17 M/C	(58 W) TL	ContiMotion	160/60 ZR 17 M/C	(69 W) TL	ContiMotion	2,0 / 2,3	8,3	D/E17 / F17
		120/70 ZR 17 M/C	(58 W) TL	ContiRoadAttack	160/60 ZR 17 M/C	(69 W) TL	ContiRoadAttack	2,0 / 2,3	8,3	D/E17 / F17
		120/70 ZR 17 M/C	(58 W) TL	ContiSportAttack	160/60 ZR 17 M/C	(69 W) TL	ContiSportAttack	2,0 / 2,3	8,3	D/E17 / F17
		120/70 ZR 17 M/C	(58 W) TL	ContiRaceAttack Street	160/60 ZR 17 M/C	(69 W) TL	ContiRaceAttack Street	2,0 / 2,3	3,8,21	D/E17 / F17
XV 700 Virago		100/90 - 19 M/C	57 H TL	TKH 23	140/90 - 15 M/C	70 H TL	TKH 24	2,3 / 2,5	8,3	D19 / F15
FZ 750 -'88	**1 FN**	120/80 - 16 M/C	60 V TL	TKV 11	130/80 - 18 M/C	66 V TL	TKV 12	2,5 / 2,9	2	
		120/80 - 16 M/C	60 V TL	ContiGo!	130/80 - 18 M/C	66 V TL	ContiGo!	2,5 / 2,9	3	
FZ 750 -'88	**2 KK**	120/80 - 16 M/C	60 V TL	TKV 11	130/80 - 18 M/C	66 V TL	TKV 12	2,5 / 2,9	2	

Bitte Erklärungen zu den Tabellen auf Seite 30 sowie Fußnoten auf Seite 192 beachten.

Please consider explanations on page 30 and remarks on page 192.

Veuillez tenir compte des explications de la page 30 et des remarques de la page 192.

◁ Yamaha ▷

Modell Model Modèle	Typ Type Type	Vorderrad / Front wheel / Roue avant Größe Size Dimension	Index Index Indice	Profil Pattern Profil	Hinterrad / Rear wheel / Roue arrière Größe Size Dimension	Index Index Indice	Profil Pattern Profil	Luftdru. v/h Pressure f/r Pression av/ar (bar)	Fußnoten Remarks Notices	Schlauch Tube Chambre à air
		120/80 - 16 M/C	60 V TL	ContiGo!	130/80 - 18 M/C	66 V TL	ContiGo!	2,5 / 2,9	3	
FZ 750 '89-	**2KK/2KT**	120/70 V 17 M/C			140/70 V 18 M/C				4	
FZR 750 R '87-'88	**3 CU**	120/70 ZR 17 M/C	(58 W) TL	ContiForce	160/60 ZR 18 M/C	(70 W) TL	ContiForce	2,5 / 2,9	3	
		120/70 ZR 17 M/C	(58 W) TL	ContiRoadAttack	160/60 ZR 18 M/C	(70 W) TL	ContiRoadAttack	2,5 / 2,9	3	
FZR 750 R OW01 '89	**3 PJ**	120/70 ZR 17 M/C	(58 W) TL	ContiForce	180/55 ZR 17 M/C	(73 W) TL	ContiForce	2,5 / 2,9	3	
		120/70 ZR 17 M/C	(58 W) TL	ContiForce Max	180/55 ZR 17 M/C	(73 W) TL	ContiForce Max	2,5 / 2,9	3	
		120/70 ZR 17 M/C	(58 W) TL	ContiMotion	180/55 ZR 17 M/C	(73 W) TL	ContiMotion	2,5 / 2,9	3	
		120/70 ZR 17 M/C	(58 W) TL	ContiRoadAttack	180/55 ZR 17 M/C	(73 W) TL	ContiRoadAttack	2,5 / 2,9	3	
		120/70 ZR 17 M/C	(58 W) TL	ContiSportAttack	180/55 ZR 17 M/C	(73 W) TL	ContiSportAttack	2,5 / 2,9	3	
		120/70 ZR 17 M/C	(58 W) TL	ContiRaceAttack Street	180/55 ZR 17 M/C	(73 W) TL	ContiRaceAttack Street	2,5 / 2,9	3,22	
FZR 750 R OW01 '90-		120/70 ZR 17 M/C	(58 W) TL	ContiForce	180/55 ZR 17 M/C	(73 W) TL	ContiForce	2,5 / 2,9	3	
		120/70 ZR 17 M/C	(58 W) TL	ContiForce Max	180/55 ZR 17 M/C	(73 W) TL	ContiForce Max	2,5 / 2,9	3	
		120/70 ZR 17 M/C	(58 W) TL	ContiMotion	180/55 ZR 17 M/C	(73 W) TL	ContiMotion	2,5 / 2,9	3	
		120/70 ZR 17 M/C	(58 W) TL	ContiRoadAttack	180/55 ZR 17 M/C	(73 W) TL	ContiRoadAttack	2,5 / 2,9	3	
		120/70 ZR 17 M/C	(58 W) TL	ContiSportAttack	180/55 ZR 17 M/C	(73 W) TL	ContiSportAttack	2,5 / 2,9	3	
		120/70 ZR 17 M/C	(58 W) TL	ContiRaceAttack Street	180/55 ZR 17 M/C	(73 W) TL	ContiRaceAttack Street	2,5 / 2,9	3,22	
FZX 750	**2 JE**	110/90 V 16 M/C			140/90 V 15 M/C				4	
TX 750		3.25 - 19 M/C	54 H TL	RB 2	4.00 - 18 M/C	64 H TL	K 112	2,0 / 2,4	8,3	D19 / F18
		3.25 - 19 M/C	54 H TL	ContiGo!	4.00 - 18 M/C	64 H TL	ContiGo!	2,0 / 2,4	8,3	D19 / F18
XJ 750	**41 Y**	100/90 - 18 M/C	56 V TL	TKV 11	120/90 - 18 M/C	65 V TL	TKV 12	2,5 / 2,9	2	
		100/90 - 18 M/C	56 H TL	ContiGo!	120/90 - 18 M/C	65 H TL	ContiGo!	2,5 / 2,9	3	
XJ 750 Maxim		3.25 - 19 M/C	54 H TL	ContiGo!	130/90 - 16 M/C	67 H TL	ContiGo!	2,3 / 2,8	8,3	D19 / F/G16
XJ 750 Seca	**11 Y**	3.25 - 19 M/C	54 H TL	RB 2	4.00 - 18 M/C	64 H TL	K 112	2,0 / 2,4	8,3	D19 / F18
		3.25 - 19 M/C	54 H TL	ContiGo!	4.00 - 18 M/C	64 H TL	ContiGo!	2,0 / 2,4	8,3	D19 / F18
		3.25 - 19 M/C	54 H TL	ContiGo!	120/90 - 18 M/C	65 H TL	ContiGo!	2,0 / 2,4	8,3	D19 / F18
XS 750	**1 T5**	3.25 - 19 M/C	54 H TL	RB 2	4.00 - 18 M/C	64 H TL	K 112	1,8 / 2,0	8,3	D19 / F18
		3.25 - 19 M/C	54 H TL	ContiGo!	4.00 - 18 M/C	64 H TL	ContiGo!	1,8 / 2,0	8,3	D19 / F18
XS 750 SE	**3 L 3**	3.25 - 19 M/C	54 H TL	RB 2	4.00 - 18 M/C	64 H TL	K 112	1,8 / 2,0	8,3	D19 / F18
		3.25 - 19 M/C	54 H TL	ContiGo!	4.00 - 18 M/C	64 H TL	ContiGo!	1,8 / 2,0	8,3	D19 / F18
XTZ 750 Super Ténéré (37kw & 51kw)	**3LD/3WM**	90/90 - 21 M/C	54 S TT	TKC 80	140/80 - 17 M/C	69 Q TL	TKC 80	2,25 / 2,5	8,3	D21 / F17
		90/90 - 21 M/C	54 H TL	TK 16	140/80 - 17 M/C	69 V TL	TKV 12	2,25 / 2,5	8,3	D21 / F17
		90/90 - 21 M/C	54 H TL	ContiGo!	140/80 - 17 M/C	69 V TL	ContiGo!	2,25 / 2,5	8,3	D21 / F17
		90/90 - 21 M/C	54 H TL	ContiEscape	140/80 - 17 M/C	69 H TT	ContiEscape	2,25 / 2,5	8,3	D21 / F17
		90/90 - 21 M/C	54 H TL	ContiTrailAttack	140/80 R 17 M/C	69 V TL	ContiTrailAttack	2,25 / 2,5	8,3	D21 / F17
XV 750 SE Virago -'83	**5 G 5**	3.50 - 19 M/C	57 H TL	TK 22 RC	130/90 - 16 M/C	73 H TL	Milestone CM 2	2,2 / 2,5	8,3	E19 / F/G16
		3.50 - 19 M/C	57 H TL	TK 22 RC	130/90 - 16 M/C	73 H TL	TK 17	2,2 / 2,5	8,3	E19 / F/G16
		3.50 - 19 M/C	57 H TL	TK 22 RC	130/90 - 16 M/C	67 H TL	TKH 24	2,2 / 2,5	8,3	E19 / F/G16
XV 750 Virago '84-	**4FY/4PW**	100/90 - 19 M/C	57 H TL	TKH 23	140/90 - 15 M/C	70 H TL	TKH 24	2,3 / 2,5	2	
		100/90 - 19 M/C	57 H TL	Milestone CM 1	140/90 - 15 M/C	70 H TL	Milestone CM 2	2,3 / 2,5	2	
YZF 750 R	**4HN**	120/70 ZR 17 M/C	(58 W) TL	ContiForce	180/55 ZR 17 M/C	(73 W) TL	ContiForce	2,5 / 2,9	3	
		120/70 ZR 17 M/C	(58 W) TL	ContiForce Max	180/55 ZR 17 M/C	(73 W) TL	ContiForce Max	2,5 / 2,9	2	
		120/70 ZR 17 M/C	(58 W) TL	ContiMotion	180/55 ZR 17 M/C	(73 W) TL	ContiMotion	2,5 / 2,9	3	
		120/70 ZR 17 M/C	(58 W) TL	ContiRoadAttack	180/55 ZR 17 M/C	(73 W) TL	ContiRoadAttack	2,5 / 2,9	2	
		120/70 ZR 17 M/C	(58 W) TL	ContiSportAttack	180/55 ZR 17 M/C	(73 W) TL	ContiSportAttack	2,5 / 2,9	2	
		120/70 ZR 17 M/C	(58 W) TL	ContiRaceAttack Street	180/55 ZR 17 M/C	(73 W) TL	ContiRaceAttack Street	2,5 / 2,9	3,22	
YZF 750 SP	**4HT**	120/70 ZR 17 M/C	(58 W) TL	ContiForce	180/55 ZR 17 M/C	(73 W) TL	ContiForce	2,5 / 2,9	3	
		120/70 ZR 17 M/C	(58 W) TL	ContiForce Max	180/55 ZR 17 M/C	(73 W) TL	ContiForce Max	2,5 / 2,9	2	
		120/70 ZR 17 M/C	(58 W) TL	ContiMotion	180/55 ZR 17 M/C	(73 W) TL	ContiMotion	2,5 / 2,9	3	
		120/70 ZR 17 M/C	(58 W) TL	ContiRoadAttack	180/55 ZR 17 M/C	(73 W) TL	ContiRoadAttack	2,5 / 2,9	3	
		120/70 ZR 17 M/C	(58 W) TL	ContiSportAttack	180/55 ZR 17 M/C	(73 W) TL	ContiSportAttack	2,5 / 2,9	3	
		120/70 ZR 17 M/C	(58 W) TL	ContiRaceAttack Street	180/55 ZR 17 M/C	(73 W) TL	ContiRaceAttack Street	2,5 / 2,9	3,22	
YZF-R7 OW02	**RM01**	120/70 ZR 17 M/C	(58 W) TL	ContiForce	180/55 ZR 17 M/C	(73 W) TL	ContiForce	2,5 / 2,9	2	
		120/70 ZR 17 M/C	(58 W) TL	ContiForce Max	180/55 ZR 17 M/C	(73 W) TL	ContiForce Max	2,5 / 2,9	2	
		120/70 ZR 17 M/C	(58 W) TL	ContiMotion	180/55 ZR 17 M/C	(73 W) TL	ContiMotion	2,5 / 2,9	3	
		120/70 ZR 17 M/C	(58 W) TL	ContiRoadAttack	180/55 ZR 17 M/C	(73 W) TL	ContiRoadAttack	2,5 / 2,9	3	
		120/70 ZR 17 M/C	(58 W) TL	ContiSportAttack	180/55 ZR 17 M/C	(73 W) TL	ContiSportAttack	2,5 / 2,9	3	
		120/70 ZR 17 M/C	(58 W) TL	ContiRaceAttack Street	180/55 ZR 17 M/C	(73 W) TL	ContiRaceAttack Street	2,5 / 2,9	3,22	
TDM 850 -'95	**3 VD**	110/80 ZR 18 M/C	(58 W) TL	ContiRoadAttack	150/70 ZR 17 M/C	69 W TL	ContiRoadAttack	2,25 / 2,75	2	
TDM 850 '96-	**4 TX**	110/80 ZR 18 M/C	(58 W) TL	ContiRoadAttack	150/70 ZR 17 M/C	69 W TL	ContiRoadAttack	2,25 / 2,75	2	
TRX 850	**4 UN**	120/60 ZR 17 M/C	55 W TL	ContiForce	160/60 ZR 17 M/C	69 W TL	ContiForce	2,5 / 2,8	3	
		120/60 ZR 17 M/C	(55 W) TL	ContiMotion	160/60 ZR 17 M/C	(69 W) TL	ContiMotion	2,5 / 2,8	3	
		120/60 ZR 17 M/C	(55 W) TL	ContiRoadAttack	160/60 ZR 17 M/C	(69 W) TL	ContiRoadAttack	2,5 / 2,8	2	
		120/60 ZR 17 M/C	(55 W) TL	ContiSportAttack	160/60 ZR 17 M/C	(69 W) TL	ContiSportAttack	2,5 / 2,8	3	
XS 850	**4 E 2**	3.25 - 19 M/C	54 H TL	RB 2	4.00 - 18 M/C	64 H TL	K 112	1,8 / 2,0	8,3	D19 / F18
		3.25 - 19 M/C	54 H TL	ContiGo!	4.00 - 18 M/C	64 H TL	ContiGo!	1,8 / 2,0	8,3	D19 / F18

Bitte Erklärungen zu den Tabellen auf Seite 30 sowie Fußnoten auf Seite 192 beachten.

Please consider explanations on page 30 and remarks on page 192.

Veuillez tenir compte des explications de la page 30 et des remarques de la page 192.

▷ Yamaha ▷

Modell Model Modèle	Typ Type Type	Vorderrad / Front wheel / Roue avant Größe Size Dimension	Index Index Indice	Profil Pattern Profil	Hinterrad / Rear wheel / Roue arrière Größe Size Dimension	Index Index Indice	Profil Pattern Profil	Luftdru. v/h Pressure f/r Pression av/ar (bar)	Fußnoten Remarks Notices	Schlauch Tube Chambre à air
TDM 900	**RN08 / RN11 / RN18**	120/70 ZR 18 M/C	(59 W) TL	ContiRoadAttack	160/60 ZR 17 M/C	(69 W) TL	ContiRoadAttack	2,5 / 2,8	2	
XJ 900	**31 A**	100/90 - 18 M/C	56 V TL	TKV 11	120/90 - 18 M/C	65 V TL	TKV 12	2,5 / 2,9	1	
		100/90 - 18 M/C	56 H TL	ContiGo!	120/90 - 18 M/C	65 H TL	ContiGo!	2,5 / 2,9	1	
XJ 900	**58L**	100/90 - 18 M/C	56 V TL	TKV 11	120/90 - 18 M/C	65 V TL	TKV 12	2,5 / 2,9	2	
		100/90 - 18 M/C	56 H TL	ContiGo!	120/90 - 18 M/C	65 H TL	ContiGo!	2,5 / 2,9	3	
XJ 900	**4 BB**	110/80 - 18 M/C	58 V TL	TKV 11	120/90 - 18 M/C	65 V TL	TKV 12	2,5 / 2,9	2	
		110/80 - 18 M/C	58 V TL	ContiGo!	120/90 - 18 M/C	65 H TL	ContiGo!	2,5 / 2,9	3	
XJ 900 S Diversion	**4 KM**	120/70 B 17 M/C			150/70 B 17 M/C				4	
		120/70 ZR 17 M/C	(58 W) TL	ContiRoadAttack Z	150/70 ZR 17 M/C	69 W TL	ContiRoadAttack	2,5 / 2,9	2	
FZR 1000 Genesis '87-'88	**2 LA**	120/70 ZR 17 M/C	(58 W) TL	ContiForce	160/60 ZR 18 M/C	(70 W) TL	ContiForce	2,5 / 2,9	3	
		120/70 ZR 17 M/C	(58 W) TL	ContiRoadAttack	160/60 ZR 18 M/C	(70 W) TL	ContiRoadAttack	2,5 / 2,9	3	
FZR 1000 '89-	**3 LE**	120/70 ZR 17 M/C	(58 W) TL	ContiForce	180/55 ZR 17 M/C	(73 W) TL	ContiForce	2,5 / 2,9	3	
		120/70 ZR 17 M/C	(58 W) TL	ContiForce Max	180/55 ZR 17 M/C	(73 W) TL	ContiForce Max	2,5 / 2,9	3	
		120/70 ZR 17 M/C	(58 W) TL	ContiMotion	180/55 ZR 17 M/C	(73 W) TL	ContiMotion	2,5 / 2,9	3	
		120/70 ZR 17 M/C	(58 W) TL	ContiRoadAttack	180/55 ZR 17 M/C	(73 W) TL	ContiRoadAttack	2,5 / 2,9	3	
		120/70 ZR 17 M/C	(58 W) TL	ContiSportAttack	180/55 ZR 17 M/C	(73 W) TL	ContiSportAttack	2,5 / 2,9	3	
		120/70 ZR 17 M/C	(58 W) TL	ContiRaceAttack Street	180/55 ZR 17 M/C	(73 W) TL	ContiRaceAttack Street	2,5 / 2,9	3,22	
FZS 1000 Fazer	**RN06 / RN14**	120/70 ZR 17 M/C	(58 W) TL	ContiForce	180/55 ZR 17 M/C	(73 W) TL	ContiForce	2,5 / 2,9	3	
		120/70 ZR 17 M/C	(58 W) TL	ContiForce Max	180/55 ZR 17 M/C	(73 W) TL	ContiForce Max	2,5 / 2,9	2	
		120/70 ZR 17 M/C	(58 W) TL	ContiMotion	180/55 ZR 17 M/C	(73 W) TL	ContiMotion	2,5 / 2,9	3	
		120/70 ZR 17 M/C	(58 W) TL	ContiRoadAttack	180/55 ZR 17 M/C	(73 W) TL	ContiRoadAttack B	2,5 / 2,9	2	
		120/70 ZR 17 M/C	(58 W) TL	ContiRoadAttack Z	180/55 ZR 17 M/C	(73 W) TL	ContiRoadAttack	2,5 / 2,9	2	
		120/70 ZR 17 M/C	(58 W) TL	ContiSportAttack	180/55 ZR 17 M/C	(73 W) TL	ContiSportAttack	2,5 / 2,9	2	
		120/70 ZR 17 M/C	(58 W) TL	ContiRaceAttack Street	180/55 ZR 17 M/C	(73 W) TL	ContiRaceAttack Street	2,5 / 2,9	2,22	
FZ1 / Fazer '06-	**RN16**	120/70 ZR 17 M/C	(58 W) TL	ContiForce	190/50 ZR 17 M/C	(73 W) TL	ContiForce	2,5 / 2,9	3	
		120/70 ZR 17 M/C	(58 W) TL	ContiForce Max	190/50 ZR 17 M/C	(73 W) TL	ContiForce Max	2,5 / 2,9	3	
		120/70 ZR 17 M/C	(58 W) TL	ContiMotion	190/50 ZR 17 M/C	(73 W) TL	ContiMotion	2,5 / 2,9	3	
		120/70 ZR 17 M/C	(58 W) TL	ContiRoadAttack Z	190/50 ZR 17 M/C	(73 W) TL	ContiRoadAttack	2,5 / 2,9	2	
		120/70 ZR 17 M/C	(58 W) TL	ContiSportAttack	190/50 ZR 17 M/C	(73 W) TL	ContiSportAttack	2,5 / 2,9	2	
		120/70 ZR 17 M/C	(58 W) TL	ContiRaceAttack Street	190/50 ZR 17 M/C	(73 W) TL	ContiRaceAttack Street	2,5 / 2,9	2,21	
GTS 1000	**4 BH**	120/70 ZR 17 M/C	(58 W) TL	ContiForce	170/60 ZR 17 M/C	(72 W) TL	ContiForce	2,5 / 2,9	3	
		120/70 ZR 17 M/C	(58 W) TL	ContiRoadAttack	170/60 ZR 17 M/C	(72 W) TL	ContiRoadAttack	2,5 / 2,9	3	
XV 1000 TR1	**5 A 8**	3.25 - 19 M/C	54 H TL	ContiGo!	120/90 - 18 M/C	65 H TL	ContiGo!	2,2 / 2,5	3	
XV 1000 SE Virago -'84	**23 W**	3.50 - 19 M/C	57 H TL	TK 22 RC	130/90 - 16 M/C	73 H TL	Milestone CM 2	2,2 / 2,5	1,8	E19 / F/G16
		3.50 - 19 M/C	57 H TL	TK 22 RC	130/90 - 16 M/C	73 H TL	TK 17	2,2 / 2,5	1,8	E19 / F/G16
		3.50 - 19 M/C	57 H TL	TK 22 RC	130/90 - 16 M/C	67 H TL	TKH 24	2,2 / 2,5	1,8	E19 / F/G16
		100/90 - 19 M/C	57 H TL	Milestone CM 1	130/90 - 16 M/C	73 H TL	Milestone CM 2	2,2 / 2,5	8,3	D19 / F/G16
		100/90 - 19 M/C	63 H TL	TK 16	130/90 - 16 M/C	73 H TL	TK 17	2,2 / 2,5	8,3	D19 / F/G16
		100/90 - 19 M/C	57 H TL	TKH 23	130/90 - 16 M/C	67 H TL	TKH 24	2,2 / 2,5	8,3	D19 / F/G16
		100/90 - 19 M/C	57 H TL	ContiGo!	130/90 - 16 M/C	67 H TL	ContiGo!	2,2 / 2,5	8,3	D19 / F/G16
XV 1000 Virago '86-	**2 AE**	100/90 - 19 M/C	57 H TL	TKH 23	140/90 - 15 M/C	70 H TL	TKH 24	2,2 / 2,5	3	
		100/90 - 19 M/C	57 H TL	Milestone CM 1	140/90 - 15 M/C	70 H TL	Milestone CM 2	2,2 / 2,5	3	
YZF 1000 R Thunderace	**4 VD**	120/70 ZR 17 M/C	(58 W) TL	ContiForce	180/55 ZR 17 M/C	(73 W) TL	ContiForce	2,5 / 2,9	3	
		120/70 ZR 17 M/C	(58 W) TL	ContiForce Max	180/55 ZR 17 M/C	(73 W) TL	ContiForce Max	2,5 / 2,9	3	
		120/70 ZR 17 M/C	(58 W) TL	ContiMotion	180/55 ZR 17 M/C	(73 W) TL	ContiMotion	2,5 / 2,9	3	
		120/70 ZR 17 M/C	(58 W) TL	ContiRoadAttack Z	180/55 ZR 17 M/C	(73 W) TL	ContiRoadAttack	2,5 / 2,9	2	
		120/70 ZR 17 M/C	(58 W) TL	ContiSportAttack	180/55 ZR 17 M/C	(73 W) TL	ContiSportAttack	2,5 / 2,9	2	
		120/70 ZR 17 M/C	(58 W) TL	ContiRaceAttack Street	180/55 ZR 17 M/C	(73 W) TL	ContiRaceAttack Street	2,5 / 2,9	3,22	
YZF - R1 '98-'99	**RN01**	120/70 ZR 17 M/C	(58 W) TL	ContiForce	190/50 ZR 17 M/C	(73 W) TL	ContiForce	2,5 / 2,9	3	
		120/70 ZR 17 M/C	(58 W) TL	ContiForce Max	190/50 ZR 17 M/C	(73 W) TL	ContiForce Max	2,5 / 2,9	2	
		120/70 ZR 17 M/C	(58 W) TL	ContiMotion	190/50 ZR 17 M/C	(73 W) TL	ContiMotion	2,5 / 2,9	3	
		120/70 ZR 17 M/C	(58 W) TL	ContiRoadAttack	190/50 ZR 17 M/C	(73 W) TL	ContiRoadAttack	2,5 / 2,9	2	
		120/70 ZR 17 M/C	(58 W) TL	ContiSportAttack	190/50 ZR 17 M/C	(73 W) TL	ContiSportAttack	2,5 / 2,9	2	
		120/70 ZR 17 M/C	(58 W) TL	ContiRaceAttack Street	190/50 ZR 17 M/C	(73 W) TL	ContiRaceAttack Street	2,5 / 2,9	3,21	
YZF - R1 '00-'01	**RN04**	120/70 ZR 17 M/C	(58 W) TL	ContiForce	190/50 ZR 17 M/C	(73 W) TL	ContiForce	2,5 / 2,9	3	
		120/70 ZR 17 M/C	(58 W) TL	ContiForce Max	190/50 ZR 17 M/C	(73 W) TL	ContiForce Max	2,5 / 2,9	2	
		120/70 ZR 17 M/C	(58 W) TL	ContiMotion	190/50 ZR 17 M/C	(73 W) TL	ContiMotion	2,5 / 2,9	3	
		120/70 ZR 17 M/C	(58 W) TL	ContiRoadAttack	190/50 ZR 17 M/C	(73 W) TL	ContiRoadAttack	2,5 / 2,9	3	
		120/70 ZR 17 M/C	(58 W) TL	ContiSportAttack	190/50 ZR 17 M/C	(73 W) TL	ContiSportAttack	2,5 / 2,9	2	
		120/70 ZR 17 M/C	(58 W) TL	ContiRaceAttack Street	190/50 ZR 17 M/C	(73 W) TL	ContiRaceAttack Street	2,5 / 2,9	3,21	
YZF - R1 '02-'03	**RN09**	120/70 ZR 17 M/C	(58 W) TL	ContiForce	190/50 ZR 17 M/C	(73 W) TL	ContiForce	2,5 / 2,9	3	
		120/70 ZR 17 M/C	(58 W) TL	ContiForce Max	190/50 ZR 17 M/C	(73 W) TL	ContiForce Max	2,5 / 2,9	3	
		120/70 ZR 17 M/C	(58 W) TL	ContiMotion	190/50 ZR 17 M/C	(73 W) TL	ContiMotion	2,5 / 2,9	3	
		120/70 ZR 17 M/C	(58 W) TL	ContiRoadAttack	190/50 ZR 17 M/C	(73 W) TL	ContiRoadAttack	2,5 / 2,9	3	
		120/70 ZR 17 M/C	(58 W) TL	ContiSportAttack	190/50 ZR 17 M/C	(73 W) TL	ContiSportAttack	2,5 / 2,9	2	

Bitte Erklärungen zu den Tabellen auf Seite 30 sowie Fußnoten auf Seite 192 beachten.

Please consider explanations on page 30 and remarks on page 192.

Veuillez tenir compte des explications de la page 30 et des remarques de la page 192.

◁ Yamaha ▷

Modell Model Modèle	Typ Type Type	Vorderrad / Front wheel / Roue avant Größe Size Dimension	Index Index Indice	Profil Pattern Profil	Hinterrad / Rear wheel / Roue arrière Größe Size Dimension	Index Index Indice	Profil Pattern Profil	Luftdru. v/h Pressure f/r Pression av/ar (bar)	Fußnoten Remarks Notices	Schlauch Tube Chambre à air
		120/70 ZR 17 M/C	(58 W) TL	ContiRaceAttack Street	190/50 ZR 17 M/C	(73 W) TL	ContiRaceAttack Street	2,5 / 2,9	2,21	
YZF - R1 / SP '04-'06	**RN12**	120/70 ZR 17 M/C	(58 W) TL	ContiForce	190/50 ZR 17 M/C	(73 W) TL	ContiForce	2,5 / 2,9	3	
		120/70 ZR 17 M/C	(58 W) TL	ContiForce Max	190/50 ZR 17 M/C	(73 W) TL	ContiForce Max	2,5 / 2,9	2	
		120/70 ZR 17 M/C	(58 W) TL	ContiMotion	190/50 ZR 17 M/C	(73 W) TL	ContiMotion	2,5 / 2,9	3	
		120/70 ZR 17 M/C	(58 W) TL	ContiRoadAttack	190/50 ZR 17 M/C	(73 W) TL	ContiRoadAttack	2,5 / 2,9	3	
		120/70 ZR 17 M/C	(58 W) TL	ContiSportAttack	190/50 ZR 17 M/C	(73 W) TL	ContiSportAttack	2,5 / 2,9	2	
		120/70 ZR 17 M/C	(58 W) TL	ContiRaceAttack Street	190/50 ZR 17 M/C	(73 W) TL	ContiRaceAttack Street	2,5 / 2,9	2,21	
YZF - R1 '07-	**RN19**	120/70 ZR 17 M/C	(58 W) TL	ContiForce	190/50 ZR 17 M/C	(73 W) TL	ContiForce	2,5 / 2,9	3	
		120/70 ZR 17 M/C	(58 W) TL	ContiForce Max	190/50 ZR 17 M/C	(73 W) TL	ContiForce Max	2,5 / 2,9	3	
		120/70 ZR 17 M/C	(58 W) TL	ContiMotion	190/50 ZR 17 M/C	(73 W) TL	ContiMotion	2,5 / 2,9	3	
		120/70 ZR 17 M/C	(58 W) TL	ContiRoadAttack	190/50 ZR 17 M/C	(73 W) TL	ContiRoadAttack	2,5 / 2,9	3	
		120/70 ZR 17 M/C	(58 W) TL	ContiSportAttack	190/50 ZR 17 M/C	(73 W) TL	ContiSportAttack	2,5 / 2,9	2	
		120/70 ZR 17 M/C	(58 W) TL	ContiRaceAttack Street	190/50 ZR 17 M/C	(73 W) TL	ContiRaceAttack Street	2,5 / 2,9	2,21	
BT 1100 Bulldog	**RP05**	120/70 ZR 17 M/C	(58 W) TL	ContiForce	170/60 ZR 17 M/C	(72 W) TL	ContiForce	2,5 / 2,9	1	
		120/70 ZR 17 M/C	(58 W) TL	ContiForce Max	170/60 ZR 17 M/C	(72 W) TL	ContiForce	2,5 / 2,9	1	
		120/70 ZR 17 M/C	(58 W) TL	ContiRoadAttack	170/60 ZR 17 M/C	(72 W) TL	ContiRoadAttack	2,5 / 2,9	1	
FJ 1100	**47 E**	120/80 - 16 M/C	60 V TL	TKV 11	150/80 - 16 M/C	71 V TL	TKV 12	2,5 / 2,9	2	
V-Star 1100 Custom		110/90 - 18 M/C			170/80 - 15 M/C				4	
V-Star 1100 Classic		130/90 - 16 M/C	67 H TL	Milestone CM 1	170/80 - 15 M/C	77 S TL	Milestone CM 2	2,25 / 2,5	8,3	F/G16 / G15
XJ 1100 Maxim		100/90 - 19 M/C	57 V TL	TKV 11	130/90 - 16 M/C	67 V TL	TKV 12	2,5 / 2,9	8,3	D19 / F/G16
		100/90 - 19 M/C	57 H TL	ContiGo!	130/90 - 16 M/C	67 H TL	ContiGo!	2,5 / 2,9	8,3	D19 / F/G16
XS 1100 / S	**2 H9 / 5 K7**	100/90 - 19 M/C	57 V TL	TKV 11	130/90 - 17 M/C	68 V TL	TKV 12	2,5 / 2,9	8,3	D19 / F17
		100/90 - 19 M/C	57 H TL	ContiGo!	130/90 - 17 M/C	68 H TL	ContiGo!	2,5 / 2,9	8,3	D19 / F17
XV 1100 Virago	**3 LP**	100/90 - 19 M/C	57 H TL	TKH 23	140/90 - 15 M/C	70 H TL	TKH 24	2,3 / 2,5	2	
		100/90 - 19 M/C	57 H TL	Milestone CM 1	140/90 - 15 M/C	70 H TL	Milestone CM 2	2,3 / 2,5	2	
XVS 1100 Drag Star	**VP 05**	110/90 - 18 M/C			170/80 - 15 M/C				4	
XVS 1100 A Drag Star Classic	**VP 05**	130/90 - 16 M/C	67 H TL	Milestone CM 1	170/80 - 15 M/C	77 S TL	Milestone CM 2	2,25 / 2,5	1,8	F/G16 / G15
XVS 1100 Drag Star Classic	**VP 16**	130/90 - 16 M/C	67 H TL	Milestone CM 1	170/80 - 15 M/C	77 S TL	Milestone CM 2	2,25 / 2,5	1,8	F/G16 / G15
FJ 1200 -'87	**1 XJ**	120/80 - 16 M/C	60 V TL	TKV 11	150/80 - 16 M/C	71 V TL	TKV 12	2,5 / 2,9	2	
FJ 1200 '88-	**3 CW**	120/70 V 17 M/C			150/80 V 16 M/C				4	
FJ 1200 / A	**3 YA**	120/70 V 17 M/C			150/80 V 16 M/C				4	
VMX 1200 V-Max	**2 EN / 2 LT**	110/90 V 18 M/C			150/90 V 15 M/C				4	
XJR 1200	**4 PU**	120/70 ZR 17 M/C	(58 W) TL	ContiForce	170/60 ZR 17 M/C	(72 W) TL	ContiForce	2,5 / 2,9	10	
		120/70 ZR 17 M/C	(58 W) TL	ContiRoadAttack	170/60 ZR 17 M/C	(72 W) TL	ContiRoadAttack	2,5 / 2,9	10	
		120/70 ZR 17 M/C	(58 W) TL	ContiForce	180/55 ZR 17 M/C	(73 W) TL	ContiForce	2,5 / 2,9	10	
		120/70 ZR 17 M/C	(58 W) TL	ContiForce Max	180/55 ZR 17 M/C	(73 W) TL	ContiForce Max	2,5 / 2,9	10	
		120/70 ZR 17 M/C	(58 W) TL	ContiMotion	180/55 ZR 17 M/C	(73 W) TL	ContiMotion	2,5 / 2,9	10	
		120/70 ZR 17 M/C	(58 W) TL	ContiRoadAttack	180/55 ZR 17 M/C	(73 W) TL	ContiRoadAttack	2,5 / 2,9	10	
		120/70 ZR 17 M/C	(58 W) TL	ContiSportAttack	180/55 ZR 17 M/C	(73 W) TL	ContiSportAttack	2,5 / 2,9	10	
		120/70 ZR 17 M/C	(58 W) TL	ContiRaceAttack Street	180/55 ZR 17 M/C	(73 W) TL	ContiRaceAttack Street	2,5 / 2,9	10,22	
XVZ 12 T Venture	**47 G**	120/90 - 18 M/C	71 H TL	TK 16	140/90 - 16 M/C	77 H TL	TK 17	2,5 / 2,8	10	
Royal Star / Boulevard / Tour Deluxe / Venture		150/80 - 16 M/C	71 H TL	TK 17	150/90 - 15 M/C	80 H TL	TK 17	2,5 / 2,8	1	
		150/80 - 16 M/C	71 H TL	Milestone CM 2	150/90 - 15 M/C	80 H TL	Milestone CM 2	2,5 / 2,8	1	
FJR 1300 /A /AS	**RP04/RP08/ RP11/RP13**	120/70 ZR 17 M/C	(58 W) TL	ContiForce	180/55 ZR 17 M/C	(73 W) TL	ContiForce	2,5 / 2,9	3	
		120/70 ZR 17 M/C	(58 W) TL	ContiForce Max	180/55 ZR 17 M/C	(73 W) TL	ContiForce Max	2,5 / 2,9	2	
		120/70 ZR 17 M/C	(58 W) TL	ContiMotion	180/55 ZR 17 M/C	(73 W) TL	ContiMotion	2,5 / 2,9	2	
		120/70 ZR 17 M/C	(58 W) TL	ContiRoadAttack Z	180/55 ZR 17 M/C	(73 W) TL	ContiRoadAttack	2,5 / 2,9	2	
		120/70 ZR 17 M/C	(58 W) TL	ContiSportAttack	180/55 ZR 17 M/C	(73 W) TL	ContiSportAttack	2,5 / 2,9	2	
		120/70 ZR 17 M/C	(58 W) TL	ContiRaceAttack Street	180/55 ZR 17 M/C	(73 W) TL	ContiRaceAttack Street	2,5 / 2,9	3,22	
XJR 1300	**RP02/RP06/ RP10**	120/70 ZR 17 M/C	(58 W) TL	ContiForce	180/55 ZR 17 M/C	(73 W) TL	ContiForce	2,5 / 2,9	3	
		120/70 ZR 17 M/C	(58 W) TL	ContiForce Max	180/55 ZR 17 M/C	(73 W) TL	ContiForce Max	2,5 / 2,9	3	
		120/70 ZR 17 M/C	(58 W) TL	ContiMotion	180/55 ZR 17 M/C	(73 W) TL	ContiMotion	2,5 / 2,9	3	
		120/70 ZR 17 M/C	(58 W) TL	ContiRoadAttack Z	180/55 ZR 17 M/C	(73 W) TL	ContiRoadAttack	2,5 / 2,9	2	
		120/70 ZR 17 M/C	(58 W) TL	ContiSportAttack	180/55 ZR 17 M/C	(73 W) TL	ContiSportAttack	2,5 / 2,9	3	
		120/70 ZR 17 M/C	(58 W) TL	ContiRaceAttack Street	180/55 ZR 17 M/C	(73 W) TL	ContiRaceAttack Street	2,5 / 2,9	3,22	
XJR 1300	**RP19**	120/70 ZR 17 M/C	(58 W) TL	ContiForce	180/55 ZR 17 M/C	(73 W) TL	ContiForce	2,5 / 2,9	3	
		120/70 ZR 17 M/C	(58 W) TL	ContiForce Max	180/55 ZR 17 M/C	(73 W) TL	ContiForce Max	2,5 / 2,9	3	
		120/70 ZR 17 M/C	(58 W) TL	ContiMotion	180/55 ZR 17 M/C	(73 W) TL	ContiMotion	2,5 / 2,9	2	
		120/70 ZR 17 M/C	(58 W) TL	ContiRoadAttack Z	180/55 ZR 17 M/C	(73 W) TL	ContiRoadAttack	2,5 / 2,9	2	
		120/70 ZR 17 M/C	(58 W) TL	ContiSportAttack	180/55 ZR 17 M/C	(73 W) TL	ContiSportAttack	2,5 / 2,9	2	
		120/70 ZR 17 M/C	(58 W) TL	ContiRaceAttack Street	180/55 ZR 17 M/C	(73 W) TL	ContiRaceAttack Street	2,5 / 2,9	3,22	
XVZ 13 TD Venture	**3 JS**	120/90 - 18 M/C	71 H TL	TK 16	140/90 - 16 M/C	77 H TL	TK 17	2,4 / 2,9	3	
XVZ 1300 A Royal Star	**4 NK**	150/80 - 16 M/C	71 H TL	TK 17	150/90 - 15 M/C	80 H TL	TK 17	2,2 / 2,7	2,17	
		150/80 - 16 M/C	71 H TL	Milestone CM 2	150/90 - 15 M/C	80 H TL	Milestone CM 2	2,2 / 2,7	3,17	
XVZ 1300 A Royal Star	**4 YP**	150/80 - 16 M/C	71 H TL	TK 17	150/90 - 15 M/C	80 H TL	TK 17	2,5 / 2,8	1,17	

Bitte Erklärungen zu den Tabellen auf Seite 30 sowie Fußnoten auf Seite 192 beachten.

Please consider explanations on page 30 and remarks on page 192.

Veuillez tenir compte des explications de la page 30 et des remarques de la page 192.

◁ Yamaha

Modell Model Modèle	Typ Type Type	Vorderrad / Front wheel / Roue avant Größe Size Dimension	Index Index Indice	Profil Pattern Profil	Hinterrad / Rear wheel / Roue arrière Größe Size Dimension	Index Index Indice	Profil Pattern Profil	Luftdru. v/h Pressure f/r Pression av/ar (bar)	Fußnoten Remarks Notices	Schlauch Tube Chambre à air
		150/80 - 16 M/C	71 H TL	Milestone CM 2	150/90 - 15 M/C	80 H TL	Milestone CM 2	2,5 / 2,8	1,17	
XVZ 1300 AT Tour Classic		150/80 - 16 M/C	71 H TL	TK 17	150/90 - 15 M/C	80 H TL	TK 17	2,5 / 2,8	1,17	
		150/80 - 16 M/C	71 H TL	Milestone CM 2	150/90 - 15 M/C	80 H TL	Milestone CM 2	2,5 / 2,8	1,17	
XVZ 1300 TF Venture Star	**VP 09**	150/80 - 16 M/C	71 H TL	TK 17	150/90 - 15 M/C	80 H TL	TK 17	2,5 / 2,8	1,17	
		150/80 - 16 M/C	71 H TL	Milestone CM 2	150/90 - 15 M/C	80 H TL	Milestone CM 2	2,5 / 2,8	1,17	
Road Star / Silverado / Midnight Star		130/90 - 16 M/C	67 H TL	Milestone CM 1	150/80 - 16 M/C	71 H TL	Milestone CM 2	2,5 / 2,8	1,8,23	F/G16
		130/90 - 16 M/C	73 H TL	TK 16	150/80 - 16 M/C	71 H TL	TK 17	2,5 / 2,8	1,8	F/G16
XVS 1300 A Midnight Star	**VP 26**	130/90 - 16 M/C			170/70 - 16 M/C				4	
XV 1600 A Wild Star	**VP 08**	130/90 - 16 M/C	67 H TL	Milestone CM 1	150/80 - 16 M/C	71 H TL	Milestone CM 2	2,5 / 2,8	1,8,23	F/G16
		130/90 - 16 M/C	73 H TL	TK 16	150/80 - 16 M/C	71 H TL	TK 17	2,5 / 2,8	1,8	F/G16
MT-01	**RP12/RP18**	120/70 ZR 17 M/C	(58 W) TL	ContiForce	190/50 ZR 17 M/C	(73 W) TL	ContiForce	2,5 / 2,9	3	
		120/70 ZR 17 M/C	(58 W) TL	ContiForce Max	190/50 ZR 17 M/C	(73 W) TL	ContiForce Max	2,5 / 2,9	3	
		120/70 ZR 17 M/C	(58 W) TL	ContiMotion	190/50 ZR 17 M/C	(73 W) TL	ContiMotion	2,5 / 2,9	2	
		120/70 ZR 17 M/C	(58 W) TL	ContiRoadAttack Z	190/50 ZR 17 M/C	(73 W) TL	ContiRoadAttack	2,5 / 2,9	2	
		120/70 ZR 17 M/C	(58 W) TL	ContiSportAttack	190/50 ZR 17 M/C	(73 W) TL	ContiSportAttack	2,5 / 2,9	2	
		120/70 ZR 17 M/C	(58 W) TL	ContiRaceAttack Street	190/50 ZR 17 M/C	(73 W) TL	ContiRaceAttack Street	2,5 / 2,9	3,21	
VMAX		120/70 R 18			200/50 R 18 M/C				4	
XV 1700 Road Star Warrior	**VP 14**	120/70 ZR 18 M/C			200/50 ZR 17 M/C				4	
XV 1900 A Midnight Star	**VP 23**	130/70 R 18 M/C			190/60 R 17 M/C				4	

Höchstgeschwindigkeiten / Top speeds / Vitesses maximales

Geschwindigkeitssymbol/Speed symbol/ Symbole de la vitesse	B	J	K	L	M	N	P	Q	R	S	T	U	H	V	Z	W	(W)
Geschwindigkeit/Speed/Vitesse (km/h)	50	100	110	120	130	140	150	160	170	180	190	200	210	240	> 240	270	> 270
Geschwindigkeit/Speed/Vitesse (mph)	31	62	68	75	81	87	93	99	106	112	118	124	130	149	> 150	168	> 168

Tragfähigkeitsindex (Lastindex) / Load Index / Indice de Charge (LI)

LI	lbs	kg	LI	lbs	kg	LI	lbs	kg	LI	lbs	kg	LI	lbs	kg
19	170,9	77,5	36	275,6	125,0	53	454,2	206,0	70	738,7	335,0	87	1201,7	545,0
20	176,4	80,0	37	282,2	128,0	54	467,5	212,0	71	760,7	345,0	88	1234,8	560,0
21	181,9	82,5	38	291,1	132,0	55	480,7	218,0	72	782,8	355,0	89	1278,9	580,0
22	187,4	85,0	39	299,9	136,0	56	493,9	224,0	73	804,8	365,0	90	1323,0	600,0
23	192,9	87,5	40	308,7	140,0	57	507,2	230,0	74	826,9	375,0	91	1356,1	615,0
24	198,5	90,0	41	319,7	145,0	58	520,4	236,0	75	853,3	387,0	92	1389,2	630,0
25	204,0	92,5	42	330,8	150,0	59	535,8	243,0	76	882,0	400,0	93	1433,3	650,0
26	209,5	95,0	43	341,8	155,0	60	551,3	250,0	77	908,5	412,0	94	1477,4	670,0
27	215,0	97,5	44	352,8	160,0	61	566,7	257,0	78	937,1	425,0	95	1521,5	690,0
28	220,5	100,0	45	363,8	165,0	62	584,3	265,0	79	963,6	437,0	96	1565,6	710,0
29	227,1	103,0	46	374,9	170,0	63	599,8	272,0	80	992,3	450,0	97	1609,7	730,0
30	233,7	106,0	47	385,9	175,0	64	617,4	280,0	81	1018,7	462,0	98	1653,8	750,0
31	240,3	109,0	48	396,9	180,0	65	639,5	290,0	82	1047,4	475,0	99	1708,9	775,0
32	247,0	112,0	49	407,9	185,0	66	661,5	300,0	83	1073,8	487,0	100	1764,0	800,0
33	253,6	115,0	50	419,0	190,0	67	676,9	307,0	84	1102,5	500,0			
34	260,2	118,0	51	430,0	195,0	68	694,6	315,0	85	1135,6	515,0			
35	266,8	121,0	52	441,0	200,0	69	716,6	325,0	86	1168,7	530,0			

Tragfähigkeiten bei unterschiedlicher bauartbedingter Höchstgeschwindigkeit/
Load carrying capacities of different maximum design speeds

Höchstgeschwindigkeit in km/h (durch Fahrzeugbauart bedingt)/ Maximum design speed in km/h	50	60	70	80	90	100	110	120	130	140
Zulässige Tragfähigkeit in % der Nenntragfähigkeit entspricht dem Lastindex für das Geschwindigkeits-Symbol J (100 km/h) / Upper load capacity in % of the nominal load capacity according to the load index related to the speed symbol J (100 km/h = approx. 62mph)	130	123	116	110	105	100	93	85	75	70

Beispiel für den Zusammenhang von Höchstgeschwindigkeit und Tragfähigkeit

Ein Motorrollerreifen mit der Kennzeichnung **3.50 - 10 59J reinforced** hat eine Tragfähigkeit von 243 kg bei einer Höchstgeschwindigkeit von 100 km/h und einem Luftdruck von 3,25 bar (siehe auch Technische Daten Seite 149-162).

Bei einer Höchstgeschwindigkeit von 140 km/h und maximalem Luftdruck sinkt die Tragfähigkeit auf 170 kg / LI 46 (70%), während sie bei einer Höchstgeschwindigkeit von 50 km/h auf 315 kg / LI 68 (130%) steigt.

Example showing the connection between maximum speed and load capacity

A scooter tyre indicated **3.50 - 10 59J reinforced** has a load capacity of 243 kg (353,2 lbs) at a maximum design speed of 100 km/h (approx. 62 mph) and an inflation pressure of 3.25 bar (47 psi)(see page 149-162).

At a maximum speed of 140 km/h (approx. 87 mph) and a max. air pressure the load capacity decreases to 170 kg (247,1 lbs) / LI 46 (70%), whereas at a maximum speed of 50 km/h (approx.) the load capacity increases to 315 kg (457,9 lbs)/ LI 68 (130%).

Exemple d'interaction entre la vitesse de pointe et la capacité de charge

Un pneu de scooter référencé **3.50 - 10 59J reinforced** a une capacité de charge de 243 kg pour une vitesse de pointe de 100 km/h et une pression de gonflage de 3,25 bar (cf. également les caractéristiques techniques aux pages 149 à 162).

Pour une vitesse de pointe de 140 km/h et à la pression maxi de gonflage, la capacité de charge baisse à 170 kg / LI 46 (70%), alors qu'elle augmente à une vitesse de pointe de 50 km/h à 315 kg / LI 68 (130%).

Gegenüberstellung von Motorradreifengrößen (tendenzielle Richtwerte)
Conversion chart - motorcycle tyre sizes (approximation)
Correspondance des dimensions de pneus moto (valeurs indicatrices tendancielles)

Vorderrad / Front wheel / Roue avant			Hinterrad / Rear wheel / Roue arrière		
metrisch / metric / métrique	Zoll / inch / Pouces	alpha	metrisch / metric / métrique	Zoll / inch / Pouces	alpha
80/90	2.50, 2.75	MH90	110/90	4.00, 4.25	MP85
90/90	2.75, 3.00	MJ90	120/90	4.50, 4.75	MR90
100/90	3.25, 3.50	MM90	130/90	5.00, 5.10	MT90
110/90	3.75, 4.00	MN90	140/90	5.50, 6.00	MU85/MU90
120/90	4.25, 4.50	MR90	150/80	6.00, 6.25	MV85
130/90	5.00, 5.10	MT90			

Amerikanische Alpha-Bezeichnung
American alpha-indication
Désignation américaine alpha

H..... 3.15 inch	R..... 4.50 inch
J..... 3.50 inch	S..... 4.75 inch
L..... 3.65 inch	T..... 5.10 inch
M..... 3.75 inch	U..... 5.60 inch
N..... 4.10 inch	V..... 5.90 inch
P..... 4.25 inch	

Weitere Informationen siehe Seite 168.
Example see page 171.
Pour de plus amples informations, voir en page 174.

Bitte beachten Sie, dass sich bei jeder Abweichung von der Originalbereifung der Abrollumfang verändert und die Freigängigkeit der Reifen überprüft werden muß. Eine Änderung der Fahrzeugpapiere ist notwendig. Achten Sie auch auf den angegebenen Lastindex der Reifen und passen Sie den Reifenfülldruck gegebenenfalls an. Folgen Sie den Empfehlungen des Fahrzeugherstellers.

Please note that with any difference from original sizes the rolling circumference changes and the tyre clearance needs to be checked. Pay attention to the load index and adjust inflation pressure of the tyre. Follow the instructions of the vehicle manufacturer.

Tenez compte du fait que toute dérive par rapport à la monte d'origine modifie la circonférence de roulement et que le passage libre des pneus doit être contrôlé dans ce cas. Il faut faire procéder à une modification des documents de mise en circulation. Faites également attention à l'indice de charge indiqué pour les pneus et ajustez le cas échéant la pression de gonflage des pneus. Respectez les recommandations du fabricant du véhicule.

Only for the German market.

Uniquement pour le marché allemand.

Hinweise zur vorschriftsmäßigen Bereifung in Deutschland

Beachten Sie die Eintragungen in Ihrem Kfz-Schein.

Sie dürfen nur die dort eingetragene Bereifung montieren und fahren.

Für viele Motorräder bietet Continental alternative Bereifungen (Profile und Reifengrößen) an.

Bescheinigung für die notwendige nachträgliche Eintragung in die Kfz-Papiere und Unbedenklichkeitsbescheinigungen zum Mitführen können bei uns angefordert werden:

Continental AG
Abt. 91 713
Continentalstraße 3–5
34497 Korbach
Telefon: +49 511 / 938 01
Telefax: +49 5631 / 58 22 40
e-mail: service.motorrad@conti.de
Internet: www.conti-moto.com

- Die Verwendung von Reifen höherer Geschwindigkeitsklassen als vorgeschrieben ist zulässig, sofern keine Fabrikatsbindung besteht.
- Eine Kombination unterschiedlicher Reifenfabrikate ist, sofern keine Fabrikats- oder Herstellerbindung besteht, zulässig, wird aber von den meisten Fahrzeug- und Reifenherstellern nicht empfohlen.
- Unterschiedliche Continental-Profile können miteinander kombiniert werden.

Auswuchten des Reifens

Das Auswuchten der Reifen sowie den Reifenservice sollten Sie Ihrem Continental-Motorradreifenhändler überlassen, der dafür über die nötige Ausrüstung und das nötige Wissen verfügt.

Bitten Sie Ihren Händler, den Rundlauf der Rad/Reifenkombination nach der Montage zu überprüfen. Benutzen Sie bitte keine flüssigen Auswuchtmittel.

Breaker-Reifen

siehe Reifenbauarten, Seite 141

Diagonalreifen

siehe Reifenbauarten, Seite 141

Diagonal-Gürtelreifen (Bias-Belted)

siehe Reifenbauarten, Seite 141

ECE/ISO-Norm

Continental Motorradreifen entsprechen den hohen Qualitätsanforderungen von ISO 9000, ISO 9001, ISO 9001:2000 und ECE.

ECE-Zulassungsnummer

Bitte beachten Sie, dass es in Ländern der EU zwingend vorgeschrieben ist, Reifen mit ECE-Zulassungsnummer zu montieren.

Einfahren

Neue Reifen haben aufgrund des Produktionsprozesses eine glatte Oberfläche, die erst durch gemäßigtes Einfahren angerauht werden sollte. Erst wenn die Oberflächenstruktur eingefahren wurde, kann der Reifen seine maximale Haftung aufbauen. Außerdem sollten die Reifenaufkleber vom Reifen entfernt worden sein.

Jeder Reifen benötigt eine gewisse Betriebstemperatur, um die volle Haftung gewährleisten zu können. Daher sollte bei jedem neuen Fahrtantritt der Reifen warmgefahren werden.

Felgenkunde

Die Entwicklung der Reifen- und Felgentechnik führt zu zwei grundsätzlichen Felgensystemen. Felgen für Reifen mit Schlauch und Felgen für schlauchlose Reifen.

Für Reifen mit Schlauch, Tubetype-Reifen, wird die WM-Felge eingesetzt (Bild 1).

Für schlauchlose Reifen wurde zunächst die MT-Felge (ohne Bild) entwickelt, später dann die MT H2 - Felge mit Hump (Bild 2). Dieser Hump verhindert bei Luftverlust das Abrutschen des Reifens ins Tiefbett.

Bild 1

Bild 2

Freigängigkeit der Reifen

Ein ausreichend großer Freiraum zwischen Reifen und Fahrzeugteilen muß in allen Fahrsituationen gewährleistet sein, um Reifenschäden vorzubeugen.

Geschwindigkeitssymbol

Die Höchstgeschwindigkeit des Reifens wird durch das Geschwindigkeitssymbol in der Reifenkennung festgelegt. Bitte nehmen Sie bei der Auswahl des richtigen Reifens die Übersicht auf Seite 138 zur Hilfe.

Lagerung von Reifen

Reifen sollten kühl, trocken und dunkel gelagert werden.

Laufleistungen

Hohe Kilometerleistung ist auch bei Motorradreifen ein Argument, denn lange Lebensdauer bedeutet geringere Kosten.

Die Kilometerleistung von Motorradreifen – speziell von Hinterradreifen an leistungsstarken Motorrädern kann nicht an der Kilometerleistung von Personen- oder gar Lastwagenreifen gemessen werden. Durch das geringe Eigengewicht der Motorräder lassen sich hohe Beschleunigungen realisieren. Das Hinterrad unterliegt dann großem Schlupf, Schlupf aber bedeutet Reifenabnutzung.

Ein Sozius, der das Gewicht vor allem auf dem Hinterrad erhöht, wird zu Recht als "Reifenschoner" bezeichnet. Das Hinterrad wird mit größerer Kraft auf die Fahrbahn gedrückt und hat weit weniger Schlupf. Der Reifen hält entsprechend länger.

Laufrichtungspfeil

Reifen mit Laufrichtungspfeil sind grundsätzlich in der auf den Reifen angegebenen Drehrichtung zu montieren, da sich sonst das Abrieb- und Fahrverhalten verschlechtert oder unter extremen Einsatzbedingungen der Reifen beschädigt werden kann.

Luftdrucktipps

Die Motorradhersteller gehen in den Fahrzeughandbüchern sehr genau auf den richtigen Luftdruck ein. Sie finden dort Luftdruckangaben für jede Fahrsituation. Zusätzlich befindet sich meistens ein Aufkleber mit Luftdruckhinweisen am Fahrzeug.

Die Fahrzeughersteller unterscheiden nach Belastung (Solo oder mit Sozius und/oder mit Gepäck) und Geschwindigkeit (Landstraße oder Autobahn).

Sie werden sicher verstehen, dass wir in diesem kurzgehaltenen Bereifungsstandard nicht so ausführlich auf die jeweiligen Luftdrücke aller Motorräder eingehen können und aus diesem Grund auf die Empfehlungen der Fahrzeughersteller verweisen.

Unsere langjährigen Erfahrungen zeigen, dass die Motorradfahrer den Luftdruck nicht immer der Fahrsituation anpassen. Daher raten wir Ihnen, stets den höchsten Luftdruck, der im Fahrzeug-Handbuch angegebenen ist, einzustellen.

Sie verlieren etwas Fahrkomfort, gewinnen aber sehr viel mehr an Fahrsicherheit. Darüber hinaus wird der Rollwiderstand geringer, und das hilft Kraftstoff sparen.

Ein falscher Luftdruck verkürzt die Lebensdauer der Reifen und kann zudem das Fahrverhalten des Motorrades negativ beeinflussen.

Zum Beispiel erwärmen sich bei zu niedrigem Luftdruck die Reifen unter Umständen so stark, dass Schäden auftreten können. Ein zu hoher Luftdruck kann eine ungleichmäßige Abnutzung der Reifen zur Folge haben.

Gemessen wird der Luftdruck bei kalten Reifen. Während der Fahrt erwärmt sich der Reifen und der Luftdruck steigt an (bis zu 0,5 bar). Dieser Überdruck darf nicht abgelassen werden, denn er gleicht sich mit dem Abkühlen automatisch aus.

Sollten Sie keine Luftdruckangaben für Ihr Motorrad besitzen, können Sie den Bereifungstabellen auf den Seiten 33 bis 137 Anhaltswerte entnehmen.

Der Luftdruck im Reifen bestimmt die Tragfähigkeit des Reifens, das heißt Sie erreichen die maximal zulässige Tragfähigkeit nur, indem Sie den auf der Seitenwand angegebenen Luftdruck einstellen. Bei ZR Reifen sind das zum Beispiel 2,9 bar.

Montage

siehe Reifenmontage, Seite 142

Motorradreifen auf Rollenprüfständen

Motorradreifen werden auf den oft kleinen, meist glatten Rollen der Leistungsprüfstände extrem thermisch beansprucht, weil sie unter hohem Schlupf abrollen.

Diese Reifen dürfen nach dem Prüfstandslauf aus Sicherheitsgründen nicht mehr weitergefahren werden! Auch dann nicht, wenn keine äußeren Anzeichen einer Beschädigung der Reifen vorliegen.

Nachschneiden

Das Nachschneiden von Motorradreifen ist grundsätzlich verboten.

Profiltiefe

Abgefahrene Reifen beinträchtigen das Fahrverhalten des Motorrades und vermindern dadurch die Fahrsicherheit.

Die gesetzliche Mindestprofiltiefe beträgt in Deutschland zur Zeit 1,6 mm (Ausnahmen: mindestens 1,0 mm für Reifen an Fahrrädern mit Hilfsmotor, Klein- und Leichtkrafträdern). Wir empfehlen Ihnen jedoch eine Mindestprofiltiefe von 2 mm.

Radialreifen

siehe Reifenbauarten, Seite 141

Reifenalter

Das Produktionsdatum jedes Reifens steht auf der Seitenwand nach dem Schriftzug „DOT" (Department of Transport). Bei Reifen, die nach dem Jahr 1999 gefertigt wurden, stehen die letzten vier Ziffern für das Produktionsdatum. Die ersten zwei dieser Ziffern weisen die Produktionswoche aus (die Spanne reicht somit von „01" bis „52"). Die letzten beiden Ziffern stehen für das Produktionsjahr (Beispiel: Ein Reifen mit der Kennzeichnung „DOT XXXXXX2705" wurde in der 27. Woche 2005 hergestellt).

Reifenbauarten - Diagonalreifen

Der “Klassiker” auf dem Markt ist der Diagonalreifen.

Seine Vorteile liegen im einfachen Aufbau und in der stabilen Flanke, die besonders beim Einsatz im Gelände häufig Vorteile bringt (Durchschlagschutz).

Konstruktionsbedingt ist der Diagonalreifen bis maximal 240 km/h einsetzbar.

Verwendetes Material: meist Rayon- oder Nylongewebe

Typische Bezeichnung:
4.00 - 18 M/C 64H TL TKH 24

Diagonalreifen (TKH 24)

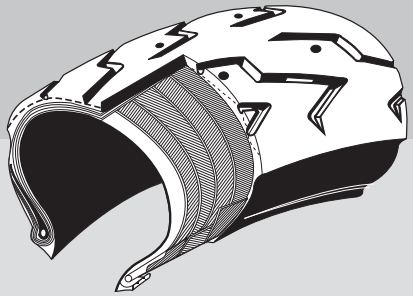

Reifenbauarten - Breaker-Reifen

Die Breaker-Variante entstand aus der Diagonalkonstruktion mit der Forderung, die Lauffläche von innen wirksam zu verstärken, um eine höhere Laufleistung durch geringeren Querschlupf zu erzielen, und den Reifen pannensicherer zu machen. Der Querschlupf ist konstruktonsbedingt und entsteht durch die seitliche Verformung des Reifens beim Abrollen.

Schlupf bedeutet immer Abrieb. Je höher der Schlupf desto höher der Abrieb. Der Umfangsschlupf (auch Längsschlupf genannt) läßt sich durch defensive Fahrweise oder auch vorsichtiges Gasgeben erheblich reduzieren, jedoch nicht ganz vermeiden, da zum Übertragen der Kräfte des Reifens auf die Fahrbahn stets Schlupf nötig ist.

Bei Continental wird diese Konstruktion beim TK 16/17 und Milestone eingesetzt.

Verwendetes Material: meist Rayon- oder Nylongewebe

Breaker und Karkasse weisen in der Regel gleiches Material auf.

Typische Bezeichnung:
130/90 - 16 M/C 73H TL reinforced TK 17

Breaker-Reifen (TK 17)

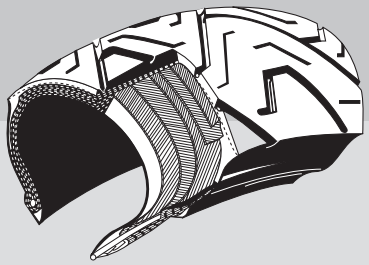

Reifenbauarten - Diagonal-Gürtelreifen (Bias-Belted)

Der Diagonal-Gürtelreifen stellt die Vorstufe zum Radialreifen dar, da die Karkasse zwar noch diagonal ist, aber ein Gürtel, meist aus Kevlar, vorhanden ist.

Verwendetes Material: meist Nylon- oder Rayonkarkasse mit Kevlargürtel

Der Gürtelreifen ist rein äußerlich an dem B (= bias-belted) in der Reifengrößenbezeichnung zu erkennen.

Beispiel:
150/70 B 17 M/C 69H TL ContiEscape

Diagonal-Gürtelreifen (ContiEscape)

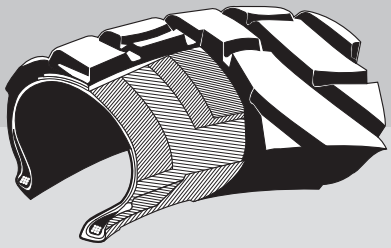

Reifenbauarten - Radialreifen

Radialreifen weisen einen Karkasswinkel von zirka 90° zur Umfangsrichtung (Fahrtrichtung) und einen Gürtelwinkel von etwa 0 - 25° auf. Der unter der Lauffläche liegende Gürtel sorgt für Stabilität und läßt dank wesentlich geringerer Fliehkraftverformung erheblich höhere Geschwindigkeiten zu. Aufgrund des geringen Materials im Flankenbereich des Reifens erwärmt sich der Reifen weniger, die Hochgeschwindigkeitsfestigkeit erhöht sich zusätzlich.

Moderne Motorräder sind fahrdynamisch auf Radialreifen abgestimmt. Zum Vergleich:
ein 4.00 - 18 M/C 64H TT Conti TKH 24 „wächst“ bei 210 km/h im Durchschnitt etwa 2 cm im Durchmesser, während sich ein vergleichbarer Radialreifen nur um wenige mm ausdehnt.

Der Radialreifen ist rein äußerlich an dem R in der Reifenkennung zu erkennen.

Beispiel:
190/50 ZR 17 M/C (73W) TL ContiRoadAttack

Radial-Nullgradreifen (ContiSportAttack)

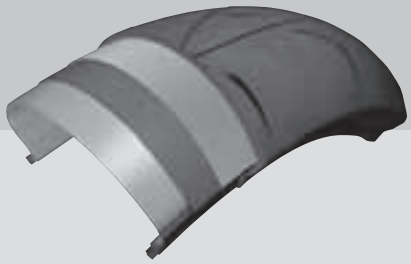

Reifenkennung

Die Reifenkennzeichnung gibt Aufschluß über

- die Reifen-Nennbreite (in mm oder Zoll-Code)
- das Querschnittsverhältnis (Höhe zu Breite)
- die zugelassene Höchstgeschwindigkeit
- den Felgendurchmesser
- die Traglast

Hier einige Beispiele:

3.50-18 M/C 62P TT reinforced

3.50	= Reifen-Nennbreite 3,50 Zoll
-	= Diagonalbauweise
18	= Felgendurchmesser in Zoll
M/C	= Abkürzung für “Motorcycle”, um eine Verwechslung mit PKW-Reifen zu vermeiden.
62	= Tragfähigkeitsindex - siehe Tabelle Seite 138
P	= Symbol für zugelassene Höchstgeschwindigkeit (P = 150 km/h)
TT	= Tubetype (Schlauchreifen)
reinforced	= verstärkt, erhöhte Tragfähigkeit des Reifens

150/70 B17 M/C 69H TL

150	= Reifen-Nennbreite in mm
/70	= Querschnittsverhältnis von Höhe zu Breite = 70 : 100
B	= bias belted = Gürtelreifen (Reifenbauart)
17	= Felgendurchmesser in Zoll
M/C	= Abkürzung für “Motorcycle”, um eine Verwechslung mit PKW-Reifen zu vermeiden.
69	= Tragfähigkeitsindex - siehe Tabelle Seite 138
H	= Symbol für zugelassene Höchstgeschwindigkeit (H = 210 km/h)
TL	= Tubeless (Schlauchlosreifen)

Eine ältere ECE/ETRTO/JATMA Angabe ist zum Beispiel:

130/90 H16, die identisch ist mit
130/90 - 16 M/C 67H.

Weitere Beispiele:

180/55 ZR 17 M/C (73W) TL

180	= Reifen-Nennbreite in mm
/55	= Querschnittsverhältnis von Höhe zu Breite = 55 : 100
ZR	= Radialbauweise
17	= Felgendurchmesser in Zoll
M/C	= Abkürzung für “Motorcycle”, um eine Verwechslung mit PKW-Reifen zu vermeiden.
TL	= Tubeless (Schlauchlosreifen)
(73)	= Tragfähigkeitsindex (siehe Seite 138)
(W)	= > 270 km/h

Last- und Geschwindigkeits-Index in Klammern bedeutet, dass diese Bereifung für höhere Geschwindigkeiten als 270 km/h eingesetzt werden kann. Die Last wird gemäß ECE und ETRTO entsprechend reduziert.

MT 90-16 T M/C 71H TL

M	= Motorrad
T	= Symbol für Reifennennbreite, T = 5.10 Zoll (siehe Seite 139)
90	= Querschnittsverhältnis von Höhe zu Breite = 90 : 100
16	= Felgendurchmesser in Zoll
T	= Felgenkontur
M/C	= Abkürzung für “Motorcycle”, um eine Verwechslung mit PKW-Reifen zu vermeiden.
71	= Tragfähigkeitsindex - siehe Tabelle Seite 138
H	= Symbol für zugelassene Höchstgeschwindigkeit (H = 210 km/h)
TL	= Tubeless (Schlauchlosreifen)

E4 R75-000 6224

E4	= Land, in dem die Prüfung durchgeführt wurde
R75	= ECE Richtlinie
000 6224	= Zulassungsnummer des Reifens

Bitte beachten Sie, dass es in Ländern der EU zwingend vorgeschrieben ist, Reifen mit ECE-Zulassungsnummer zu montieren.

Reifenmontage

Die Reifenmontage sollte nur durch den Fachmann erfolgen. Reifenwulst und Felge müssen beidseitig vollständig mit Montierpaste oder Seifenwasser eingestrichen werden. Benutzen Sie bitte keine öl- oder silikonhaltigen Flüssigkeiten. Achten Sie auf den Laufrichtungspfeil des Reifens. Gebrauchen Sie keine Reifenabdichtungsmittel.

Reifenwahl

Bitte achten Sie bei der Wahl Ihres neuen Continental Reifens auf die Anforderungen Ihres Fahrzeuges sowie den gewünschten Einsatz. Bei Fahrzeugtypen, die nicht im Continental Bereifungsstandard aufgeführt sind, wenden Sie sich bitte an Ihren CONTINENAL-Händler oder den Fahrzeughersteller, bevor die Reifen montiert werden.

Reifenreparatur

Es ist verboten, in einen beschädigten Reifen einen Schlauch zwecks Reparatur einzuziehen. Zudem rät Continental Ihnen aus Sicherheitsgründen von Reifen- und Schlauchreparaturen ab. Montieren Sie bei der Beschädigung eines Reifens immer einen neuen.

Schlauch- und Schlauchlosreifen

Generell gilt, dass die Bereifung am Motorrad zu montieren ist, die in den Fahrzeugpapieren steht. Andernfalls erlischt die Betriebserlaubnis.

Ist also in den Fahrzeugpapieren Schlauchlosbereifung (TL = Tubeless) vorgeschrieben, so muß auch TL-Bereifung montiert sein; bei Schlauchreifen (TT = Tube-type) muß eine TT-Bereifung montiert sein.

Ein Continental Schlauchlosreifen kann auf einer Schlauchtypfelge mit einem passenden Continental-Schlauch bis zu einer Höchstgeschwindigkeit von max. 210 km/h gefahren werden. Beachten Sie hierbei die entsprechenden Anweisungen des Motorradherstellers.

Sicherheitshinweise für Ihre Motorradreifen

- Vorgeschriebenen Mindestluftdruck einhalten! Siehe Fahrzeugbetriebsanleitung.
- Luftdruck regelmäßig prüfen
- Maximale Tragfähigkeit nicht überschreiten! Siehe Fahrzeugschein.
- Stoßbeanspruchungen vermeiden! Zum Beispiel Bordsteine.
- Reifen regelmäßig auf Verletzungen prüfen!
- Profiltiefe nie unter 2 mm! Mehr ist besser.
- Nur vorgeschriebene Reifen kaufen! Optimale Fahreigenschaften nur durch einheitliche Bereifung.
- Zum Reifen passenden Schlauch wählen (falls erforderlich)! Neue Schläuche für neue Reifen!
- Ventil durch Kappe schützen! Neues Ventil für neue schlauchlose Reifen!
- Nur vorgeschriebene Felgen in einwandfreiem Zustand verwenden! Spezialfelgen mit Sondergenehmigung!
- Reifenmontage nur durch den Fachmann!

Tragfähigkeit

Achten Sie darauf, dass die zulässige Achslast (zulässiges Gesamtgewicht gemäß Fahrzeugpapieren) sowie die Tragfähigkeit der Reifen (gemäß Reifenkennung/ Seitenwandbeschriftung) auf keinen Fall überschritten werden darf.

Ventilkappe

Die Ventilkappe muß im Betrieb immer aufgeschraubt sein! Achten Sie darauf, dass die Kappe mit einem Dichtring versehen ist. Die Kappe vermeidet Luftverlust bei hohen Geschwindigkeiten oder defektem Ventileinsatz.

Ventilmutter (Schlauchreifen)

Die Ventilmutter ist nur eine Montagehilfe. Sie wird gegen die Ventilkappe gedreht, um sie zu kontern.

Wir wünschen Ihnen allzeit gute Fahrt.
Ihr Continental-Motorrad-Team

Advice on tyre pressure

Motorcycle manufacturers always go into the subject of air pressure in great detail in their vehicle manuals. It is possible to find instruction on air pressure for every driving situation. In addition it is usually possible to find a sticker on the vehicle with the necessary information written on it.

The manufacturers make a distinction between load (riding solo or with a pillion passenger, with or without luggage) and speed (on secondary roads or motorways).

Naturally in such a short fitment guide it is not possible to give the necessary tyre pressure details for every motorbike and because of this we refer you to the recommendations of the motorcycle manufacturers.

From years of experience we are aware that motorcyclists sometimes ride on tyres for which the air pressure is not suited to the driving conditions. We do however advise you always to ride at the highest pressure level given in the manual.

Some amount of comfort will be lost, but that loss will be outweighed by improved safety. In addition the rolling resistance will be lower which will help to save fuel.

Incorrect inflation pressure reduces the service life and may have a negative influence on the riding characteristics of the motorcycle.

Under-inflated tyres flex excessively, easily overheat and can suffer damage. Over-inflation can cause uneven wear. Improper inflation, either too high or too low, can adversely affect overall handling and ride quality.

Tyre pressure will be measured when the tyres are cold. During riding the tyre becomes warm and the tyre pressure is therefore higher (up to 0,5 bar). This excess pressure should not be let off as it will automatically be balanced out as the tyre cools down again.

If you have no tyre pressure recommendations for your motorcycle at your disposal, please follow the inflation pressure recommendations given in the Continental fitment guide.

Please note that the maximum load of the tyre depends on the inflation pressure. This means that you have to increase the inflation pressure up to the maximum pressure stated on the sidewall of the tyre to achieve the maximum load carrying capacity.

Balancing

Balancing and tyre service are best performed by your Continental motorcycle tyre dealer who has the equipment and know-how.

Ask your dealer to check the concentricity and balance of your tyre/wheel assembly after mounting. Do not use balancing liquids.

Bias belted tyres

see Tyre designs, page 144

Breaker tyres

see Tyre designs, page 144

Breaking-in

New tyres have a smooth surface after the production process, which gets abraded only through the moderate breaking-in of the tyres. Sudden braking and acceleration, and hard cornering should be avoided until the breaking-in process has been completed. Only after the surface of the tyre is sufficiently abraded is the tyre able to build up its maximum grip level. The tyre's size/information sticker should be removed before the first ride.

Every tyre needs a certain operating temperature to ensure its optimal grip performance. To ensure this, tyres should be warmed up by riding at a moderate speed at the start of each ride.

Clearance

To prevent tyre damages by touching parts of vehicle sufficient clearance is important under all riding conditions.

Crossply tyres

see Tyre designs, page 144

Designs

see Tyre designs, page 144

Directional Arrows

Where a tyre has directional arrows moulded upon it, the tyre must be fitted so that the relevant front or rear arrow follows the direction of rotation. Road handling and tyre wear may worsen, or damage to the tyre can occur in extreme circumstances if these instructions are not followed.

Dynamometer Testing

Never put a tire in use that has been subjected to on-the-motorcycle dynamometer engine testing. This severe use of the tire may result in tread compound degradation and subsequent failure.

ECE approval

Please note that it is not legal to use motorcycle tyres without ECE approval in the EU.

ECE/ISO standard

Motorcycle tyres from Continental meet the high quality standard according to ISO 9000, ISO 9001, ISO 9001:2000 and ECE.

Fitting tyres

Only specially trained persons should fit tyres. Fitting tyres requires that you lubricate both sides of the tyre bead and rim, all the way around. Use a commercial tyre-bead lubricant or soapy water. Do not use a petroleum-based or silicone-based lubricant. Observe the directional arrow on the sidewall. Do not use sealing liquids.

Identification

see Tyre identification, page 144

Inflation pressure

see Advice on tyre pressure

Load carrying capacity

Never exceed the accessory restrictions and vehicle load capacity found in the motorcycle owner's manual or the maximum load moulded on the tyre sidewall.

Maintenance

Continental does not recommend repairing a damaged tyre by simply fitting a new inner-tube. Due to safety reasons Continental recommends to always fit a new tyre instead of repairing it.

Mileage

A tyre which can achieve high mileage is an asset because a longer lifespan leads to lower costs.

The mileage attained by motorcycle tyres and in particular that by the rear wheels of performance bikes cannot be measured in the same way as that of car or truck tyres. Because the motorcyles themselves weigh comparatively less they are able to accelerate faster and during this acceleration the rear tyre slips. This slipping leads to wear on the tyres.

A pillion passenger whose weight is mainly placed on the rear tyre helps to prolong the life of the tyre. The rear wheel is pressed onto the road with more force, thereby reducing the amount of slipping. The tyre therefore lasts longer.

Radial tyres

see Tyre designs, page 144

Regrooving

It is prohibited to regrove motorcycle tyres.

Rims

see tyre rims, page 145

The most important safety rules for motorcycle tyres:

- Observe specified minimum air pressure. (See motorcycle owner's manual)
- Check inflation pressure, and adjust if necessary.
- Do not exceed maximum load capacity. (See motorcycle registration papers)
- Avoid impact strain (E.g. curbstones)
- Check tyres regularly for signs of damage
- Never ride on tyres with less than 2mm tread depth (More is better)
- Only buy specified tyres. Handling characteristics can only be optimized through proper tyre fitment
- Use the right inner-tubes to match the tyres (if necessary). New tubes for new tyres
- Make sure valve caps are fitted. New valve for new tubeless tyre
- Only use specified rims in perfect condition. Specialty rims require special approval
- Only have tyres fitted by a skilled tyre fitter

Selection

see Tyre selection, page 145

Speed ratings

Look at the table for speed ratings (page 138) to find the right tyre for your motorcycle. Continental does not recommend the use of any of its products in excess of legal speed limits.

Storage

see Tyre storage, page 145

Tread depth

Worn out tyres influence the handling of a motorcycle and thereby reduce the capacity for safe driving. The recommended minimum tread depth is 2 mm.

Tubeless and tubetype tyres

It is generally true that the fitting of tyres to a motorcycle should be in accordance with what is written in the vehicle papers, otherwise the licence becomes invalid. For example, if tubeless tyres are prescribed in the vehicle papers then tubeless tyres must be fitted. If tubetype tyres are prescribed then tubetype tyres must be fitted.

A Continental tubeless tyre can be fitted on a tube type rim with the correct sized Continental tube up to a maximum speed of 210 km/h (130 mph), depending on the maximum speed allowed for the mounted tyre. Please consult the vehicle manufacturer if in doubt.

Tyre age

The production date of every tyre is marked on the sidewall after the DOT-number. For tyres manufactured since January 2000, the last four digits represent the production date. The first two digits refer to the week of production (from 01 to 52). The last two digits represent the production year (e.g. “DOT XXXXXX2705” was produced in week 27 2005).

Tyre designs - Crossply tyres

On today's market the crossply tyre is the „classic“ design.

Its advantages are its simple structure and its sturdy sidewalls, which particularly in off-road use offer many benefits (impact protection).

Crossply tyres have a maximum design speed of 240 km/h (150 mph).

Material used: usually rayon or nylon fabric.

Typical designation:
4.00 - 18 M/C 64H TL TKH 24

Crossply tyre (TKH 24)

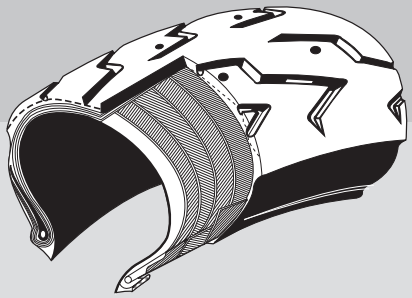

Tyre designs - Breaker tyres

The breaker tyre originated from the crossply design, to provide a tread area which was effectively reinforced from the inside, giving the tyre a longer service life through reduced transverse slip and making it less prone to failure.

Transverse slip originates from the tyre design and results from the lateral defor-mation of the rolling tyre.

Slip always results in wear: the greater the slip, the greater the wear. Although circumferential wear (also known as longitudinal wear) can be substantially reduced through a defensive riding style and also careful acceleration, it cannot be totally avoided, because slip is always needed to transmit the tyre forces to the road.

Continental uses this design on its TK 16/17 and Milestone.

Material used: usually rayon or nylon fabric.

Normally the breaker and casing feature the same material.

Typical designation: 130/90 - 16 M/C 73H TL reinforced TK 17.

Breaker tyre (TK 17)

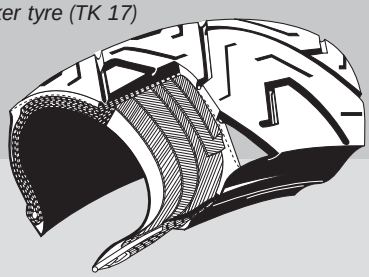

Tyre designs - Bias belted tyres

The bias belted tyre is the precursor of the radial tyre. Whilst the casing is still crossply in design, the tyre features a belt, usually made from Kevlar.

The bias belted tyre can be recognised by the B (=bias belted) in the designation on the outside of the tyre.

Example:
150/70 B 17 M/C 69H TL ContiEscape

Bias belted tyre (ContiEscape)

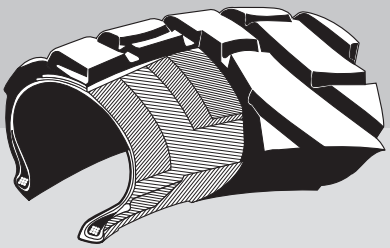

Tyre designs - Radial tyres

Radial tyres feature a casing angle of approx. 90° to the circumferential direction (direction of travel) and a belt angle of 0 - 25° approximately. The belt, located under the tread area, gives the tyre stability and permits far higher speeds, as the centrifugal force deformation is substantially lower.

Reduced material thickness in the sidewall section means the tyre heats up less and the high speed strength is further increased.

In terms of riding dynamics, modern motorcycles are geared to radial tyres. As an example: a 4.00 - 18 M/C 64H TT Conti TKH 24 tyre „grows“ by approximately 2 cm on average at a speed of 210 km/h (131 mph), whereas a comparable radial tyre only expands by a few millimetres. The radial tyre can be recognised by the R in the designation on the sidewall of the tyre.

Example:
190/50 ZR 17 M/C (73W) TL
ContiRoadAttack

Radial 0° tyre (ContiSportAttack)

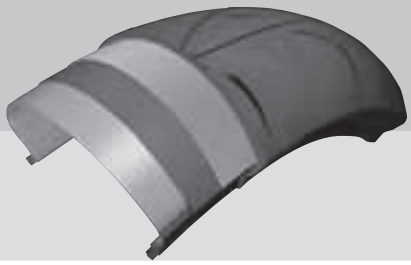

Tyre identification

The tyre identification number gives information on:

- the nominal section width (in inches or mm)
- the ratio: height / width
- the registered maximum speed
- the rim diameter
- the tyre load

some examples:

3.50-18 M/C 62P TT reinforced

3.50	= nominal section width 3.5 inches
-	= diagonal casing construction
18	= rim diameter in inches
M/C	= Abreviation for „Motorcycle“, to prevent a mix-up with passenger car tyres.
62	= load index - see page 138 for further information
P	= speed index, symbol for registered maximum speed (P = 150 km/h, approx. 93 mph)
TT	= tubetype
reinforced	= increased tyre load capacity

150/70 B17 M/C 69H TL

150	= nominal section width in mm
/70	= ratio of height to width = 70 : 100
B	= bias belted (construction type)
17	= rim diameter in inches
M/C	= Abreviation for „Motorcycle“, to prevent a mix-up with passenger car tyres.
69	= load index - see page 138 for further information
H	= speed index, symbol for registered maximum speed (H =210 km/h approx 130mph)
TL	= tubeless

An older type of identification from ECE/ETRTO/JATMA is for example:

130/90 H16, which is identical to
130/90 - 16 M/C 67H

English / Englisch / Anglais

Further examples:

180/55 ZR 17 M/C (73W) TL

180	= nominal section width in mm
/55	= ratio of height to width = 55 : 100
ZR	= radial construction
17	= rim diameter in inches
M/C	= Abreviation for „Motorcycle“, to prevent a mix-up with passenger car tyres.
TL	= tubeless
(73)	= load index (see page 138)
(W)	= > 270 km/h

Load and speed index in brackets allows higher speed than 270 km/h.
The load need to be reduced according ECE and ETRTO.

MT 90-16 T M/C 71H TL

M	= motorcycle
T	= symbol for tyre width, T = 5.10 inch (see page 139)
90	= ratio of height to width = 90 : 100
16	= rim diameter in inches
T	= rim contour
M/C	= Abreviation for „Motorcycle“, to prevent a mix-up with passenger car tyres.
71	= load index - see page 138 for further information
H	= speed index, symbol for registered maximum speed H = 210km/h (approx 130 mph)
TL	= tubeless

E4 R75-000 6224

E4	= country of approval
R75	= ECE Guideline
000 6224	= approval no.

Please note that it is not legal to use motorcycle tyres without ECE approval in the EU.

Tyre rims

In the past the development of tyre and rim technology has led to various rim constructions. One for tubeless tyres and the other for tubetype tyres.

For tyres which use an inner-tube, that is tubetype tyres, the WM rim is used (fig 1).

First, the MT rim (without illustration) was developed for tubeless tyres then the humped MT H2 rim (fig 2). The hump prevents the tyre from slipping down to the well in case of an air loss.

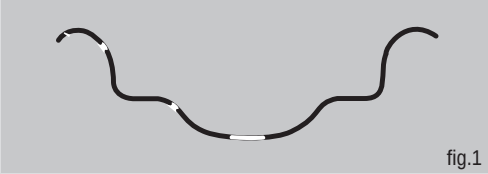

fig.1

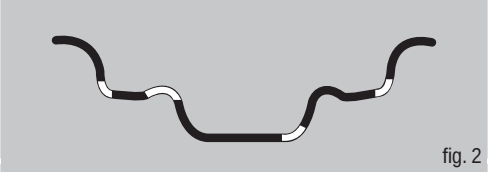

fig. 2

Tyre selection

When selecting new Continental motorcycle tyres, be sure they meet the requirements of your motorcycle and its expected usage.

Tyre storage

Tyres should be stored in a cool, dry and dark environment.

Valve cap

Please mount the valve cap after mounting a tyre! The valve cap must have an O-ring. The valve cap avoids air loss in case of high speeds or a faulty valve core.

Valve nut (tube type)

Only a fitting aid. Should be twisted against the valve cap after fitting the tyre.

We wish you a pleasant journey at all times.

Your Continental motorcycle team

Age du pneu

La date de production de chaque pneu est marquée sur le flanc, après le nombre DOT. Dans le cas des pneus fabriqués depuis janvier 2000, les quatre derniers chiffres indiquent la date de production. Les deux premiers chiffres renseignent la semaine de production (de 01 à 52) tandis que les deux derniers renvoient à l'année de fabrication (ex. un pneu portant l'inscription “DOT XXXXXX2705” a été fabriqué dans le courant de la semaine 27 en 2005).

Pneus de motocycles sur une bande d’essai de kilométrage

Les pneus de motocycles sont soumis à des contraintes thermiques extrêmes sur les rouleaux souvent petits et à la surface lisse du banc d’essai de kilométrage parce qu’ils roulent en glissant fortement. Souvent, la surface de roulement n’est ensuite pas visiblement abîmée. Pour des raisons de sécurité, ces pneus ne doivent plus être utilisés après l’essai sur la bande d’essai de kilométrage ! Même pas si l’on ne constate aucun signe de détérioration des pneus.

Bouchon de valve

En cours d’exploitation, le bouchon de valve doit toujours être vissé ! Veillez à ce que le bouchon soit muni d’une rondelle d’étanchéité. Le bouchon évite les pertes d’air à grande vitesse ou si l’assiette de la valve est défectueuse.

Capacité de charge

Ne dépassez jamais les limites accessoires ni la capacité de charge du véhicule indiquées dans le manuel accompagnant la moto ou la charge maximale moulée sur le flanc du pneu.

Conseils concernant la pression des pneus

Les fabricants de motos abordent toujours en menus détails la question de la pression de l’air dans les manuels accompagnant les véhicules. On trouve des instructions concernant la pression de l’air pour chaque situation de conduite. En outre, un autocollant donnant ces informations est souvent apposé sur le véhicule.

Les fabricants font la différence entre charge (conducteur seul ou avec un passager, avec ou sans bagages) et vitesse (conduite sur routes secondaires ou sur autoroutes).

Il n’est évidemment pas possible, dans un si petit guide de pose, d’indiquer la pression de pneu nécessaire pour toutes les motos. Nous vous invitons donc à consulter les recommandations des fabricants.

Nos années d’expérience nous ont permis de constater que les conducteurs de motos conduisent parfois avec des pneus dont la pression d’air n’est pas adaptée aux conditions de conduite. Nous vous conseillons donc de toujours gonfler les pneus à la plus haute pression indiquée dans le manuel.

Vous perdrez un peu en confort, mais gagnerez en sécurité. En outre, la résistance au roulement sera inférieure, ce qui vous permettra d’économiser du carburant.

Une mauvaise pression de gonflage réduit la durée de vie en service et peut influer de façon négative sur les caractéristiques de conduite de la moto.

Des pneus sous-gonflés fléchissent de façon excessive, surchauffent facilement et peuvent s’endommager. Un sur-gonflage, au contraire, risque de conduire à une usure mal répartie. Les sous-gonflages et les sur-gonflages peuvent avoir un effet négatif sur la tenue de route et les qualités de conduite.
La pression des pneus doit être mesurée sur pneus froids. En roulant, les pneus chauffent et la pression des pneus est donc plus importante (jusqu’à 0,5 bars). La pression des pneus ne doit pas être évacuée, car elle sera automatiquement rééquilibrée lorsque le pneu refroidira.

Si vous ne disposez pas de recommanda- tions quant à la pression des pneus de votre moto, suivez les recommandations de pression d’air fournies aux pages 33 à 137 à titre indicatif.

La pression de gonflage du pneu détermine la capacité de charge du pneu, c’est-à-dire que vous n’obtiendrez la capacité de charge maximale qu’en ajustant la pression de gonflage indiquée sur le flanc. Par exemple, sur les pneus ZR, cette pression est de 2,9 bars.

Ecrou de valve

(pneus avec chambre à air) L‘écrou de valve n‘est qu‘une aide au montage. Il faut le bloquer contre le bouchon de valve avec un contre-écrou.

Entretien

Continental déconseille la réparation d’un pneu en remplaçant uniquement la chambre à air. Pour des raisons de sécurité, Continental recommande de toujours de remplacer un pneu et non de le réparer.

Epaisseur de la surface de roulement

Les pneus usés influent sur la tenue de route d’une moto, et réduisent donc la sécurité de la conduite. L’épaisseur mini- mum conseillée de la surface de roule- ment est de 2 mm.

Equilibrage

Il est préférable de faire appel à un votre revendeur de pneus de motos Continental pour procéder à l’équilibrage et à l’entretien des pneus. Il dispose en effet de l’équipement et du savoir-faire nécessaires.

Demandez à votre revendeur de vérifier la concentricité et l’équilibre de l’ensemble pneu/roue après le montage. N’utilisez pas de liquide d’équilibrage.

Espacement

Afin d’éviter tout dommage sur le pneu en raison du frottement des pièces du véhicule, il est important d’assurer un espacement suffisant dans toutes les situations de conduite.

Flèches de direction

Si un pneu présente des flèches de direction moulées, il doit être posé de telle sorte que la flèche avant ou arrière appropriée suive le sens de rotation. Le non-respect de ces instructions peut rendre la tenue de route plus difficile, accélérer l’usure du pneu et, dans certains cas extrêmes, l’endommager.

fig.1

Identification des pneus

Le numéro d’identification du pneu donne les informations suivantes:

- grosseur boudin nominal (en pouces ou mm)
- rapport hauteur/largeur
- vitesse maximale enregistrée
- diamètre de la jante
- capacité de charge

Quelques exemples :

3.50-18 M/C 62P TT reinforced

3.50	= grosseur boudin nominal 3.5 pouces
-	= construction diagonale de l’enveloppe
18	= diamètre de la jante en pouces
M/C	= Abréviation pour „Pneu Moto“, afin d‘éviter la confusion avec les pneus tourisme.
62	= indice de charge – voir page 138 pour plus d’informations
P	= indice de vitesse, symbole de la vitesse maximale enregistrée (P = 150 km/h, environ 93 mph)
TT	= avec chambre à air
reinforced	= augmentation de la capacité de charge du pneu

150/70 B 17 M/C 69H TL

150	= grosseur boudin nominal en mm
/70	= rapport hauteur/largeur = 70:100
B	= ceinturé en biais (type de construction)
17	= diamètre de la jante en pouces
M/C	= Abréviation pour „Pneu Moto“, afin d‘éviter la confusion avec les pneus tourisme.
69	= indice de charge – voir page 138 pour plus d’informations
H	= indice de vitesse, symbole de la vitesse maximale enregistrée (H = 210 km/h, environ 130 mph)
TL	= sans chambre à air

Il existe un type d’identification plus ancien de ECE/ETRTO/JATMA exemple:

130/90 H16, qui correspond à
130/90 – 16 M/C 67H

fig. 2

Français / French / Französisch

Autres exemples :

180/55 ZR 17 M/C (73W) TL

180	= grosseur boudin nominal en mm
/55	= rapport hauteur/largeur = 55 : 100
ZR	= construction radiale
17	= diamètre de la jante en pouces
M/C	= Abréviation pour „Pneu Moto“, afin d‘éviter la confusion avec les pneus tourisme.
TL	= sans chambre à air
(73)	= indice de charge (Voir en page 138)
(W)	= > 270 km/h

Les indices de capacités de charge et de vitesse entre parenthèses signifient que cette monte pneumatique peut être utilisée pour des vitesses au-delà de 270 km/h. La charge est réduite en conséquence conforment aux directives ECE et ETRTO.

MT 90-16 T M/C 71H TL

M	= Motocycle
T	= symbole de la largeur de pneu, T = 5.10 pouces (voir en page 139)
90	= rapport hauteur/largeur = 90 : 100
16	= diamètre de la jante en pouces
T	= contour de la jante
M/C	= Abréviation pour „Pneu Moto“, afin d‘éviter la confusion avec les pneus tourisme.
71	= indice de charge – voir page 138 pour plus d’informations
H	= indice de vitesse. Symbole de la vitesse maximale enregistrée
H	= 210 km/heure (environ 130 mph)
TL	= sans chambre à air

E4 R75-000 6224

E4	= Pays dans lequel le contrôle a été effectué
R75	= Directive ECE
000 6224	= Numéro de contrôle du pneu

Tenez compte du fait que dans les pays de l‘Union Européenne il est obligatoire de monter des pneus présentant un numéro de contrôle ECE.

Indice de vitesse

Consultez le tableau de l’indice de vitesse (page 138) pour déterminer le pneu adapté à votre moto. Continental déconseille l’utilisation de ses produits à des vitesses supérieures à la limite légale.

Jantes

Le développement de la technologie des pneus et des jantes qui s’est opéré par le passé a conduit à l’élaboration de différents types de jantes, l’un pour les pneus sans chambre à air et l’un pour les pneus avec chambre à air.

Les pneus avec chambre à air (c’est-à-dire contenant un tube intérieur) utilisent les jantes de type WM (fig 1).

La jante MT (non illustrée ici) a ensuite été développée pour les pneus sans chambre à air (tube less), suivie par le gripster MT H2 (fig 2). Ce modèle empêche le pneu de glisser dans la gorge en cas de perte d’air.

Kilométrage

Un pneu offrant un kilométrage élevé est un atout, car une durée de vie plus longue entraîne une réduction des coûts.

Le kilométrage effectué par les pneus de motocycles, et en particulier ceux des roues arrière de machine à hautes performances ne peut être mesuré de la même façon que celui des pneus de voitures ou des camions. Etant donné que les motos offrent un rapport poids/puissance plus élevé elles peuvent accélérer plus rapidement et, lors de l’accélération, la roue arrière patine. Ce glissement augmente l’usure des pneus.

Le poids d’un passager arrière concentré uniquement sur le pneu arrière permet de prolonger la durée de vie du pneu. Le pneu arrière adhère avec plus de force sur la route, ce qui réduit l’intensité du glissement. Le pneu dure ainsi plus longtemps.

Modèles de pneus - Pneus à plis croisés

Aujourd’hui le pneu à plis croisés représente le modèle « classique ».

Il présente l’avantage d’une structure simple à flancs robustes, particulièrement bien adapté aux utilisations en tout-terrain (protection contre les impacts).

Les pneus à plis croisés permettent une vitesse maximale de 240 km/heure (150 mph).

Désignation typique:
4.00 - 18 M/C 64H TL TKH 24

Pneu à plis croisés (TKH 24)

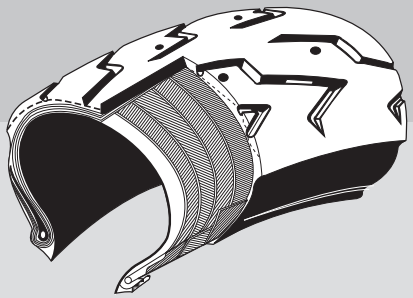

Modèles de pneus - Pneus toilés

Le pneu toilé a été conçu à partir du modèle à plis croisés, l’objectif étant d’offrir une surface de roulement renforcée de l’intérieur, afin d’allonger la durée de vie en service du pneu en réduisant les glissements transversaux et en améliorant la résistance.

Les glissements transversaux sont liés au type de conception du pneu et entraînent la déformation latérale du pneu.

Les patinages usent toujours les pneus. Plus le patinage est important et plus l’usure est grande. Même si l’usure circonférentielle (ou longitudinale) peut être considérablement réduite en adoptant un style de conduite réservé, elle ne peut pas être totalement évitée, car le patiange est toujours nécessaire pour transmettre la motricité du pneu à la route.

Continental utilise ce modèle pour ses pneus TK 16/17 et Milestone.

Les matériaux utilisés sont généralement la rayonne et le nylon. Normalement, la toile et l’enveloppe sont fabriqués en utilisant le même matériau.

Désignations type :
130/90 - 16 M/C 78H TL TK 17 renforcé

Pneu toilé (TK 17)

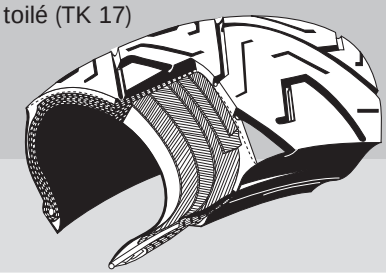

Modèles de pneus - Pneu ceinturé à plis en biais

Le pneu ceinturé à plis en biais est le précurseur du pneu radial. L’enveloppe est toujours à plis croisés, mais le pneu est ceinturé, généralement en utilisant du kevlar.

Le pneu ceinturé à plis en biais est identifiable grâce au B (pour bias) apparaissant dans la désignation à l’extérieur du pneu.

Exemple:
150/70 B 17 M/C 69H TL ContiEscape

Le pneu ceinturé à plis en bias (ContiEscape)

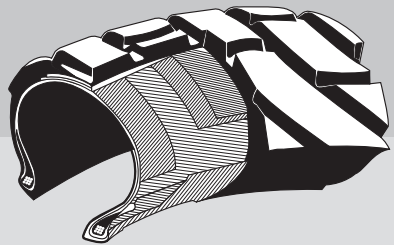

Modèles de pneus - Pneus radiaux

Les pneus radiaux présentent un angle d’enveloppe circonférentiel d’environ 90° (direction de la course) et un angle de ceinture d’environ 0 – 25°. La ceinture, située sous la surface de roulement, donne au pneu sa stabilité et autorise des vitesses beaucoup plus élevées, la déformation de la force centrifuge étant considérablement diminuée.

La réduction de l’épaisseur du matériau utilisé pour le flanc permet de réduire l’échauffement du pneu, améliorant encore la traction à vitesse élevée.

En terme de dynamique, les pneus radiaux sont adaptés aux motos modernes.

Exemple : un pneu 4.00 – 18 M/C 64HTT Conti TKH 24 « gonfle » d’environ 2cm en moyenne à une vitesse de 210 km/heure (131 mph), alors qu’un pneu radial comparable ne se développe que de quelques millimètres. Le pneu radial est identifiable grâce au R apparaissant après l’indice de vitesse de la désignation, sur la partie externe du pneu.

Exemple:
190/50 ZR 17 M/C (73W) TL ContiRoadAttack

Carcasse radiale 0° (ContiSportAttack)

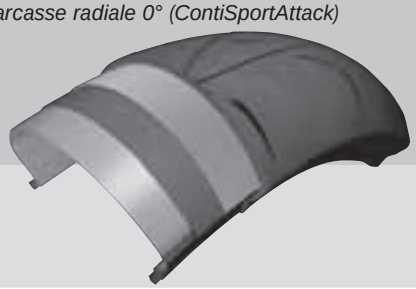

Normes ECE/ISO

Les pneus moto Continental satisfont aux exigences de qualité des normes
ISO 9000, ISO 9001, ISO 9001:2000 et ECE.

Numéro de contrôle ECE

Tenez compte du fait que dans les pays de l'Union Européenne il est obligatoire de monter des pneus présentant un numéro de contrôle ECE.

Pneu ceinturé à plis en biais

Voir sous **modèles de pneus, page 147**

Pneus à plis croisés

Voir sous **modèles de pneus, page 147**

Pneus radiaux

Voir sous **modèles de pneus, page 147**

Pneus toilés

Voir sous **modèles de pneus, page 147**

Pose des pneus

Les pneus ne doivent être posés que par des personnes spécialement formées. La pose de pneus nécessite la lubrification des deux côtés du talon et de la jante du pneu. Utilisez un lubrifiant pour talons disponible sur le marché ou de l'eau savonneuse. N'utilisez pas de lubrifiant à base de pétrole ou de silicone. Observez les flèches de direction du flanc. N'utilisez pas de liquide d'étanchéité.

Pression de gonflage

Voir sous **conseils concernant la pression des pneus, page 146**

Principales règles concernant les pneus de moto:

- Observer la pression d'air minimale spécifiée (voir manuel accompagnant la moto)
- Vérifier la pression de gonflage et ajuster si nécessaire.
- Ne pas dépasser la capacité de charge maximale (voir les papiers d'enregistrement de la moto)
- Eviter les impacts (comme les bordures de trottoir)
- Vérifier les pneus régulièrement pour détecter tout dommage
- Ne jamais utiliser la moto avec des pneus ayant une épaisseur de surface de roulement inférieure à 2 mm (et supérieure si possible)
- N'utiliser que les pneus spécifiés. Seuls ces pneus permettront d'optimiser les caractéristiques de tenue de route
- Utiliser les chambres à air appropriées aux pneus (le cas échéant). Utiliser des chambres à air neuves avec des pneus neufs.
- S'assurer que les bouchons des valves sont en place. Utiliser des valves neuves avec des pneus sans chambre à air neufs
- N'utiliser que des jantes spécifiées en parfait état. Les jantes spéciales nécessitent une approbation spéciale
- Ne faire poser les pneus que par un spécialiste

Retaillage

Le retaillage d'un pneu de moto est interdit.

Rodage

A la sortie d'usine, la surface des nouveaux pneus est lisse. Afin de l'abraser légèrement, Continental recommande d'éviter les freinages et les accélérations brusques ainsi que les virages serrés pris à grande vitesse pendant les premiers kilomètres. Ce n'est qu'à l'issue de cette période de rodage que le pneu – suffisamment abrasé – atteindra son niveau d'adhérence maximal. Avant de prendre la route pour la première fois, songez à retirer l'autocollant renseignant la dimension et autres informations.

Tout pneu a besoin d'atteindre une certaine température pour offrir une motricité optimale. Autrement dit, il est conseillé de démarrer et de parcourir les premiers kilomètres à vitesse modérée afin d'échauffer les pneus.

Sélection des pneus

Lorsque vous choisissez de nouveaux pneus de moto Continental, assurez-vous qu'ils répondent aux exigences de votre moto et à l'usage que vous en aurez. Pour les marques et les modèles non-couverts par le guide de pose Continental, contactez votre revendeur Continental ou le fabricant de la moto avant de monter les pneus.

Stockage des pneus

Les pneus doivent être stockés dans un environnement frais, sec et obscur.

Types de pneus avec et sans chambre à air

Généralement, les pneus utilisés pour une moto doivent être conformes aux indicati- ons des fiches techniques du véhicule. Par exemple, si les papiers d'un véhicule prescrivent l'utilisation de pneus sans chambre à air, des pneus sans chambre à air doivent être utilisés. Il en est de même pour les pneus à chambre à air.

Un pneu tubeless Continental peut être monté sur une jante tube type à condition de respecter la dimension et la vitesse maximale autorisée pour le pneu en question (max. 210 km/h). En cas de doute, consultez le constructeur automobile.

Nous vous souhaitons bonne route par tous les temps.

Votre équipe des pneus motos de Continental

Straßenreifen / On-road tyres / Pneus route

Einsatz bis - / Used up to - / Utilisation jusqu'à - 100 km/h

Reifengröße/ Tyre size/ Dimension du pneu		Profil/ Pattern/ Profil	Max. Tragfähigkeit/ load capacity/ capacité de charge (kg)	Min. Luftdruck bei max. Tragfähigkeit/ Min. air pressure at max. load capacity/ Pression de gonflage min. à capacité de charge max. (bar)	Continental Schlauch/ Tube/ Chambre à air	Felgenbreite/ Rim width/ Largeur de jante	Reifenmaße/Tyre dimensions/Dimensions du pneu (mm)					
							Max. in Betrieb/in service/en service			Neu/New/Á neuf		
							Breite/ Overall width/ Largeur hors tout	Außendurchmesser/ Overall diameter/ Diamètre extérieur	Dynamischer Halbmesser/ Centrifugal radius/ Rayon dynamique	Querschnittsbreite/ Section width/ Largeur du boudin	Außendurchmesser/ Overall diameter/ Diamètre extérieur	Abrollumfang/Rolling circumference/ Circonférence de roulement
80/70 - 16 M/C 40 E	TT	KKS 11 (City-EL)	140	2.8	A 16	1.85 **2.15** 2.50	88	526	265	80	518	1565
2 - 16 20B	TT	KKS 10	80	2.5		1.20 **1.35**	58	526		55	518	1565
2 1/4 - 16 38B	TT	KKS 10	132	2.8		1.20 1.35 **1.50** 1.60	66	540		62	532	1607
2 1/2 - 16 42B	TT	KKS 10	150	2.8		1.20 1.35 1.50 **1.60** 1.85	72	558		68	548	1655
2 - 17 22B	TT	KKS 10	85	2.5		1.20 **1.35**	63	552		55	544	1643
2 1/4 - 17 39B	TT	KKS 10	136	2.8		1.20 1.35 **1.50** 1.60	66	566		62	558	1686
2 1/2 - 17 43B	TT	KKS 10	155	2.8		1.20 1.35 1.50 **1.60** 1.85	72	584		68	574	1734
2 - 19 24B	TT	KKS 10 KKS 10 WW	90	2.5		1.20 **1.35**	58	603		55	595	1797
2 1/4 - 19 41B	TT	KKS 10 KKS 10 WW	145	2.8		1.20 1.35 **1.50** 1.60	66	617		62	609	1840
2 - 22 26B	TT	KKS 10	95	2.5		1.10 1.20 **1.35**	57	679		55	671	2027
2 3/4 - 16 46 J	TT	KKS 10	170	2.8		1.50 1.60 **1.85**	80	568		75	558	1686
2 3/4 - 17 47J	TT	KKS 10 KKS 10 WW	175	2.8		1.50 1.60 **1.85**	80	594		75	584	1764
2 1/2 - 19 45J	TT	KKS 10 KKS 10 WW	165	2.8		1.35 1.50 **1.60** 1.85	72	635		68	625	1888

Straßenreifen / On-road tyres / Pneus route

Einsatz bis - / Used up to - / Utilisation jusqu'à - 150 km/h

Reifengröße/ Tyre size/ Dimension du pneu		Profil/ Pattern/ Profil	Max. Tragfähigkeit/ load capacity/ capacité de charge (kg)	Min. Luftdruck bei max. Tragfähigkeit/ Min. air pressure at max. load capacity/ Pression de gonflage min. à capacité de charge max. (bar)	Continental Schlauch/ Tube/ Chambre à air	Felgenbreite/ Rim width/ Largeur de jante	Reifenmaße/Tyre dimensions/Dimensions du pneu (mm)					
							Max. in Betrieb/in service/en service			Neu/New/Á neuf		
							Breite/ Overall width/ Largeur hors tout	Außendurchmesser/ Overall diameter/ Diamètre extérieur	Dynamischer Halbmesser/ Centrifugal radius/ Rayon dynamique	Querschnittsbreite/ Section width/ Largeur du boudin	Außendurchmesser/ Overall diameter/ Diamètre extérieur	Abrollumfang/Rolling circumference/ Circonférence de roulement
130/90 - 15 M/C 66P	TL	Milestone CM 2	300	2.8	F 15	2.50 2.75 **3.00** 3.50	142	631	320	129	615	1857
2 1/2 - 16 M/C 42M	TT	ContiGo!	150	2.5	A 16	1.20 1.35 1.50 **1.60** 1.85	72	558		68	548	1655
2 3/4 - 16 M/C 46M	TT	ContiGo!	170	2.5	A 16	1.50 1.60 **1.85** 2.15	80	568		75	558	1686
100/80-16 M/C 50P	TL	ContiGo!	190	2.3	E 16	**2.50** 2.75 2.50	111	578	291	101	566	1709
120/80-16 M/C 60P	TL	ContiGo!	250	2.3	E 16	**2.75** 3.00	231	612	309	119	598	1806
80/90 - 17 M/C 44P	TL	ContiGo!	160	2.8	C/D 17	**1.85** 2.15 2.50	88	586	295	80	576	1740
2.50-17 M/C 43P	TT	ContiGo!	155	2.8	C/D 17	1.35 **1.50** 1.60	70	580	291	64	568	1716
2.75-17 M/C 47P	TT	ContiGo!	175	2.8	C/D 17	1.50 1.60 **1.85**	75	600	300	81	588	1776
100/80 - 17 M/C 52P	TL	ContiGo!	200		D/E 17	**2.50** 2.75 3.00	111	604	304	101	592	1788
110/80-17 M/C 57S	TL	ContiGo!	224		D/E 17	**2.50** 2.75 3.00 3.50	120	620	313	109	608	1837
2.75 - 18 M/C 48P	TT	ContiGo!	180	2.8	C 18	1.50 1.60 **1.85**	86	625	315	75	613	1851
3.00 - 18 M/C 47P	TL	Milestone CM 1	175	2.3	D 18	1.60 **1.85** 2.15	92	639	320	80	627	1893
3.00 - 18 M/C 52P	TT	ContiGo!	200	2.8	D 18	1.60 **1.85** 2.15	92	639	323	80	627	1894

Straßenreifen / On-road tyres / Pneus route

Einsatz bis - / Used up to - / Utilisation jusqu'à - 180 km/h

Reifengröße/ Tyre size/ Dimension du pneu		Profil/ Pattern/ Profil	Max. Tragfähigkeit/ load capacity/ capacité de charge (kg)	Min. Luftdruck bei max. Tragfähigkeit/ Min. air pressure at max. load capacity/ Pression de gonflage min. à capacité de charge max. (bar)	Continental Schlauch/ Tube/ Chambre à air	Felgenbreite/ Rim width/ Largeur de jante	Reifenmaße/Tyre dimensions/Dimensions du pneu (mm)					
							Max. in Betrieb/in service/en service			Neu/New/Á neuf		
							Breite/ Overall width/ Largeur hors tout	Außendurchmesser/ Overall diameter/ Diamètre extérieur	Dynamischer Halbmesser/ Centrifugal radius/ Rayon dynamique	Querschnittsbreite/ Section width/ Largeur du boudin	Außendurchmesser/ Overall diameter/ Diamètre extérieur	Abrollumfang/Rolling circumference/ Circonférence de roulement
140/90 - 15 M/C 70 S	TT	TKH 24 Milestone CM 2	335	2.6	G 15	2.75 3.00 **3.50** 3.75 4.00	156	651	330	142	633	1912
170/80 - 15 M/C 77S	TL	Milestone CM 2	412	2.6	G 15	3.50 3.75 **4.00** 4.50	187	673	344	170	653	1972
90/80-17 M/C 46S	TL	ContiGo!	170		D/E 17	1.85 **2.15** 2.50	99	586	586	90	576	1740
3.00 - 19 M/C 49S	TT	TKH 23	185	2.6	D 19	1.60 **1.85** 2.15	92	665	336	80	653	1972
90/90 - 19 M/C 52S	TL	TKH 23	200	2.6	D 19	1.85 **2.15** 2.50	99	657	331	90	645	1948

Straßenreifen / On-road tyres / Pneus route

Einsatz bis - / Used up to - / Utilisation jusqu'à - 210 km/h

Reifengröße/ Tyre size/ Dimension du pneu		Profil/ Pattern/ Profil	Max. Tragfähigkeit/ load capacity/ capacité de charge (kg)	Min. Luftdruck bei max. Tragfähigkeit/ Min. air pressure at max. load capacity/ Pression de gonflage min. à capacité de charge max. (bar)	Continental Schlauch/ Tube/ Chambre à air	Felgenbreite/ Rim width/ Largeur de jante	Reifenmaße/Tyre dimensions/Dimensions du pneu (mm)					
							Max. in Betrieb/in service/en service			Neu/New/Á neuf		
							Breite/ Overall width/ Largeur hors tout	Außendurchmesser/ Overall diameter/ Diamètre extérieur	Dynamischer Halbmesser/ Centrifugal radius/ Rayon dynamique	Querschnittsbreite/ Section width/ Largeur du boudin	Außen-Ø/ Overall diameter/ Diamètre extérieur	Abrollumfang/Rolling circumference/ Circonférence de roulement
140/90 - 15 M/C 70H	TL	TKH 24 Milestone CM 2	335	2.9	G 15	2.75 3.00 **3.50** 3.75 4.00	156	651	333	142	633	1912
150/90 - 15 M/C 80H	TL	TK 17	450	3.4	G 15	3.00 **3.50** 3.75 4.00	165	669	344	150	651	1966
150/90 - 15 M/C 80H	TL	Milestone CM 2	450	3.4	G 15	3.00 **3.50** 3.75 4.00	165	669	344	150	651	1966
170/80 - 15 M/C 77H	TL	Milestone CM 2	412	2.9	G 15	3.50 3.75 **4.00** 4.50	187	673	344	170	653	1972
5.00 - 16 M/C 69H	TT	K 112	325	2.9	F/G 16	**3.00** 3.50	148	684	350	129	666	2011
MT 90 - 16 T M/C 71H	TL	K 112	345	2.9	F/G 16	**3.00**	154	683	349	134	665	2008
130/90 - 16 M/C 67H	TL	TKH 24	307	2.9	F/G 16	2.50 2.75 **3.00** 3.50	142	656	335	129	640	1933
130/90 - 16 M/C 73H	TL	TK 17	365	3.4	F/G 16	2.50 2.75 **3.00** 3.50	142	656	335	129	640	1933
130/90 - 16 M/C 67H	TL	Milestone CM 1 Milestone CM 1 WW ContiGo!	307	2.9	F/G 16	2.50 2.75 **3.00** 3.50	142	656	332	129	640	1933
130/90 - 16 M/C 73H	TL	TK 16	365	3.4	F/G 16	2.50 2.75 **3.00** 3.50	142	656	335	129	640	1933
130/90 - 16 M/C 73H	TL	Milestone CM 2 Milestone CM 2 WW	365	2.9	F/G 16	2.50 2.75 **3.00** 3.50	142	656	335	129	640	1933
140/90 - 16 M/C 77H	TL	TK 17	412	3.4	F/G 16	2.75 3.00 **3.50** 3.75	156	676	345	142	658	1987
140/90 - 16 M/C 71H	TL	Milestone CM 2 Milestone CM 2 WW	412	3.4	F/G 16	2.75 3.00 **3.50** 3.75	156	676	345	142	658	1987
150/80 - 16 M/C 71H	TL	TK 17	345	2.9	F/G 16	3.00 **3.50** 3.75 4.00	165	662	339	150	646	1951
150/80 - 16 M/C 71H	TL	Milestone CM 2 Milestone CM 2 WW	345	2.9	F/G 16	3.00 **3.50** 3.75 4.00	165	662	339	150	646	1951
100/80 - 17 M/C 52H	TL	ContiTwist SM ContiTwist SM Sport	200	2.9	D/E 17	**2.50** 2.75	111	604	306	101	592	1788

Straßenreifen / On-road tyres / Pneus route

Einsatz bis - / Used up to - / Utilisation jusqu'à - 210 km/h

Reifengröße/ Tyre size/ Dimension du pneu		Profil/ Pattern/ Profil	Max. Tragfähigkeit/ load capacity/ capacité de charge (kg)	Min. Luftdruck bei max. Tragfähigkeit/ Min. air pressure at max. load capacity/ Pression de gonflage min. à capacité de charge max. (bar)	Continental Schlauch/ Tube/ Chambre à air	Felgenbreite/ Rim width/ Largeur de jante	Reifenmaße/Tyre dimensions/Dimensions du pneu (mm)					
							Max. in Betrieb/in service/en service			Neu/New/Á neuf		
							Breite/ Overall width/ Largeur hors tout	Außendurchmesser/ Overall diameter/ Diamètre extérieur	Dynamischer Halbmesser/ Centrifugal radius/ Rayon dynamique	Querschnittsbreite/ Section width/ Largeur du boudin	Außen-Ø/ Overall diameter/ Diamètre extérieur	Abrollumfang/Rolling circumference/ Circonférence de roulement
4.50 - 17 M/C 67H	TT	TK 44 RC	307	2.9	F 17	2.15 2.50 **2.75** 3.00	141	682	348	123	666	2011
110/70 - 17 M/C 54H	TL	ContiGo!	212	2.9	D/E 17	2.75 **3.00** 3.50	121	596	303	110	586	1770
130/70 - 17 M/C 62H	TL	ContiTwist SM ContiTwist SM Sport ContiGo!	265	2.9	D/E 17	**3.50** 3.75 4.00	142	626	319	129	614	1854
110/80 - 17 M/C 57H	TL	Avenue ContiGo!	230	2.9	D/E 17	2.15 **2.50** 2.75 3.00	120	620	313	109	608	1836
130/80 - 17 M/C 65H	TL	Avenue ContiGo!	290	2.9	F 17	2.50 2.75 **3.00** 3.50	142	654	334	129	640	1933
130/90 - 17 M/C 68H	TL	ContiGo!	315	3.4	F 17	2.50 2.75 **3.00** 3.50	142	682	348	129	666	2012
130/90 - 17 M/C 74H	TL	TK 17	375	3.4	F 17	2.50 2.75 **3.00** 3.50	142	682	348	129	666	2011
4.00 - 18 M/C 64H	TL	TKH 24 K 112 ContiGo!	280	2.9	F 18	2.15 **2.50** 2.75 3.00	124	685	350	108	671	2026
90/90 - 18 M/C 51H	TL	TKV 11 TK 22 RC ContiGo!	195	2.9	D 18	1.85 **2.15** 2.50	99	631	321	90	619	1869
100/90 - 18 M/C 56H	TL	TKV 11 ContiGo!	224	2.9	E 18	2.15 **2.50** 2.75	111	649	331	101	637	1924
110/90 - 18 M/C 61H	TL	TKH 24 ContiGo!	257	2.9	E 18	2.15 **2.50** 2.75 3.00	120	669	341	109	655	1978
110/90 - 18 M/C 61H	TL	TKV 12 TKH 23	257	2.9	E 18	2.15 **2.50** 2.75 3.00	120	669	341	109	655	1978
120/90 - 18 M/C 65H	TL	ContiGo!	290	2.9	F 18	2.50 **2.75** 3.00	131	689	351	119	673	2032
120/90 - 18 M/C 71H	TL	TK 16 TK 17	345	3.4	F 18	2.50 **2.75** 3.00	131	689	351	119	673	2032
120/90 - 18 M/C 65H	TL	TKV 12	290	2.9	F 18	2.50 **2.75** 3.00	131	689	351	119	673	2032
120/90 - 18 M/C 65H	TL	TK 44 RC	290	2.9	F 18	2.50 **2.75** 3.00	131	689	351	119	673	2032

Straßenreifen / On-road tyres / Pneus route

Einsatz bis - / Used up to - / Utilisation jusqu'à - 210 km/h

Reifengröße/ Tyre size/ Dimension du pneu		Profil/ Pattern/ Profil	Max. Tragfähigkeit/ load capacity/ capacité de charge (kg)	Min. Luftdruck bei max. Tragfähigkeit/ Min. air pressure at max. load capacity/ Pression de gonflage min. à capacité de charge max. (bar)	Continental Schlauch/ Tube/ Chambre à air	Felgenbreite/ Rim width/ Largeur de jante	Reifenmaße/Tyre dimensions/Dimensions du pneu (mm)					
							Max. in Betrieb/in service/en service			Neu/New/Á neuf		
							Breite/ Overall width/ Largeur hors tout	Außendurchmesser/ Overall diameter/ Diamètre extérieur	Dynamischer Halbmesser/ Centrifugal radius/ Rayon dynamique	Querschnittsbreite/ Section width/ Largeur du boudin	Außen-Ø/ Overall diameter/ Diamètre extérieur	Abrollumfang/Rolling circumference/ Circonférence de roulement
130/70 - 18 M/C 63H	TL	ContiGo!	272		F 18	3.00 **3.50** 3.75 4.00	142	651	332	129	639	1930
3.25 - 19 M/C 54 H	TL	RB 2 ContiGo!	212	2.9	E 19	1.85 **2.15** 2.50	102	677	344	89	665	2008
3.50 - 19 M/C 57H	TL	TK 22 RC	230	2.9	E 19	1.85 **2.15** 2.50	107	689	350	93	675	2039
100/90 - 19 M/C 57H	TL	Milestone CM 1 TKV 11 TKH 23 ContiGo!	230	2.9	E 19	2.15 **2.50** 2.75	111	675	344	101	663	2002
110/90 - 19 M/C 62H	TL	Milestone CM 1	265	2.9	E 19	2.15 **2.50** 2.75 3.00	120	695	354	109	681	2057
100/90 - 19 M/C 63H	TL	TK 16	272	3.4	E 19	2.15 **2.50** 2.75	111	675	344	101	663	2002
3.00 - 21 M/C 51H	TL	TK 16 ContiGo!	195	2.9	D 21	1.60 **1.85** 2.15	92	715	363	80	703	2123
80/90 - 21 M/C 48H	TL	Milestone CM 1	180	2.9	C 21	1.60 **1.85** 2.15	88	687	348	80	677	2044
90/90 - 21 M/C 54H	TL	TK 16 ContiRaceAttack Custom	212	2.9	D 21	1.85 **2.15** 2.50	99	707	359	90	695	2099

Straßenreifen / On-road tyres / Pneus route
Einsatz bis - / Used up to - / Utilisation jusqu'à - 240 km/h

Reifengröße/ Tyre size/ Dimension du pneu		Profil/ Pattern/ Profil	Max. Tragfähigkeit/ load capacity/ capacité de charge (kg)	Min. Luftdruck bei max. Tragfähigkeit/ Min. air pressure at max. load capacity/ Pression de gonflage min. à capacité de charge max. (bar)	Continental Schlauch/ Tube/ Chambre à air	Felgenbreite/ Rim width/ Largeur de jante	Reifenmaße/Tyre dimensions/Dimensions du pneu (mm)					
							Max. in Betrieb/in service/en service			Neu/New/Á neuf		
							Breite/ Overall width/ Largeur hors tout	Außendurchmesser/ Overall diameter/ Diamètre extérieur	Dynamischer Halbmesser/ Centrifugal radius/ Rayon dynamique	Querschnittsbreite/ Section width/ Largeur du boudin	Außendurchmesser/ Overall diameter/ Diamètre extérieur	Abrollumfang/Rolling circumference/ Circonférence de roulement
100/90 - 16 M/C 54V	TL	TKV 11	212	2.9	E 16	2.15 **2.50** 2.75	111	596	307	101	586	1770
110/90 - 16 M/C 59V	TL	TKV 11	243	2.9	E 16	2.15 **2.50** 2.75 3.00	120	616	318	109	604	1824
120/80 - 16 M/C 60V	TL	TKV 11 ContiGo!	250	2.9	F/G 16	2.50 **2.75** 3.00	131	612	314	119	598	1806
130/90 - 16 M/C 67V	TL	TKV 12 ContiGo!	307	2.9	F/G 16	2.50 2.75 **3.00** 3.50	142	656	339	129	640	1933
150/80 - 16 M/C 71V	TL	TKV 12	345	2.9	F/G 16	3.00 **3.50** 3.75 4.00	165	662	342	150	646	1951
110/80 - 17 M/C 57V	TL	TKV 11 ContiGo!	230	2.9	D/E 17	2.15 **2.50** 2.75 3.00	120	620	318	109	608	1836
130/90 - 17 M/C 68V	TL	TKV 12 ContiGo!	315	2.9	F 17	2.50 2.75 **3.00** 3.50	142	682	352	129	666	2011
140/80 - 17 M/C 69V	TL	TKV 12 ContiGo!	325	2.9	F 17	2.75 3.00 **3.50** 3.75	156	672	346	142	656	1981
100/90 - 18 M/C 56V	TL	TKV 11 ContiGo! F/R	224	2.9	E 18	2.15 **2.50** 2.75	111	649	333	101	637	1924
110/80 - 18 M/C 58V	TL	ContiGo!	236	2.9	E 18	2.15 **2.50** 2.75 3.00	120	645	331	109	633	1912
120/90 - 18 M/C 65V	TL	TKV 12 ContiGo!	290	2.9	F 18	2.50 **2.75** 3.00	131	689	354	119	673	2032
130/80 - 18 M/C 66V	TL	TKV 12 ContiGo!	300	2.9	F 18	2.50 2.75 **3.00** 3.50	142	679	350	129	665	2008
150/70 - 18 M/C 70V	TL	TKV 12 ContiGo!	335	2.9	F 18	3.50 3.75 **4.00** 4.50	164	681	351	149	667	2014
100/90 - 19 M/C 57V	TL	TKV 11 ContiGo!	230	2.9	E 19	2.15 **2.50** 2.75	111	675	346	101	663	2002
120/70 - 21 M/C 62V	TL	ContiRaceAttack Custom	265	2.9		**3.50** 3.75	134	713	362	122	701	2118

Straßenreifen Radial / On-road tyres radial / Pneus route radial

Reifengröße/ Tyre size/ Dimension du pneu		Profil/ Pattern/ Profil	Max. Tragfähigkeit/ load capacity/ capacité de charge (kg)	Min. Luftdruck bei max. Tragfähigkeit/ Min. air pressure at max. load capacity/ Pression de gonflage min. à capacité de charge max. (bar)	Continental Schlauch/ Tube/ Chambre à air	Felgenbreite/ Rim width/ Largeur de jante	Reifenmaße/Tyre dimensions/Dimensions du pneu (mm)					
							Max. in Betrieb/in service/en service			Neu/New/Á neuf		
							Breite/ Overall width/ Largeur hors tout	Außen-Ø/ Overall diameter/ Diamètre extérieur	Dynamischer Halbmesser/ Centrifugal radius/ Rayon dynamique	Querschnittsbreite/ Section width/ Largeur du boudin	Außen-Ø/ Overall diameter/ Diamètre extérieur	Abrollumfang/Rolling circumference/ Circonférence de roulement
130/70 ZR 16 M/C (61W)	TL	ContiForce ContiSportAttack	257	2.9		**3.50** 3.75 4.00	138	600	303	129	588	1776
110/70 ZR 17 M/C 54W	TL	ContiForce ContiRoadAttack	212	2.9		**3.00** 3.50	118	596	301	110	586	1770
110/70 ZR 17 M/C (54W)	TL	ContiSportAttack	212	2.9		**3.00** 3.50	118	596	301	110	586	1770
120/60 ZR 17 M/C 55W	TL	ContiForce	218	2.9		**3.50** 3.75	131	586	295	122	576	1740
120/60 ZR 17 M/C (55W)	TL	ContiRoadAttack ContiSportAttack ContiMotion	218	2.9		**3.50** 3.75	131	586	295	122	576	1740
120/70 R 17 M/C 58H	TL	ContiForce SM	236	2.9	D/E 17	**3.50** 3.75	131	612	308	122	600	1812
120/70 ZR 17 M/C 58W	TL	ContiRaceAttack Comp.	236	2.9		**3.50** 3.75	131	612	308	122	600	1812
120/70 ZR 17 M/C (58W)	TL	ContiForce ContiForceMax ContiRoadAttack ContiMotion ContiSportAttack ContiRaceAttack Street ContiRaceAttack Custom	236	2.9		**3.50** 3.75	131	612	308	122	600	1812
150/60 R 17 M/C 66H	TL	ContiForce SM	300	2.9	F 17	**4.00** 4.25 4.50	159	624	315	149	612	1848
150/60 ZR 17 M/C 66W	TL	ContiForce	300	2.9		**4.00** 4.25 4.50	159	624	315	149	612	1848
150/60 ZR 17 M/C (66W)	TL	ContiSportAttack	300	2.9		**4.00** 4.25 4.50	159	624	315	149	612	1848
150/70 R 17 M/C 69V	TL	ContiRoadAttack	325	2.9		**4.00** 4.25 4.50	159	656	332	149	642	1939
150/70 ZR 17 M/C 69W	TL	ContiForce ContiRoadAttack	325	2.9		**4.00** 4.25 4.50	159	656	325	149	642	1939
160/60 R 17 M/C 69H	TL	ContiForce SM	325	2.9	F 17	4.25 **4.50** 5.00	172	638	322	161	624	1884
160/60 ZR 17 M/C 69W	TL	ContiForce ContiRaceAttack Comp.	325	2.9		4.25 **4.50** 5.00	172	638	322	161	624	1884
160/60 ZR 17 M/C (69W)	TL	ContiRoadAttack ContiMotion ContiSportAttack ContiRaceAttack Street	325	2.9		4.25 **4.50** 5.00	172	638	322	161	624	1885
170/60 ZR 17 M/C (72W)	TL	ContiForce ContiRoadAttack	355	2.9		4.25 **4.50** 5.00 5.50	180	650	328	168	636	1921
180/55 ZR 17 M/C 73W	TL	ContiRaceAttack Comp.	365	2.9		**5.50** 6.00	190	644	325	178	630	1903

Straßenreifen Radial / On-road tyres radial / Pneus route radial

Reifengröße/ Tyre size/ Dimension du pneu		Profil/ Pattern/ Profil	Max. Tragfähigkeit/ load capacity/ capacité de charge (kg)	Min. Luftdruck bei max. Tragfähigkeit/ Min. air pressure at max. load capacity/ Pression de gonflage min. à capacité de charge max. (bar)	Continental Schlauch/ Tube/ Chambre à air	Felgenbreite/ Rim width/ Largeur de jante	Reifenmaße/Tyre dimensions/Dimensions du pneu (mm)					
							Max. in Betrieb/in service/en service			Neu/New/Á neuf		
							Breite/ Overall width/ Largeur hors tout	Außen-Ø/ Overall diameter/ Diamètre extérieur	Dynamischer Halbmesser/ Centrifugal radius/ Rayon dynamique	Querschnittsbreite/ Section width/ Largeur du boudin	Außen-Ø/ Overall diameter/ Diamètre extérieur	Abrollumfang/Rolling circumference/ Circonférence de roulement
180/55 ZR 17 M/C (73W)	TL	ContiForce ContiForceMax ContiMotion ContiRoadAttack ContiSportAttack ContiRaceAttack Street	365	2.9		**5.50** 6.00	190	644	325	178	630	1903
190/50 ZR 17 M/C (73W)	TL	ContiForce ContiForceMax ContiMotion ContiRoadAttack ContiSportAttack ContiRaceAttack Street	365	2.9		5.50 **6.00**	203	636	321	190	622	1879
190/55 ZR 17 M/C 75W	TL	ContiRaceAttack Comp.	387	2.9		5.50 **6.00**	203	656	332	190	642	1939
190/55 ZR 17 M/C (75W)	TL	ContiSportAttack ContiRaceAttack Street	387	2.9		5.50 **6.00**	203	656	332	190	642	1939
110/80 ZR 18 M/C 58W	TL	ContiForce	236	2.9		***2.50*** 2.75 3.00	117	645	326	109	633	1912
110/80 ZR 18 M/C (58W)	TL	ContiRoadAttack	236	2.9		**2.50** 2.75 3.00	117	645	326	109	633	1912
120/70 ZR 18 M/C (59W)	TL	ContiRoadAttack	243	2.9		**3.50** 3.75	131	637	321	122	625	1888
160/60 ZR 18 M/C (70W)	TL	ContiForce ContiRoadAttack	335	2.9		**4.25** 4.50 5.00	172	663	335	161	649	1960
240/40 ZR 18 M/C (79W)	TL	ContiRaceAttack Custom	437	2.9		**8.00** 8.50 9.00	257	663	335	240	649	1960
120/70 ZR 19 M/C 60W	TL	ContiRaceAttack Custom	250	2.9		**3.50** 3.75	131	663	362	122	651	1967

Enduro / Dual Purpose / Tout-terrain

Reifengröße/ Tyre size/ Dimension du pneu		Profil/ Pattern/ Profil	Max. Tragfähigkeit/ load capacity/ capacité de charge (kg)	Min. Luftdruck bei max. Tragfähigkeit/ Min. air pressure at max. load capacity/ Pression de gonflage min. à capacité de charge max. (bar)	Continental Schlauch/ Tube/ Chambre à air	Felgenbreite/ Rim width/ Largeur de jante	Reifenmaße/Tyre dimensions/Dimensions du pneu (mm)					
							Max. in Betrieb/in service/en service			Neu/New/Á neuf		
							Breite/ Overall width/ Largeur hors tout	Außendurchmesser/ Overall diameter/ Diamètre extérieur	Dynamischer Halbmesser/ Centrifugal radius/ Rayon dynamique	Querschnittsbreite/ Section width/ Largeur du boudin	Außendurchmesser/ Overall diameter/ Diamètre extérieur	Abrollumfang/Rolling circumference/ Circonférence de roulement
120/90 - 17 M/C 64S	TT	TKC 80 ContiEscape	280	2.6	F 17	2.50 **2.75** 3.00	131	664	335	119	648	1957
5.10 - 17 M/C 67S	TT	TKC 80	307	2.6	F 17	2.50 2.75 **3.00** 3.50	148	668	336	129	651	1966
130/80 - 17 M/C 65S	TT	TKC 80 ContiEscape	290	2.6	F 17	2.50 2.75 **3.00** 3.50	142	654	330	129	640	1933
130/80 - 17 M/C 65T	TL	TKC 80	290	2.7	F 17	2.50 2.75 **3.00** 3.50	142	664	334	129	640	1933
130/80 - 17 M/C 65H	TL	ContiEscape	290	2.9	F 17	2.50 2.75 **3.00** 3.50	142	654	334	129	640	1933
130/80 R 17 M/C 65H	TL	ContiTrailAttack	290	2.9	F 17	**3.00** 3.50	138	654	343	129	640	1933
140/80 - 17 M/C 69Q	TT	TKC 80	325	2.4	F 17	2.75 3.00 **3.50** 3.75	156	682	339	142	656	1981
140/80 - 17 M/C 69H	TT	ContiEscape	325	2.9	F 17	2.75 3.00 **3.50** 3.75	156	672	348	142	656	1981
140/80 R 17 M/C 69V	TL	ContiTrailAttack	325	2.9	F 17	**3.50** 3.75	152	672	339	142	656	1981
150/70 B 17 M/C 69Q	TL	TKC 80	325	2.4	F 17	3.50 3.75 **4.00** 4.50	166	656	332	151	642	1939
150/70 R 17 M/C 69V	TL	ContiTrailAttack	325	2.9	F 17	**4.00** 4.25 4.50	159	656	332	149	642	1939
3.25 - 18 M/C 59S	TT	TKC 80	243	3.1	D 18	1.85 **2.15** 2.50	102	661	329	89	639	1930
3.50 - 18 M/C 62S	TT	TKC 80	265	3.1	E 18	1.85 **2.15** 2.50	107	673	335	93	649	1960
4.00 - 18 M/C 64R	TT	TKC 80	280	2.5	F 18	2.15 **2.50** 2.75 3.00	124	697	347	108	671	2026
4.10 - 18 M/C 66P	TT	TKC 80	300	2.8	E 18	2.15 **2.50** 2.75 3.00	127	654	329	108	639	1930
4.10 - 18 M/C 60S	TT	ContiEscape	250	2.6	E 18	2.15 **2.50** 2.75	127	654	329	108	639	1930

Enduro / Dual Purpose / Tout-terrain

Reifengröße/ Tyre size/ Dimension du pneu		Profil/ Pattern/ Profil	Max. Tragfähigkeit/ load capacity/ capacité de charge (kg)	Min. Luftdruck bei max. Tragfähigkeit/ Min. air pressure at max. load capacity/ Pression de gonflage min. à capacité de charge max. (bar)	Continental Schlauch/ Tube/ Chambre à air	Felgenbreite/ Rim width/ Largeur de jante	Reifenmaße/Tyre dimensions/Dimensions du pneu (mm)					
							Max. in Betrieb/in service/en service			Neu/New/Á neuf		
							Breite/ Overall width/ Largeur hors tout	Außendurchmesser/ Overall diameter/ Diamètre extérieur	Dynamischer Halbmesser/ Centrifugal radius/ Rayon dynamique	Querschnittsbreite/ Section width/ Largeur du boudin	Außendurchmesser/ Overall diameter/ Diamètre extérieur	Abrollumfang/Rolling circumference/ Circonférence de roulement
110/80 - 18 M/C 58S	TT	TKC 80	236	2.6	E 18	2.15 **2.50** 2.75 3.00	120	655	330	109	633	1912
120/90 - 18 M/C 65R	TT	TKC 80	290	2.5	F 18	2.50 **2.75** 3.00	131	697	348	119	673	2032
150/70 B 18 M/C 70Q	TT	TKC 80	335	2.4	F18	3.50 3.75 **4.00** 4.50	166	656	345	151	667	2014
140/80 - 18 M/C 70R	TT	TKC 80	335	2.5	F 18	2.75 3.00 **3.50** 3.75	156	707	358	142	681	2057
100/90 - 19 M/C 57H	TL	ContiEscape ContiTrailAttack	230	2.9	E 19	2.15 **2.50** 2.75	111	675	344	101	663	2002
100/90 - 19 M/C 57S	TT	TKC 80	230	2.6	D 19	2.15 **2.50** 2.75	111	675	344	101	663	2002
110/80 B 19 M/C 59Q	TL	TKC 80	243	2.4	E 19	2.15 **2.50** 2.75	120	681	339	109	659	1990
110/80 R 19 M/C 59V	TL	ContiTrailAttack	243	2.9	E 19	2.15 **2.50** 2.75 3.00	117	671	338	109	659	1990
2.50 - 21 M/C 48S	TT	TKC 80	180	3.1	C 21	1.35 **1.50** 1.60	74	685	341	64	669	2020
2.75 - 21 M/C 45S	TT	ContiEscape	165	2.6	C 21	1.50 1.60 **1.85**	86	707	357	75	689	2081
2.75 - 21 M/C 52S	TT	TKC 80	200	3.1	C 21	1.50 1.60 **1.85**	86	707	353	75	689	2081
3.00 - 21 M/C 51S	TT	TKC 80	195	2.6	D 21	1.60 **1.85** 2.15	92	715	361	80	703	2123
80/90 - 21 M/C 48S	TT	TKC 80	180	2.6	D 21	1.60 **1.85** 2.15	88	687	346	80	677	2045
90/90 - 21 M/C 54S	TT	TKC 80 ContiEscape	212	2.6	D 21	1.85 **2.15** 2.50	99	713	356	90	695	2099
90/90 - 21 M/C 54T	TL	TKC 80	212	2.7	D 21	1.85 **2.15** 2.50	99	713	359	90	695	2099
90/90 - 21 M/C 54H	TL	ContiEscape ContiTrailAttack	212	2.9	D 21	1.85 **2.15** 2.50	99	707	359	90	695	2099
90/90 - 21 M/C 54V	TL	ContiTrailAttack	212	2.9	D 21	1.85 **2.15** 2.50	99	707	359	90	695	2099

Motocross Diagonal / Moto-cross cross-ply / Moto-cross diagonal

Reifengröße/ Tyre size/ Dimension du pneu		Profil/ Pattern/ Profil	Max. Tragfähigkeit/ load capacity/ capacité de charge (kg)	Min. Luftdruck bei max. Tragfähigkeit/ Min. air pressure at max. load capacity/ Pression de gonflage min. à capacité de charge max. (bar)	Continental Schlauch/ Tube/ Chambre à air	Felgenbreite/ Rim width/ Largeur de jante	Reifenmaße/Tyre dimensions/Dimensions du pneu (mm)					
							Max. in Betrieb/in service/en service			Neu/New/Á neuf		
							Breite/ Overall width/ Largeur hors tout	Außendurchmesser/ Overall diameter/ Diamètre extérieur	Dynamischer Halbmesser/ Centrifugal radius/ Rayon dynamique	Querschnittsbreite/ Section width/ Largeur du boudin	Außendurchmesser/ Overall diameter/ Diamètre extérieur	Abrollumfang/Rolling circumference/ Circonférence de roulement
100/100 - 18 M/C 59M	TT NHS	ContiGeländeSport Intermediate	243		CC 18 CHC 18	2.15 **2.50** 2.75				101	657	
110/100 - 18 M/C 64M	TT NHS	ContiGeländeSport Intermediate	280		CC 18 CHC 18	2.15 **2.50** 2.75 3.00				109	677	
100/90 - 19 M/C 57M	TT NHS	ContiGeländeSport Intermediate	230		E 19 CC 19 CHC 19	2.15 **2.50** 2.75				101	663	
110/90 - 19 M/C 62M	TT NHS	ContiGeländeSport Intermediate	265		E 19 CC 19 CHC 19	2.15 **2.50** 2.75 3.00				109	681	
80/100 - 21 M/C 51M	TT NHS	ContiGeländeSport Intermediate	195		D 21 CC 21 CHC 21	1.60 **1.85** 2.15				80	693	

Roller / Scooter

Reifengröße/ Tyre size/ Dimension du pneu		Profil/ Pattern/ Profil/	Max. Tragfähigkeit/ load capacity/ capacité de charge (kg)	Min. Luftdruck bei max. Tragfähigkeit/ Min. air pressure at max. load capacity/ Pression de gonflage min. à capacité de charge max. (bar)	Continental Schlauch/ Tube/ Chambre à air	Felgenbreite/ Rim width/ Largeur de jante	Reifenmaße/Tyre dimensions/Dimensions du pneu (mm)				
							Max. in Betrieb/in service/en service		Neu/New/Á neuf		
							Breite/ Overall width/ Largeur hors tout	Außendurchmesser/ Overall diameter/ Diamètre extérieur	Querschnittsbreite/ Section width/ Largeur du boudin	Außendurchmesser/ Overall diameter/ Diamètre extérieur	Abrollumfang/Rolling circumference/ Circonférence de roulement
3.50 - 8 M/C 46J	TT	LB LB WW	170	2.5	D 8	2.15 **2.50**	99	397	92	386	1154
4.00 - 8 M/C 55J	TT	LB LB WW	218	2.5	D 8	2.15 **2.50** 2.75 3.00	113	427	105	415	1241
4.00 - 8C M/C 66J	TL	LB	300	3.5	D 8	2.15 **2.50** 2.75 3.00	113	427	105	415	1241
3.00 - 10 M/C 50J	TT	K62 K62 WW	190	3.25	D 10	1.85 **2.15** 2.50	86	422	80	413	1235
3.00 - 10 M/C 50J	TL	Zippy 1	190	3.25	D 10	1.85 **2.15** 2.50	86	422	80	413	1235
3.50 - 10 M/C 59J	TL	K62 K62 WW Zippy 1	243	3.25	D 10	2.15 **2.50**	99	448	92	437	1307
3.50 - 10 M/C 59M	TL	ContiTwist ContiTwist Sport ContiNavigator	243	3.25	D 10	2.15 **2.50**	99	448	92	437	1307
3.50 - 10 M/C 59P	TL	ContiTwist Race	243	3.25	D 10	2.15 **2.50**	99	448	92	437	1307
4.00 - 10 M/C 69J	TT	K62 WW	325	3.5	D 10	2.15 **2.50** 2.75 3.00	117	478	108	466	1393
4.00 - 10 M/C C 69J	TT	K62	325	3.5	D 10	2.15 **2.50** 2.75 3.00	117	478	108	466	1393
90/90 - 10 M/C 50J	TL	Zippy 1	190	2.5	D 10	1.85 **2.15** 2.50	97	428	90	416	1244
90/100 - 10 M/C 53J	TL	ContiTwist	206	2.5	D 10	1.85 **2.10** 2.50	97	446	90	434	1298
100/90 - 10 M/C 56J	TL	Zippy 1 ContiNavigator	224	2.5	D 10	2.15 **2.50** 2.75	109	444	101	434	1298
100/80 - 10 M/C 53J	TL	Zippy 1	206	2.5	D 10	2.15 **2.50** 2.75	109	426	101	414	1238
100/80 - 10 M/C 58M	TL	ContiTwist	206	2.5	D 10	2.15 **2.50** 2.75	109	426	101	414	1238
100/90 - 10 M/C 56M	TL	ContiTwist	224	2.5	D 10	2.15 **2.50** 2.75	109	444	101	434	1298
110/80 - 10 M/C 63J	TL	Zippy 1	272	3.0	D 10	2.15 **2.50** 2.75 3.00	118	442	109	430	1286
110/80 - 10 M/C 63L	TL	ContiTwist	272	3.0	D 10	2.15 **2.50** 2.75 3.00	118	442	109	430	1286
120/70 - 10 M/C 54L	TL	Zippy 1 ContiTwist	212	2.8	D 10	2.75 3.00 **3.50** 3.75	132	434	122	422	1262

Roller / Scooter

Reifengröße/ Tyre size/ Dimension du pneu		Profil/ Pattern/ Profil/	Max. Tragfähigkeit/ load capacity/ capacité de charge (kg)	Min. Luftdruck bei max. Tragfähigkeit/ Min. air pressure at max. load capacity/ Pression de gonflage min. à capacité de charge max. (bar)	Continental Schlauch/ Tube/ Chambre à air	Felgenbreite/ Rim width/ Largeur de jante	Reifenmaße/Tyre dimensions/Dimensions du pneu (mm)				
							Max. in Betrieb/in service/en service		Neu/New/Á neuf		
							Breite/ Overall width/ Largeur hors tout	Außendurchmesser/ Overall diameter/ Diamètre extérieur	Querschnittsbreite/ Section width/ Largeur du boudin	Außendurchmesser/ Overall diameter/ Diamètre extérieur	Abrollumfang/Rolling circumference/ Circonférence de roulement
130/70 - 10 M/C 62J	TL	Zippy 1	265	2.8	D 10	3.00 **3.50** 3.75 4.00	139	448	129	436	1304
120/90 - 10 M/C 56J	TL	Zippy 2	224	1.75	D 10	2.50 **2.75** 3.00	129	486	119	470	1405
120/90 - 10 M/C 57J	TL	ContiTwist	224	1.75	D 10	2.50 **2.75** 3.00	129	486	119	470	1405
120/90 - 10 M/C 57L	TL	ContiNavigator	224	1.75	D 10	2.50 **2.75** 3.00	129	486	119	470	1405
130/90 - 10 M/C 61J	TL	Zippy 2 ContiTwist	257	1.75	D 10	2.50 2.75 **3.00** 3.50	139	504	129	488	1459
130/90 - 10 M/C 61L	TL	ContiNavigator	257	1.75	D 10	2.50 2.75 **3.00** 3.50	139	504	129	488	1459
3.00 - 12 M/C 47J	TT	LB WW	175	2.5	D 12	1.85 **2.15** 2.50	86	473	80	464	1387
110/70 - 12 M/C 47L	TL	Zippy 1	175	2.8		2.50 2.75 **3.00** 3.50	110	459	119	469	1402
110/90 - 12 M/C 64P	TL	ContiTwist	280	2.5		2.15 2.50 **2.75** 3.00	118	517	109	503	1504
120/70 - 12 M/C 51L	TL	Zippy 1	195	2.8		2.75 3.00 **3.50** 3.75	132	485	122	473	1414
120/70 - 12 M/C 58L	TL	Zippy 1	236	2.8		2.75 3.00 **3.50** 3.75	132	485	122	473	1414
120/70 - 12 M/C 58P	TL	ContiTwist ContiTwist Sport ContiNavigator	236	2.8		2.75 3.00 **3.50** 3.75	132	485	122	473	1414
130/70 - 12 M/C 56L	TL	Zippy 1	224	2.8		3.00 **3.50** 3.75 4.00	139	499	129	487	1456
130/70 - 12 M/C 62L	TL	Zippy 1	265	2.8		3.00 **3.50** 3.75 4.00	139	499	129	487	1456
130/70 - 12 M/C 62P	TL	ContiTwist ContiTwist Sport ContiNavigator	265	2.8		3.00 **3.50** 3.75 4.00	139	499	129	487	1456
140/70 - 12 M/C 65P	TL	Zippy 1	290	2.8		3.50 **3.75** 4.00 4.25 4.50	152	515	141	501	1498

Roller / Scooter

Reifengröße/ Tyre size/ Dimension du pneu		Profil/ Pattern/ Profil/	Max. Tragfähigkeit/ load capacity/ capacité de charge (kg)	Min. Luftdruck bei max. Tragfähigkeit/ Min. air pressure at max. load capacity/ Pression de gonflage min. à capacité de charge max. (bar)	Continental Schlauch/ Tube/ Chambre à air	Felgenbreite/ Rim width/ Largeur de jante	Reifenmaße/Tyre dimensions/Dimensions du pneu (mm)				
							Max. in Betrieb/in service/en service		Neu/New/Á neuf		
							Breite/ Overall width/ Largeur hors tout	Außendurchmesser/ Overall diameter/ Diamètre extérieur	Querschnittsbreite/ Section width/ Largeur du boudin	Außendurchmesser/ Overall diameter/ Diamètre extérieur	Abrollumfang/Rolling circumference/ Circonférence de roulement
140/70 - 12 M/C 65P	TL	ContiTwist	290	2.8		3.50 **3.75** 4.00 4.25 4.50	152	515	141	501	1498
110/90 - 13 M/C 56Q	TL	ContiTwist	224	2.3		2.15 **2.50** 2.75 3.00	120	542	109	528	1595
130/60 - 13 M/C 53J	TL	Zippy 1	206	2.3		3.00 **3.50** 3.75 4.00	142	496	129	486	1468
130/60 - 13 M/C 53P	TL	ContiTwist ContiTwist Sport ContiNavigator	206	2.3		3.00 **3.50** 3.75 4.00	142	496	129	486	1468
130/70 - 13 M/C 63Q	TL	ContiTwist	272	2.3		3.00 **3.50** 3.75 4.00	142	524	129	512	1546
140/60 - 13 M/C 63S	TL	ContiTwist	272	2.3		3.50 **3.75** 4.00 4.25 4.50	155	510	141	498	1504
120/70-14 M/C 55S	TL	ContiTwist	218	2.3		2.75 3.00 **3.50** 3.75	134	536	122	524	1583
140/60-14 M/C 64S	TL	ContiTwist	280	2.8		3.50 **3.75** 4.00 4.25 4.50	153	536	139	524	1583
140/70-14 M/C 68S	TL	ContiTwist	315	2.8		3.50 **3.75** 4.00 4.25 4.50	153	566	139	552	1667
150/70-14 M/C 66S	TL	ContiTwist	355	2.3		3.50 3.75 4.00 **4.25** 4.50	166	580	151	566	1709
120/70-15 M/C 56S	TL	ContiTwist	224	2.3		2.75 3.00 **3.50** 3.75	134	561	122	549	1658

Continental AG
Marketing Service - Motorradreifen
Fax-Nr.: (05631) 58 22 40
Bitte kopieren, ausfüllen und an die Continental AG faxen !

Ausstellung einer Unbedenklichkeitsbescheinigung für Motorradreifen

Aktuelle Freigaben unter www.conti-moto.de

Fahrzeughersteller, Typ, Modell *: _____

Baujahr, Tag der Erstzulassung: _____

max. km/h (Höchstgeschwindigkeit) *: _____

zulässiges Gesamtgewicht *: _____

	Vorderradreifen	Hinterradreifen
Serienbereifung*:		
Felgengröße:		
Wunsch-Reifengröße und Profil:		

* = unbedingt erforderliche Daten

Absender: _____

Händlername: _____

Gesprächspartner: _____

Straße: _____

PLZ, Ort: _____

Telefon-Nr.: (_____) _____

Fax-Nr.: (_____) _____

Continental Aktiengesellschaft
Department 91713
Continentalstraße 3 – 5 · 34497 Korbach
Germany
Phone: +49-511/938 01
Fax: +49-5631/58 22 40
service.motorrad@conti.de
www.conti-moto.com

Continental
Motorcycle Tyres

DE

Aktuelle Reifenfreigaben unter www.conti-moto.de

1 Keine Bindung in den Seriengrößen, bzw. Reifen schon eingetragen.

2 Unbedenklichkeitsbescheinigung liegt vor, Unbedenklichkeitsbescheinigung muß mitgeführt werden, bzw. es muss die Bereifung entsprechend gültiger Rechtslage in die Fahrzeugpapiere nachgetragen werden. Bitte beachten Sie die eventuell angegebene Spezifikation des Reifens (z.B. ContiRoadAttack C).

3 Zur Zeit liegt noch keine Freigabe seitens Continental für diese Bereifung vor. Den aktuellen Stand erfahren Sie auf unserer Internetseite www.conti-moto.com oder kontaktieren Sie ihren Reifenhändler vor Ort.

4 Keine Bereifung in den Seriengrößen mit Continental-Reifen möglich.

7 Reifenherstellerbindung kann laut Fahrzeughersteller aufgehoben werden.

8 Montage mit Schlauch.

9 Ändert sich die Seriengrösse der Bereifung, und ist diese noch nicht in die Fahrzeugpapiere eingetragen, so muß immer eine Eintragung erfolgen.

10 Keine offizielle Freigabe für Continental-Reifen vom Fahrzeughersteller.

11 Bei Fahrzeugen, die einen Geschwindigkeits- und Tragfähigkeits-Index unter Ziffer 22 und 23 (bzw. 15.1 und 15.2) in den Fahrzeugpapieren aufgeführt haben, entfällt laut Fahrzeughersteller die Herstellerbindung der Reifen. Eine Eintragung ist nicht erforderlich.

13 Verwendung der vorderen Radabdeckung Suzuki ET.Nr.: 35100-31702 mit 2 Streben auf Höhe der Radachse.

14 Reifenpaarung nur von einem Hersteller zulässig.

15 Bei der 25kw-Ausführung entfällt die Reifenbindung.

17 Wahlweise als Vorder- und Hinterradreifen einsetzbar.

18 Reifenbindung besteht nur bei der ungedrosselten Version. Reifenbindung entfällt bei der gedrosselten Version, ggf. Reifenbindung in den Fahrzeugpapieren streichen lassen.

19 Reifenpaarung nur möglich bei der 20kw-Ausführung.

20 Bitte Fahrzeugpapiere beachten, ob Reifenpaarung nur von einem Hersteller zwingend vorgeschrieben wird.

21 ContiRaceAttack Street - auch als ContiRaceAttack Comp. für den Rennstreckeneinsatz erhältlich, siehe Seite 9

22 ContiRaceAttack Street - auch als ContiRaceAttack Comp. und ContiRaceAttack Rain (NHS) für den Rennstreckeneinsatz erhältlich, siehe Seite 9

23 als WW- (Weisswand) und ggf. als WS-Variante (weisser Streifen) erhältlich

EN

All above mentioned remarks are mostly applicable for the German market due to the special homologation situation on tyres. All international remarks are mentioned below:

1 No approval required, or the tyres are already homologated by the motorcycle manufacturer (Original equipment).

2 Approval available from the motorcycle manufacturer or Continental Motorcycle Tyres, please be aware that there could be different specifications (e.g. ContiRoadAttack C).

3 No official approval available for this fitment with Continental tyres yet. Please consult the fitment guide on our homepage (www.conti-moto.com) for the latest approvals or contact your local tyre dealer.

4 No Continental fitment possible.

8 Please fit inner tube.

10 No official approval for Continental tyres from motorcycle manufacturer.

13 Please fit together with original Suzuki spare part no.: 35100-31702.

17 Front and rear tyre fitment possible.

21 ContiRaceAttack Street - also available as ContiRaceAttack Slick, ContiRaceAttack Comp. for the race track, see page 9

22 ContiRaceAttack Street - also available as ContiRaceAttack Slick, ContiRaceAttack Comp. and ContiRaceAttack Rain for the race track, see page 9

23 available as WW (white wall) and possibly as WS (white stripe) alternative

FR

Toutes les remarques susmentionnées sont essentiellement valables pour le marché allemand en raison de la situation particulière pour l'homologation des pneumatiques. Toutes les remarques à caractère international sont mentionnées ci-après:

1 Pas d'homologation requise, les pneus sont déjà homologués par le constructeur de la moto (Equipement d'origine).

2 Homologation disponible auprès du constructeur de la moto ou de Continental Motorcycle Tyres. Sachez qu'il pourrait y avoir des spécifications différentes (ex. ContiRoadAttack C).

3 Pas encore d'homologation officielle disponible pour des pneus Continental. Veuillez consulter le manuel technique sur notre page d'accueil (www.conti-moto.com) ou contacter votre revendeur de pneus local pour connaître les dernières homologations.

4 Pas de monte Continental possible.

8 Utilisez une chambre à air.

10 Aucune homologation du constructeur motocycle pour les pneus Continental.

13 A monter avec la pièce détachée d'origine Suzuki, référence 35100-31702.

17 Monte possible sur la roue avant et la roue arrière.

21 ContiRaceAttack Street - également livrable en version ContiRaceAttack Slick, ContiRaceAttack Comp. – pour la course de haute performance. Voir en page 9

22 ContiRaceAttack Street - également livrable en version ContiRaceAttack Slick, ContiRaceAttack Comp. et ContiRaceAttack Rain, voir en page 9

23 livrable en version à flancs blancs (WW) et le cas échéant à filets blancs (WS)